

# 1、农民集体所有土地由本集体经济组织以外的单位或者个人承包经营批准流程图

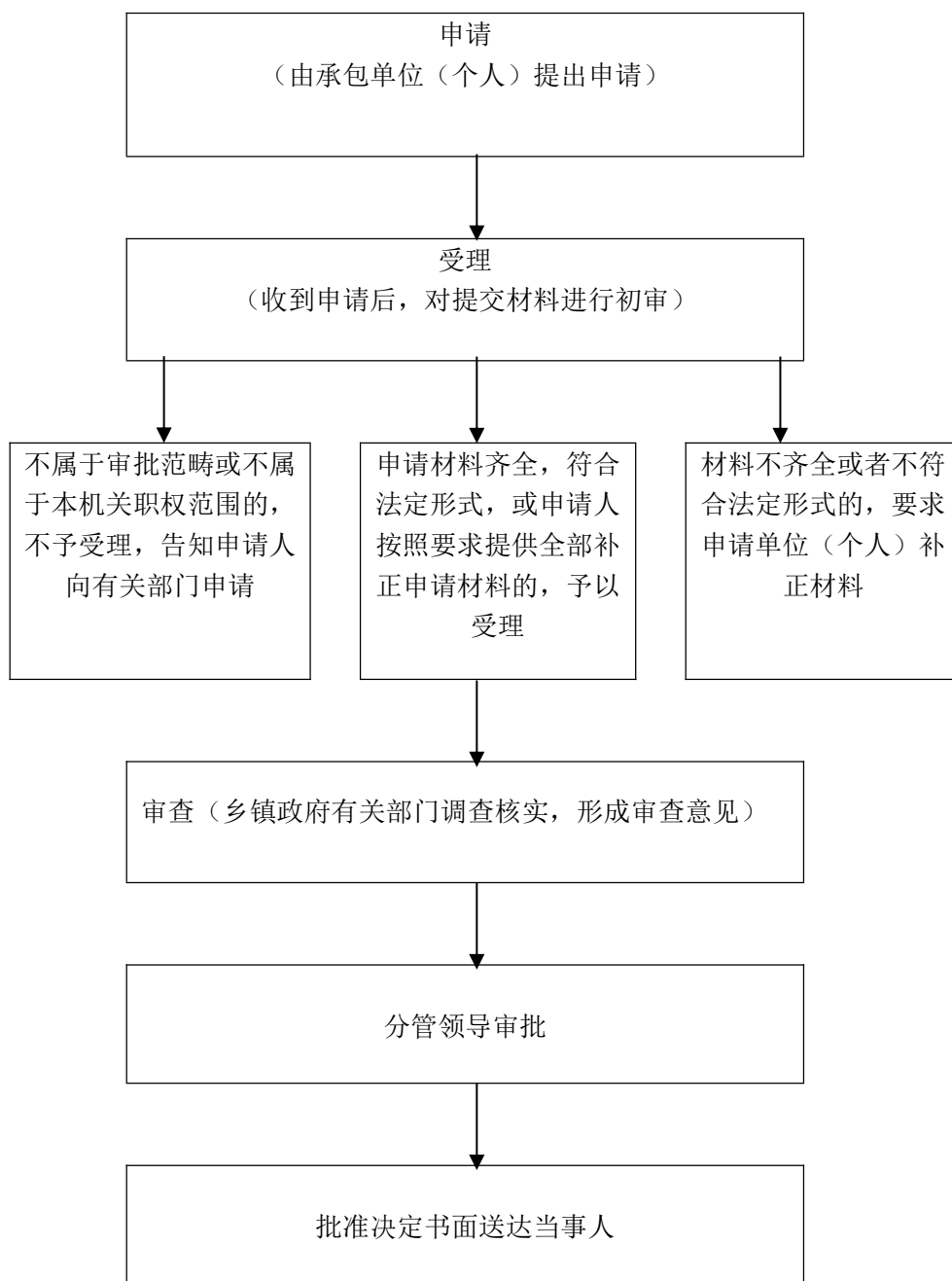

承办机构:

服务电话:

监督电话:

## 2、受委托批准自留山和个人承包集体林木 的采伐许可流程图

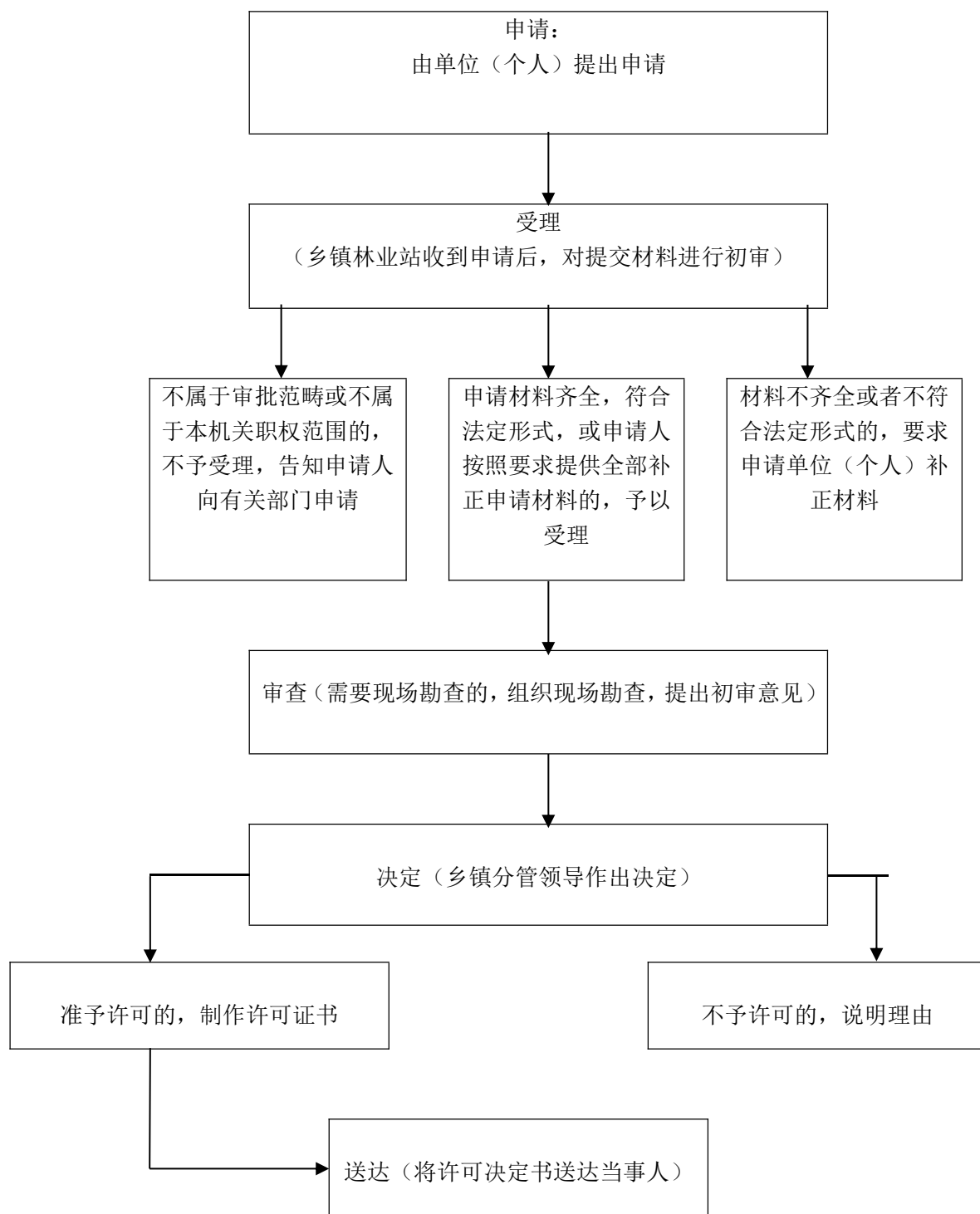

承办机构：

服务电话：

监督电话：

3、五保对象入农村敬老院的批准流程图

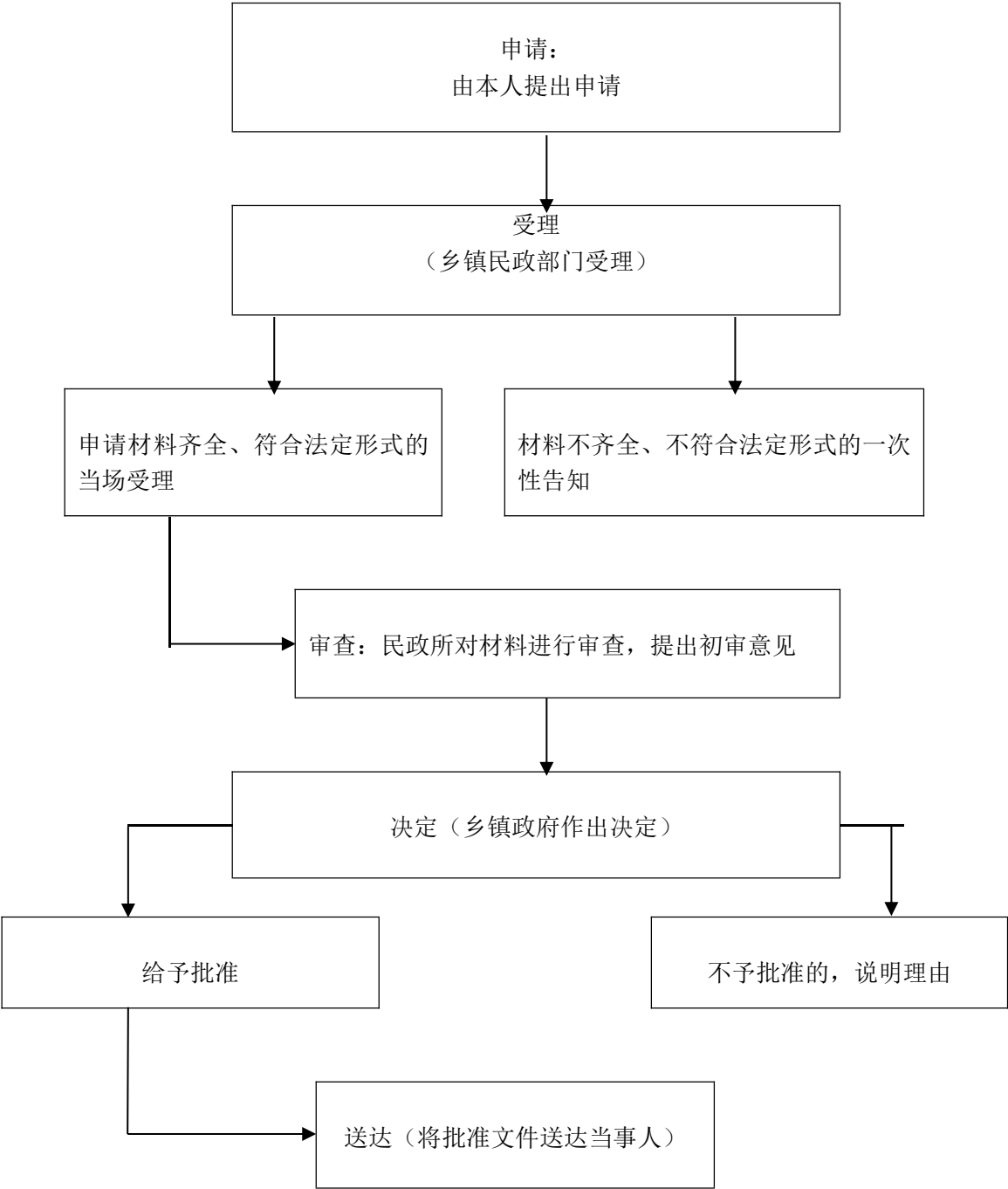

承办机构：

服务电话：

监督电话：

## 4、农民建房未经批准或者违反规划的规定 建住宅的处罚流程图

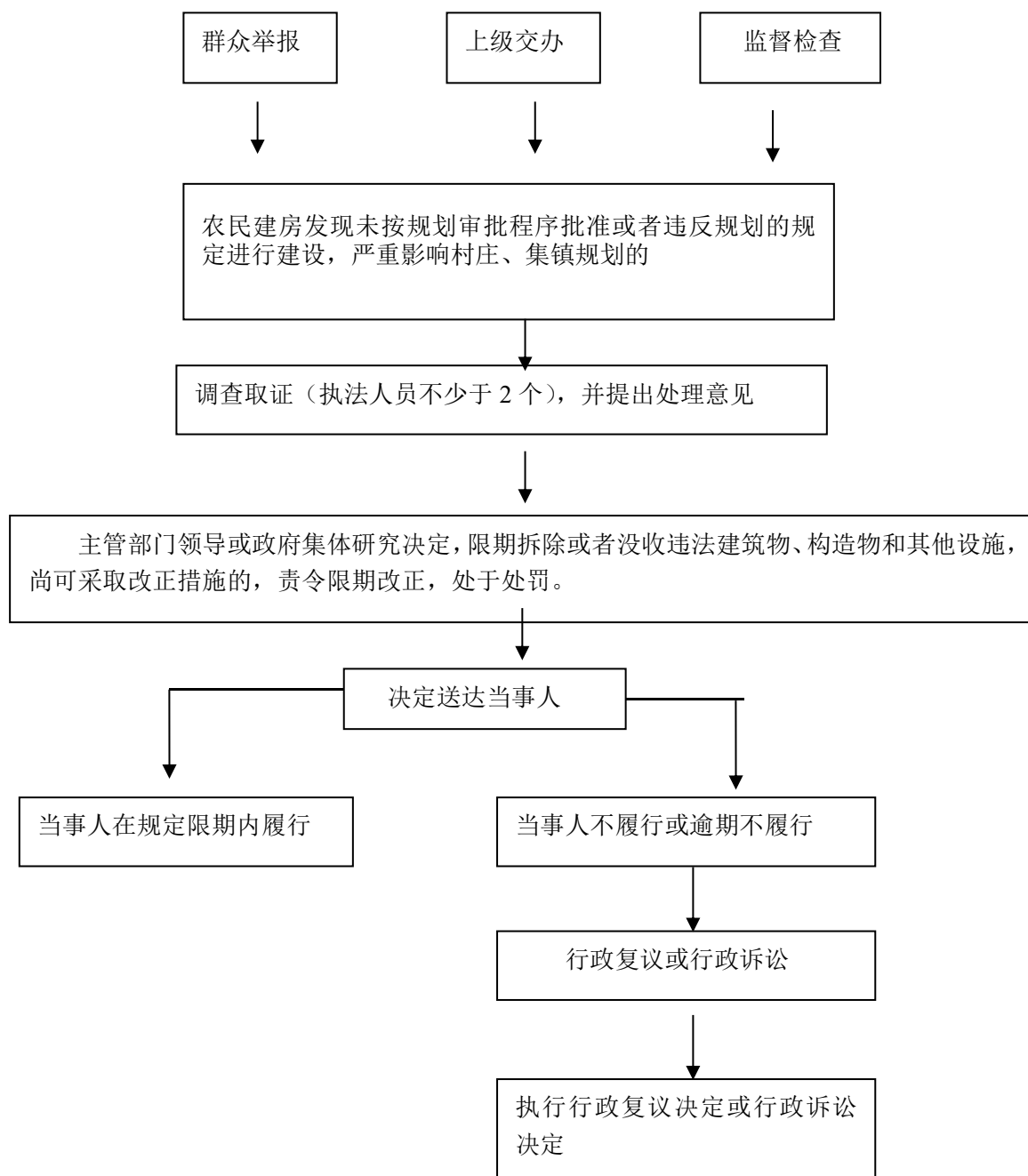

承办机构：

服务电话：

监督电话：

5、损坏村庄和集镇的房屋、公共设施，  
破坏村容镇貌和环境卫生的处罚流程图

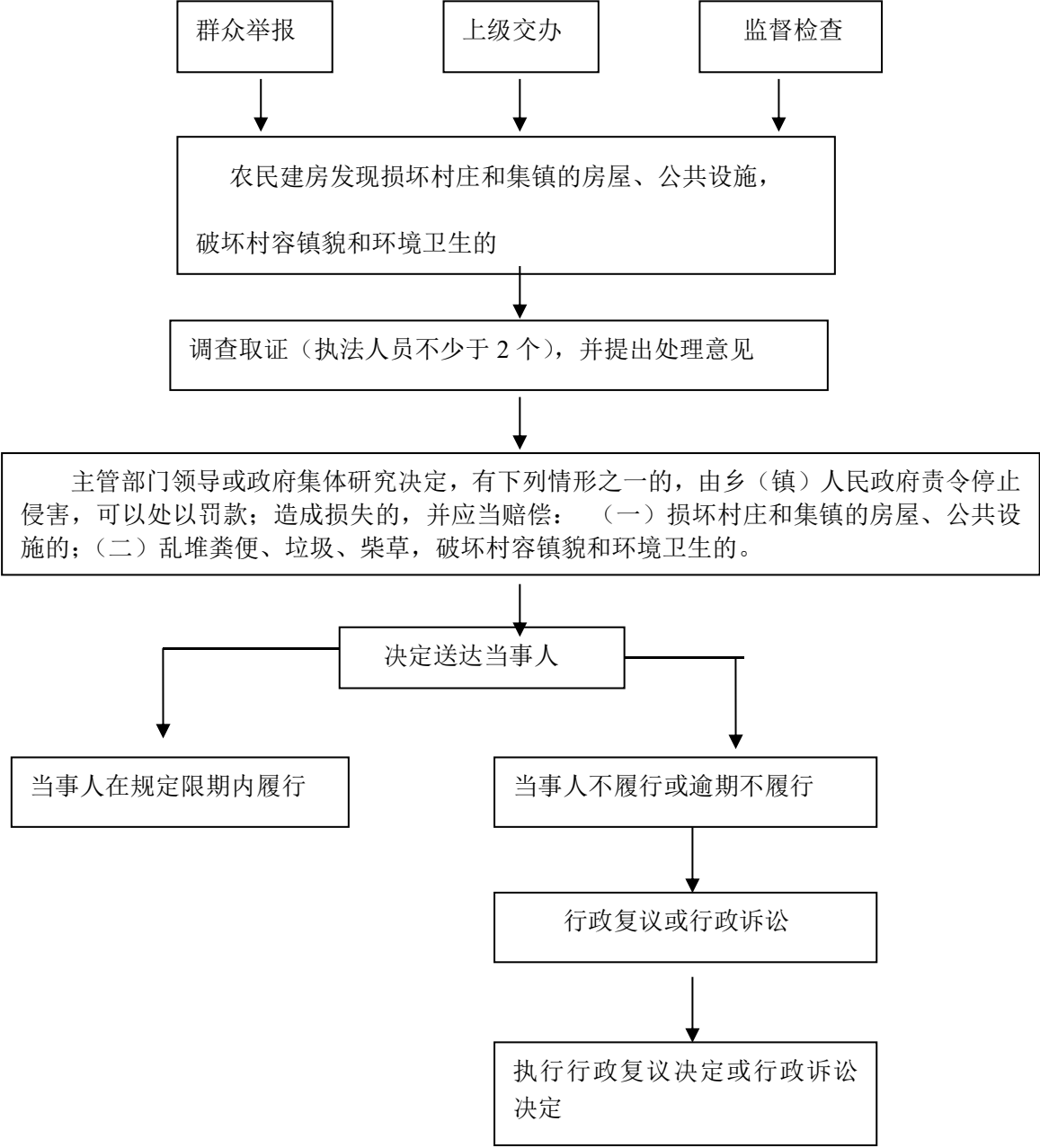

承办机构：

服务电话：

监督电话：

## 6、对擅自在村庄、集镇规划区内的街道、广场、市场和车站等场所修建临时建筑物、构筑物和其他设施的处罚流程图

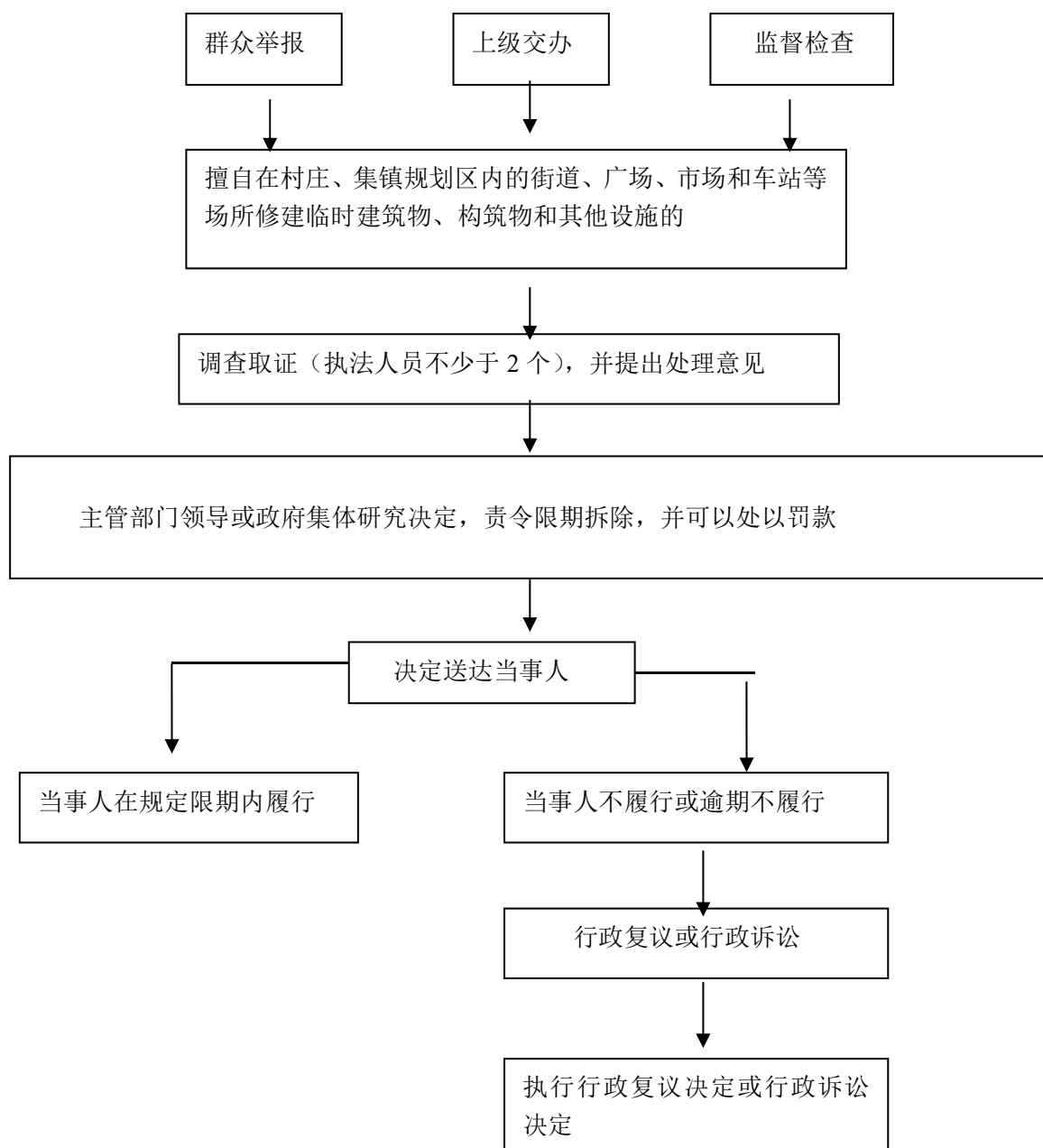

承办机构：

服务电话：

监督电话：

## 7、对未按规定送子女或被监护人就学接受义务教育， 经教育后仍拒绝履行的处罚流程图

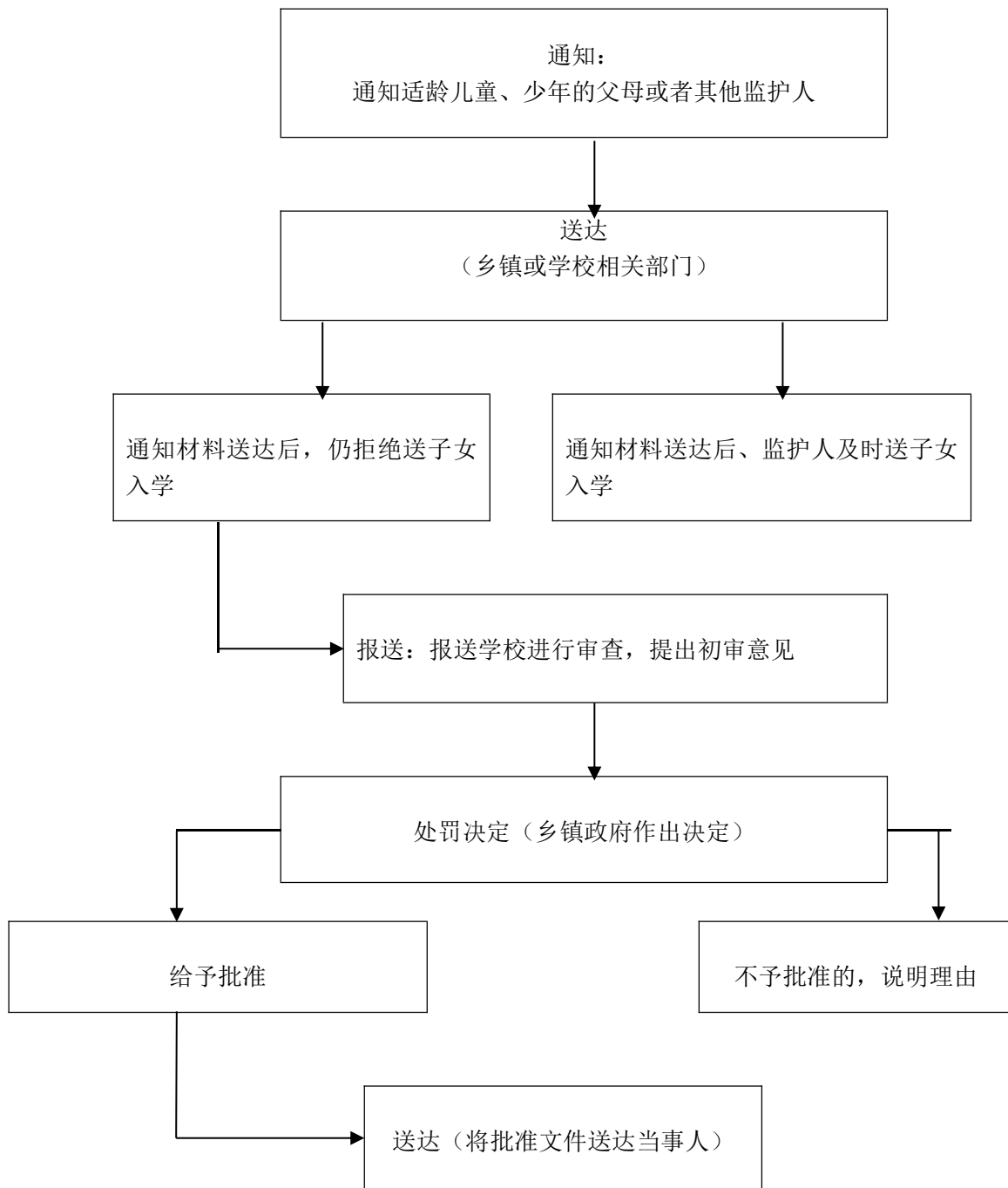

承办机构：

服务电话：

监督电话：

## 8、受委托开展安全生产行政处罚工作 流程图

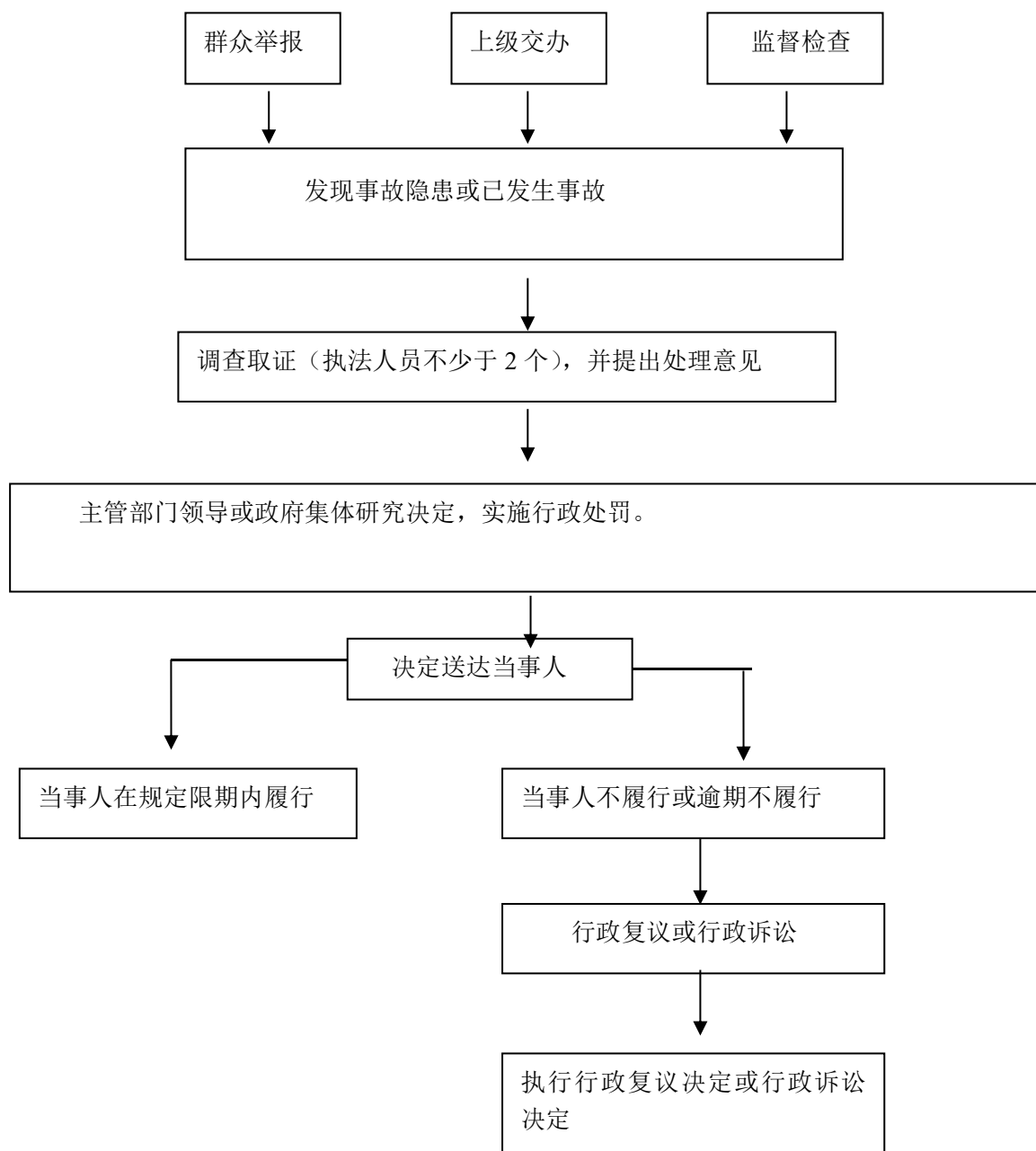

承办机构：

服务电话：

监督电话：



## 9、种苗造林补助费的受委托给付流程图

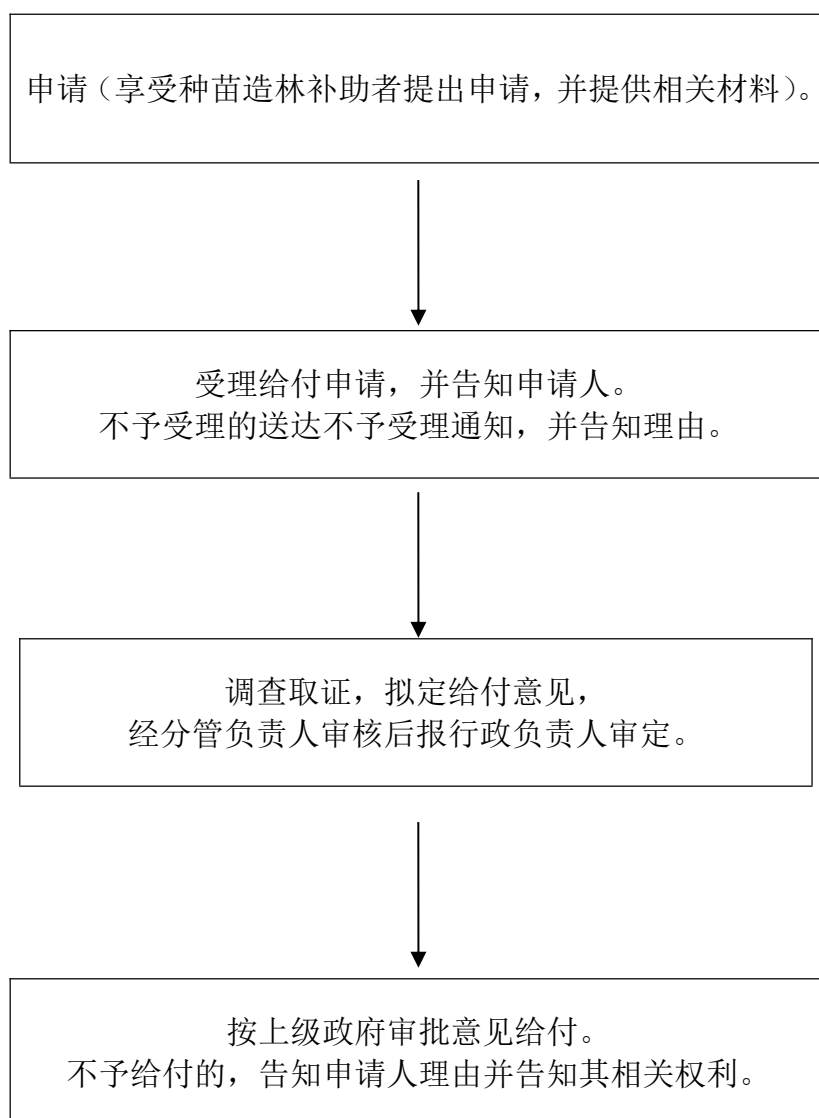

承办机构：

服务电话：

监督电话：

## 10、未依法取得乡村建设规划许可证或未按乡村建设规划许可证建设，逾期不改正的拆除流程图

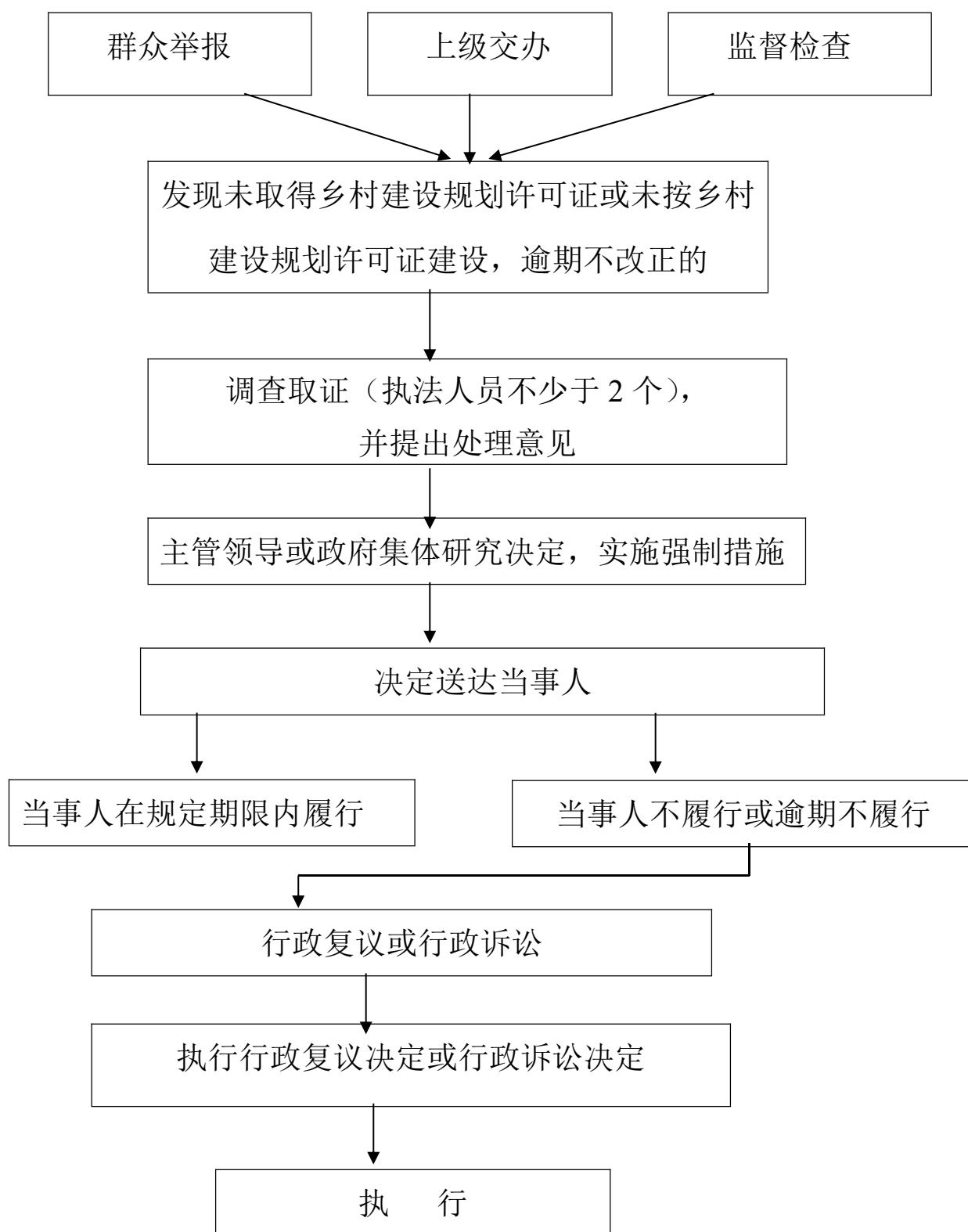

承办机构：

服务电话：

监督电话：

## 11、在大气受到严重污染并危害人体健康和安全时的 强制应急措施流程图

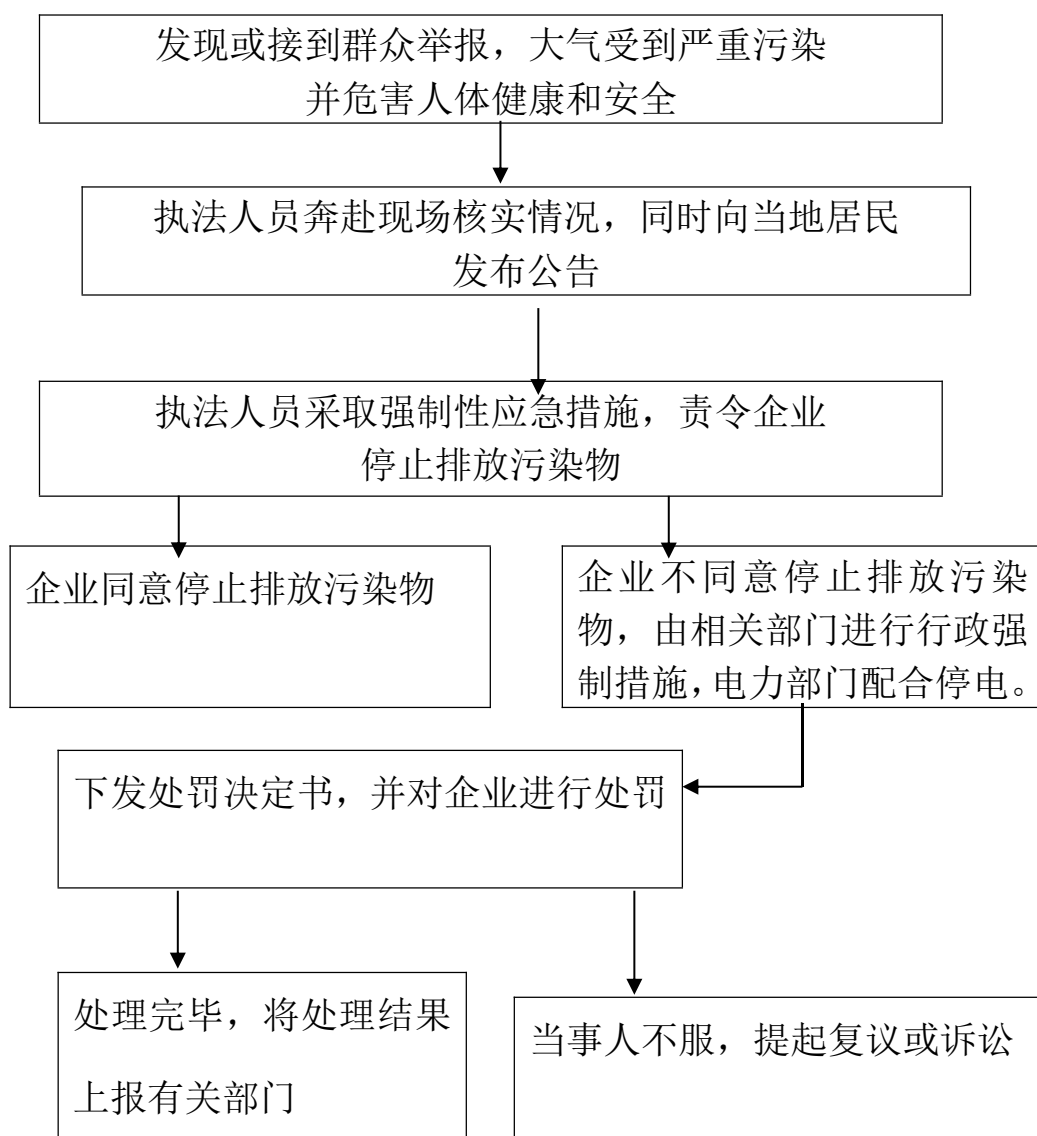

承办机构：

服务电话：

监督电话：

## 12、对在电力设施保护区内修建建筑物、构筑物或种植植物堆放物品的强制拆除、砍伐或者清除流程图

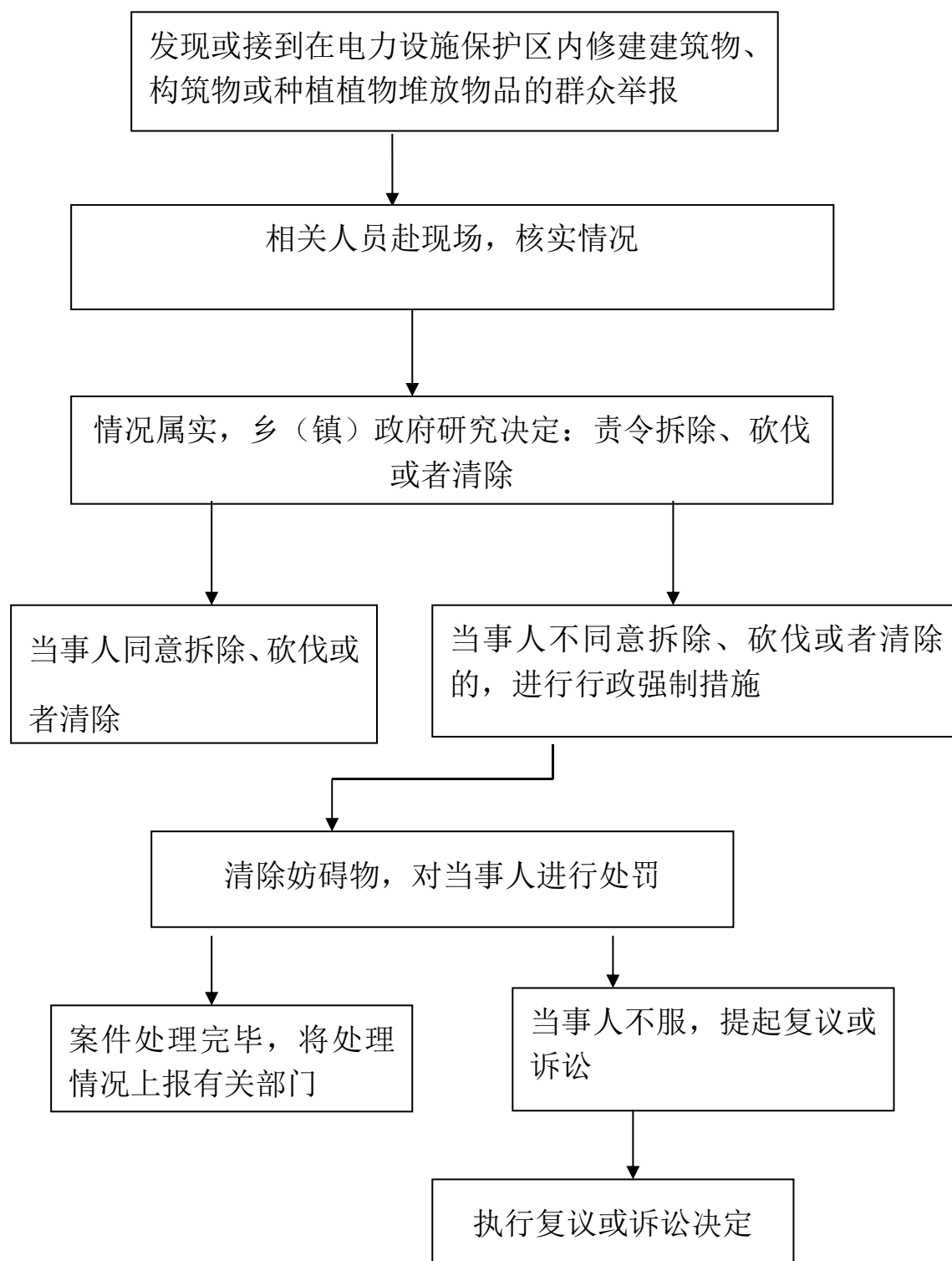

承办机构：

服务电话：

监督电话：

### 13、防汛遇到阻拦和拖延时组织强制实施流程图

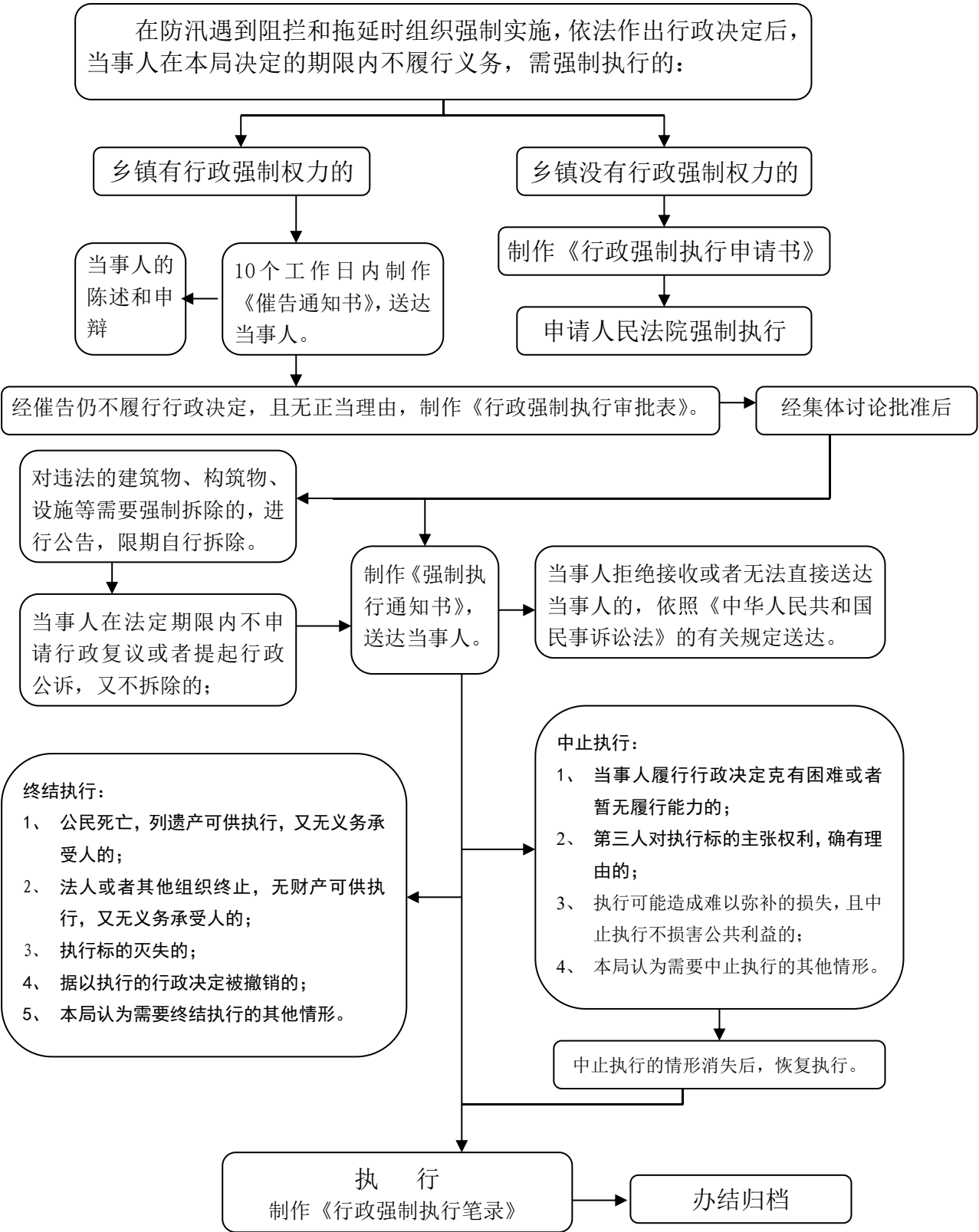

承办机构：

服务电话：

监督电话：

14、地质灾害险情情况紧急的强行组织避灾疏散流程图

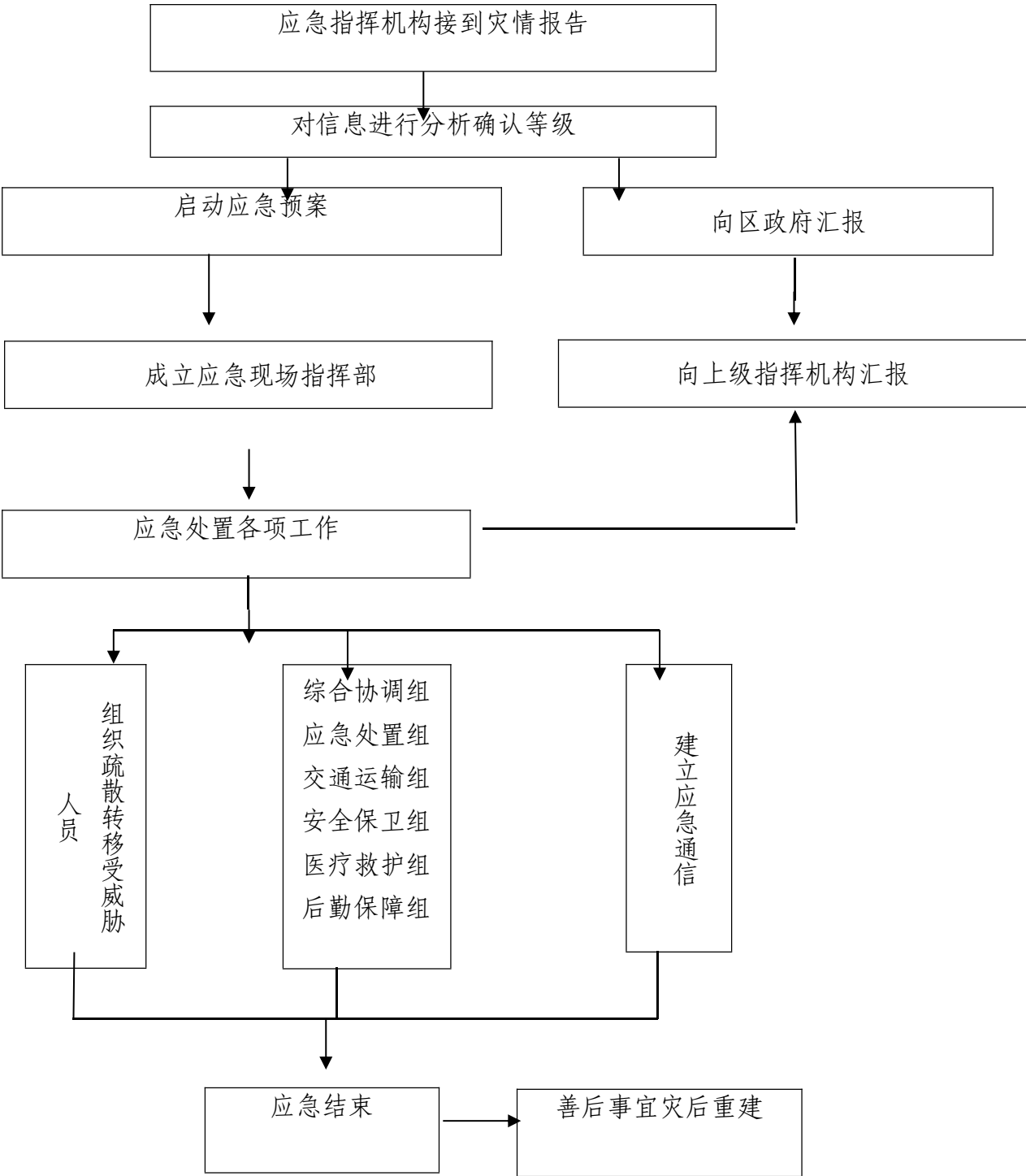

承办机构：

服务电话：

监督电话：

15、非法种植毒品原植物的处理措施流程图

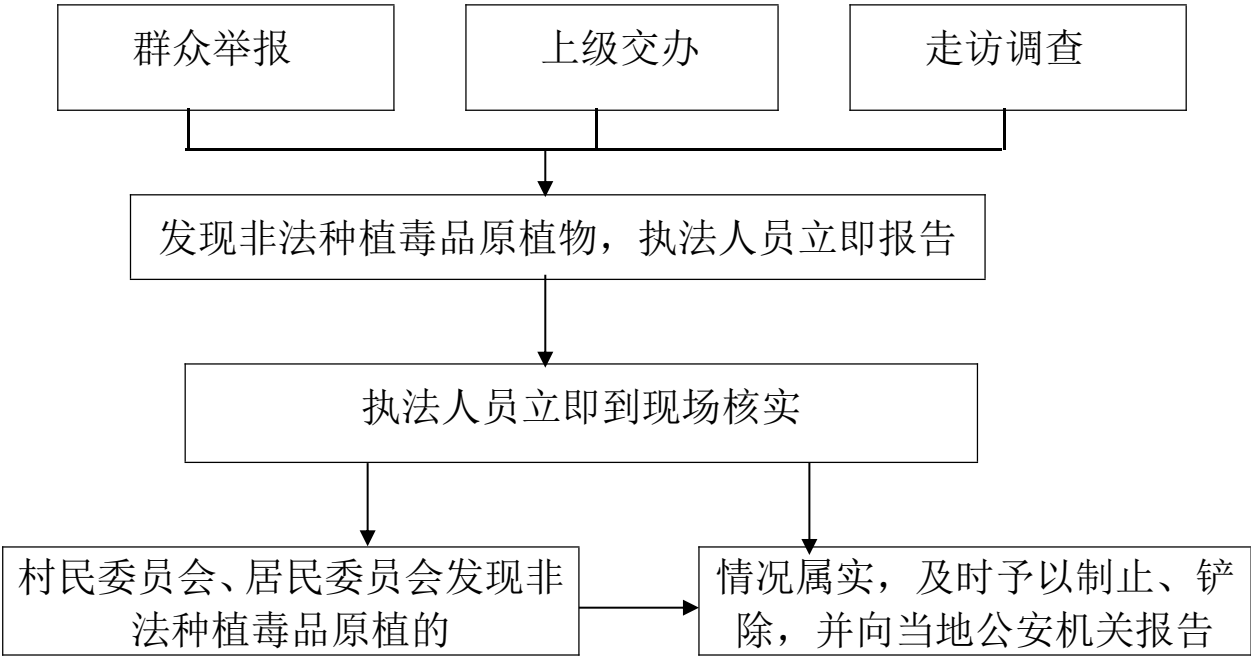

承办机构：

服务电话：

监督电话：

## 16、蓄滞洪区内居民的承包土地、住房、家庭农业生产机械和役畜以及家庭主要耐用消费品的登记流程图

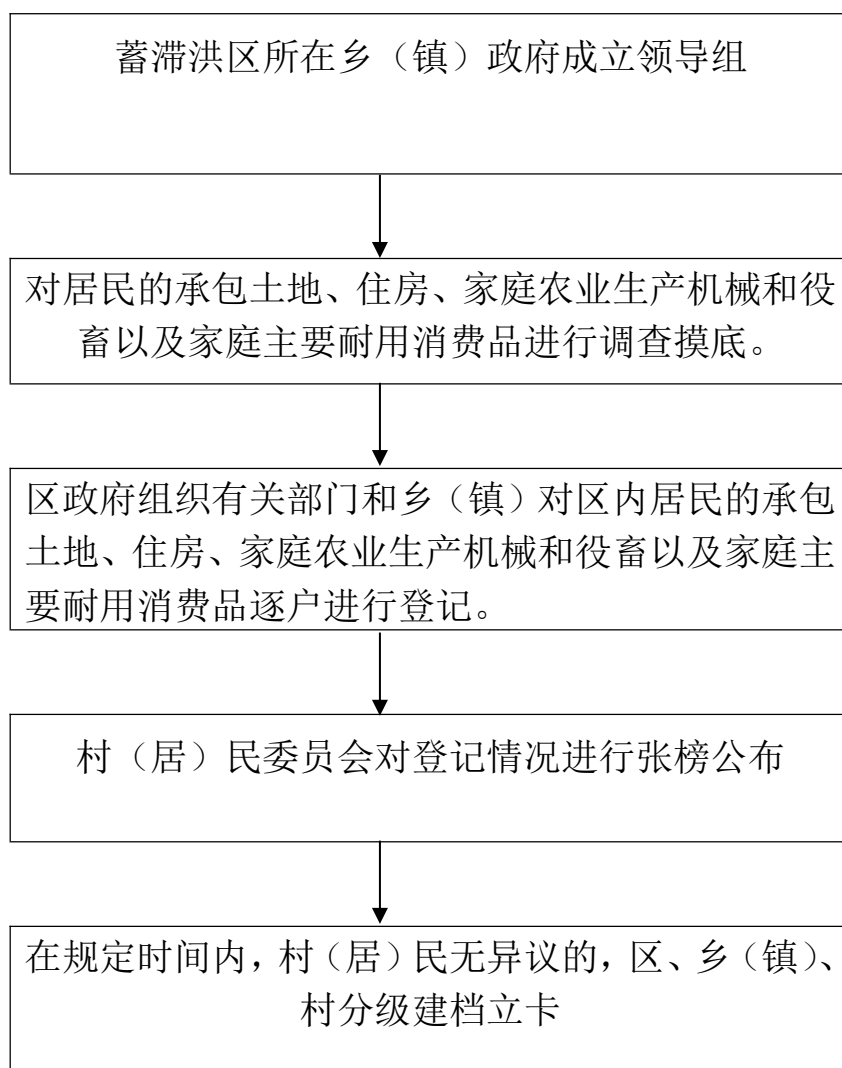

承办机构：

服务电话：

监督电话：



## 17、劳动者从事个体经营或灵活就业的就业登记流程图

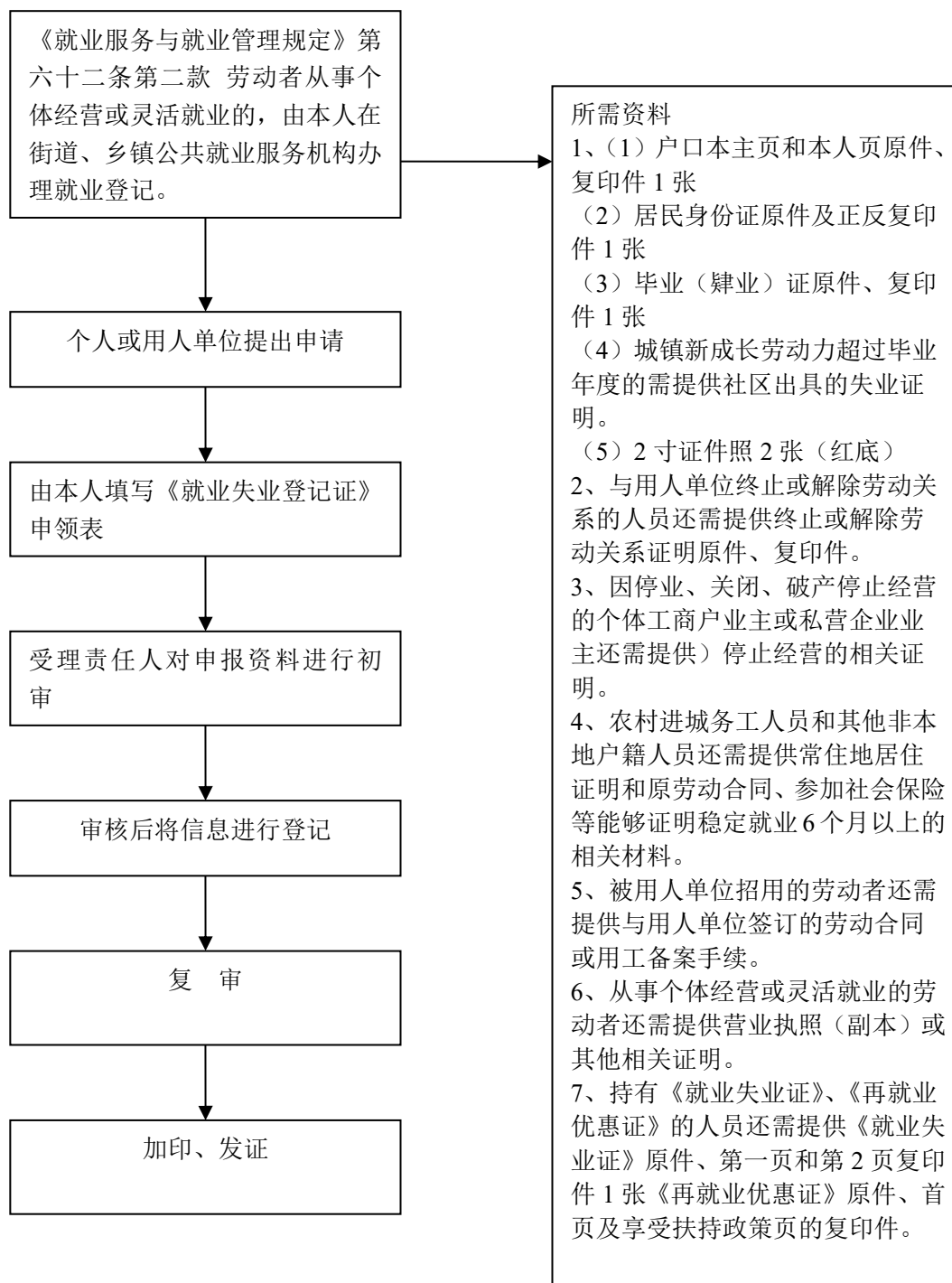

承办机构:

服务电话:

监督电话:

## 18、流动人口婚育证明流程图

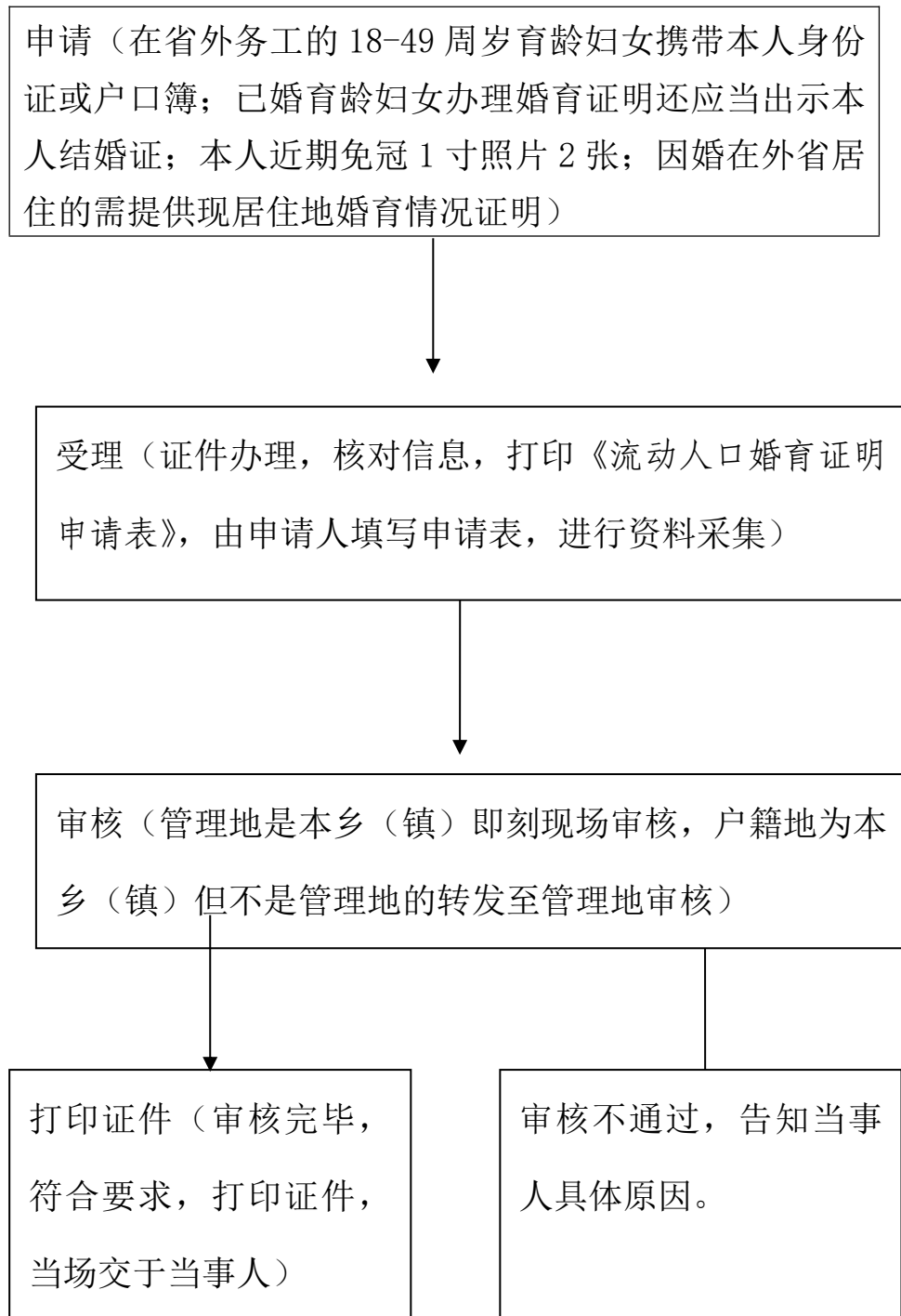

承办机构：

服务电话：

监督电话：

## 19、流动人口避孕节育情况的证明流程图

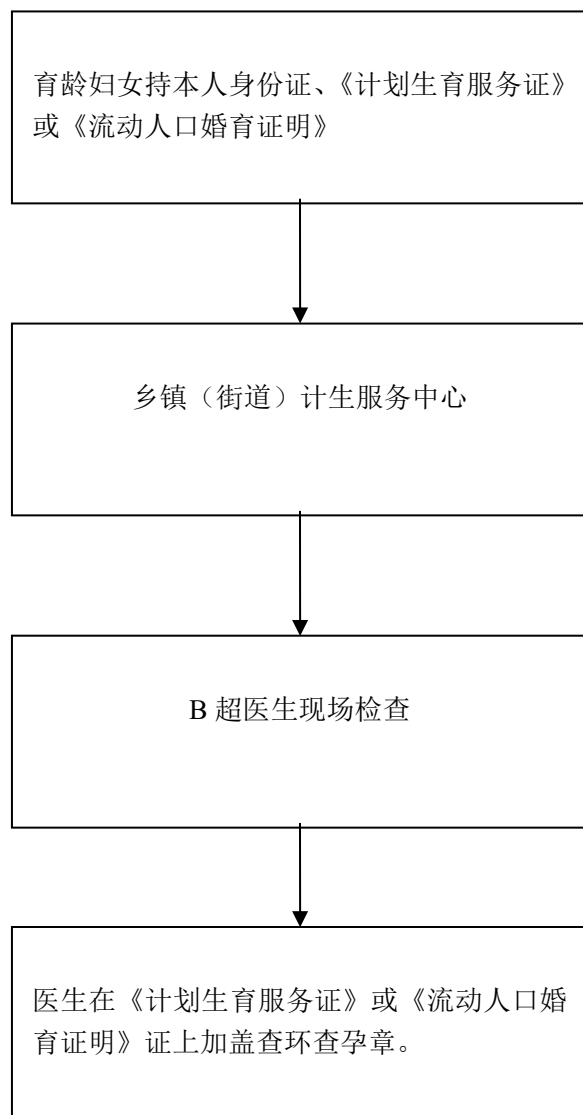

承办机构：

服务电话：

监督电话：

## 20、生育服务登记流程图

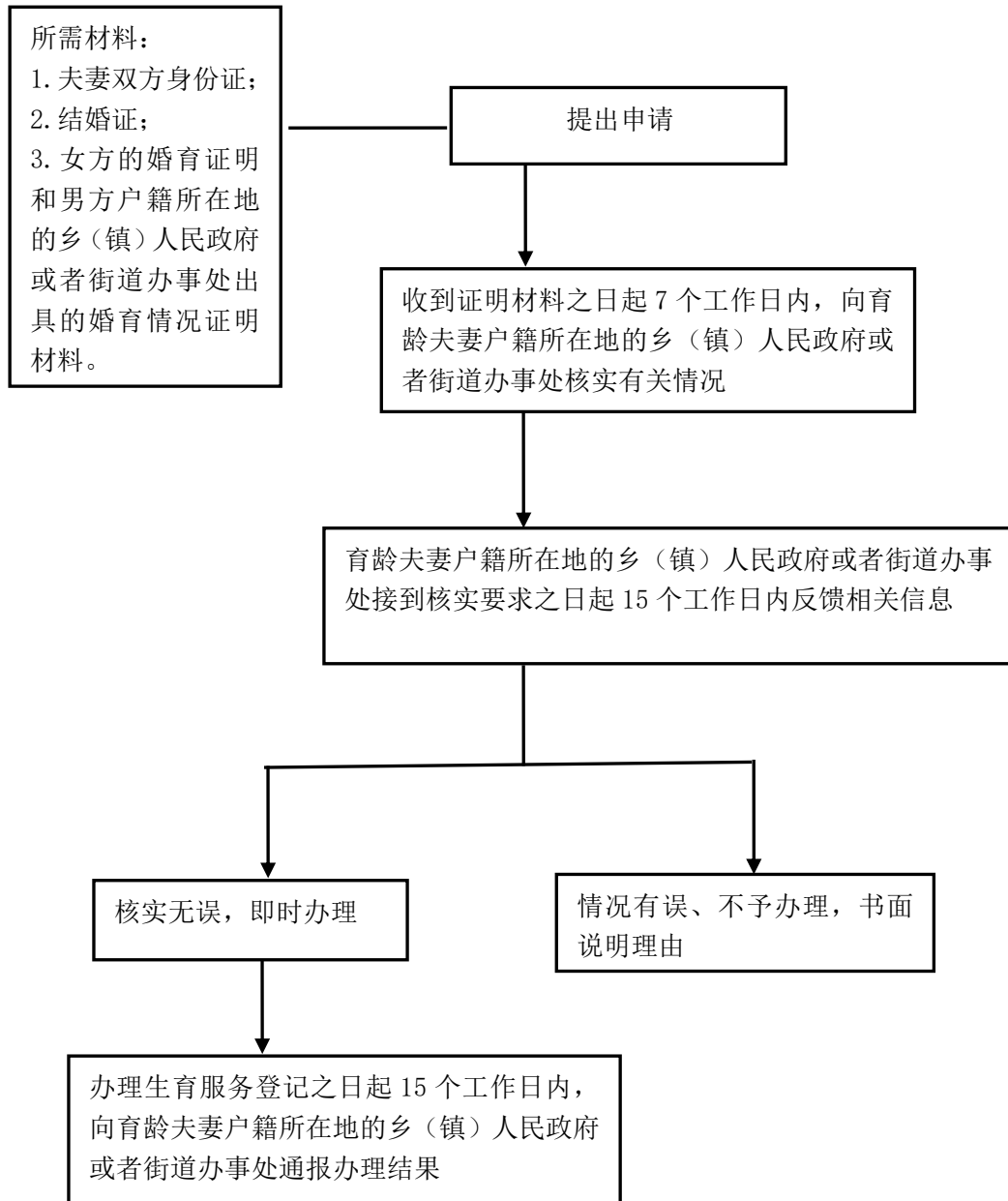

承办机构：

服务电话：

监督电话：

# 21、独生子女父母光荣证核发流程图

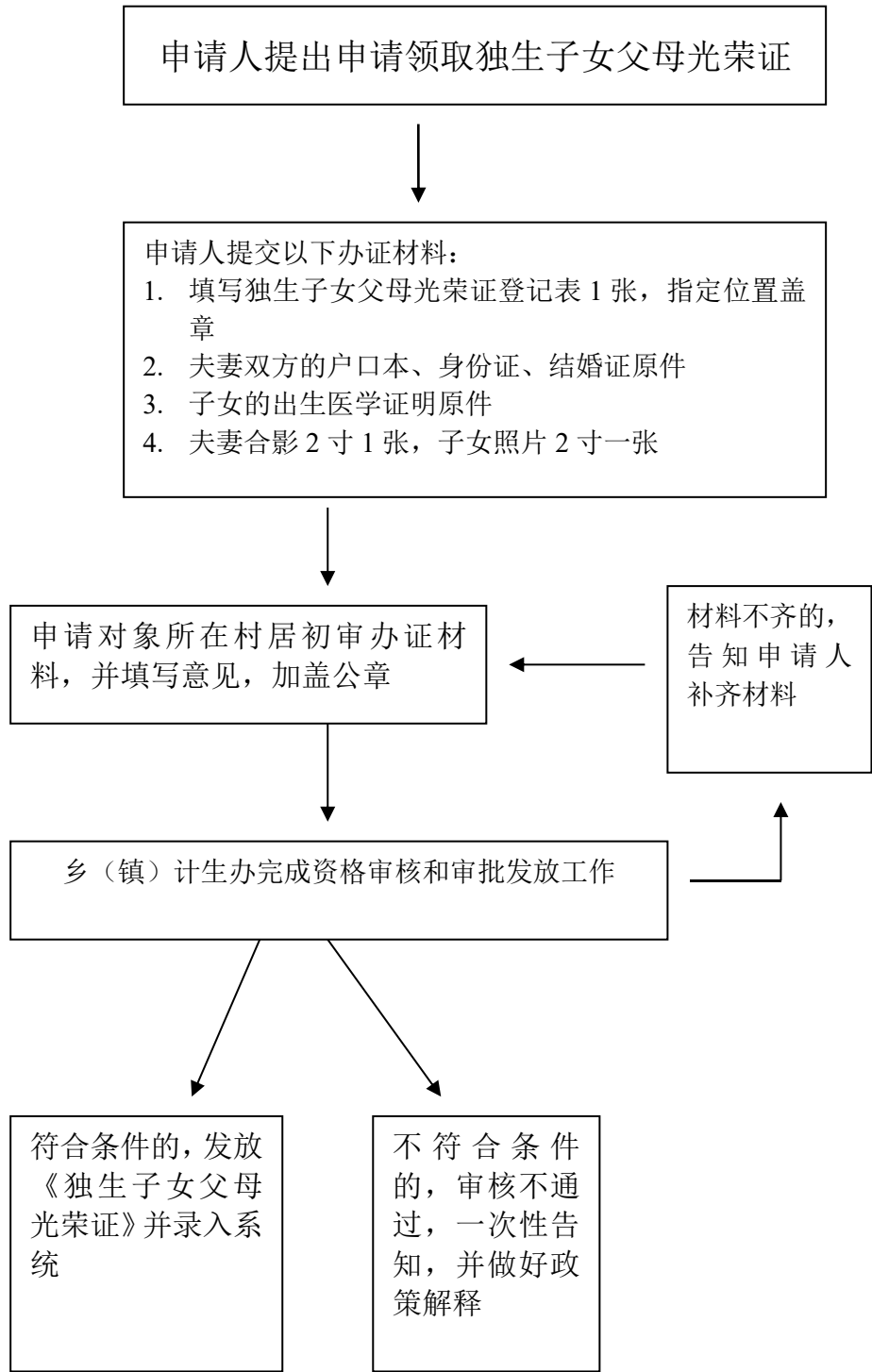

承办机构：

服务电话：

监督电话：

## 22、兵役登记流程图

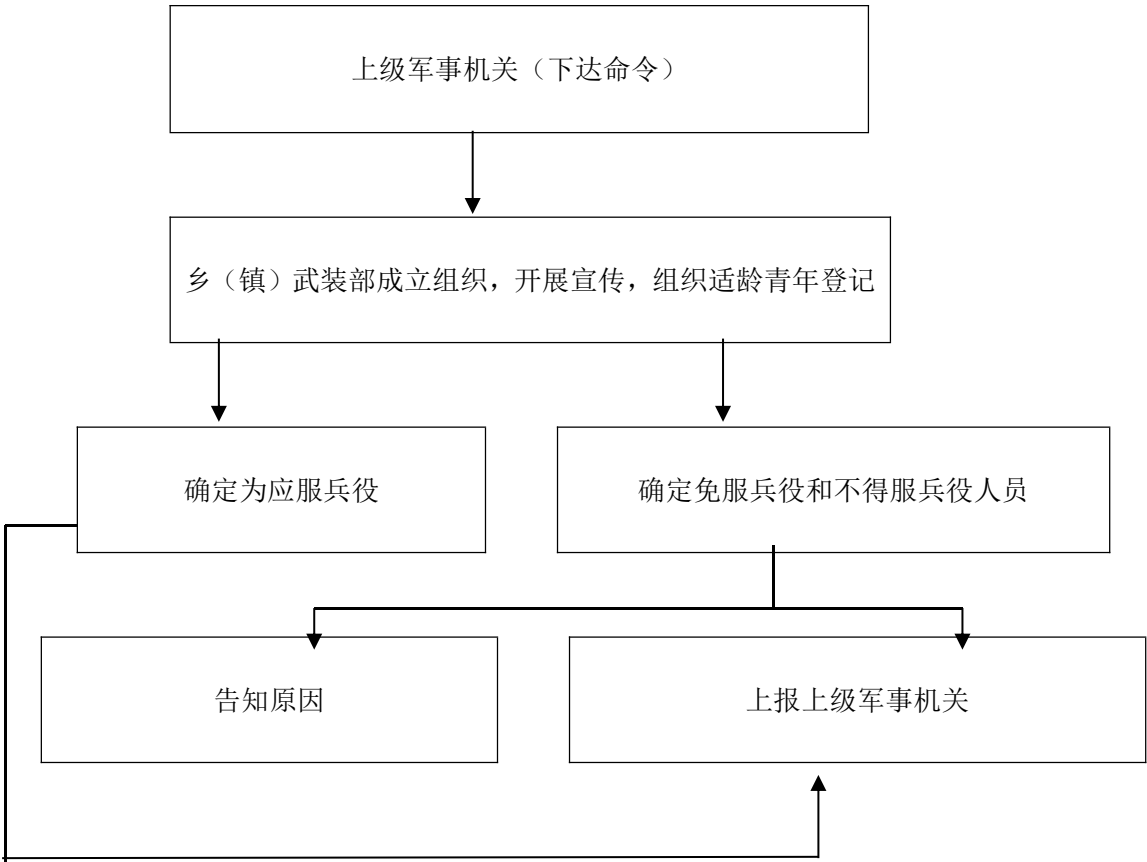

承办机构：

服务电话：

监督电话：

## 23、对个人启事、声明等广告的证明流程图

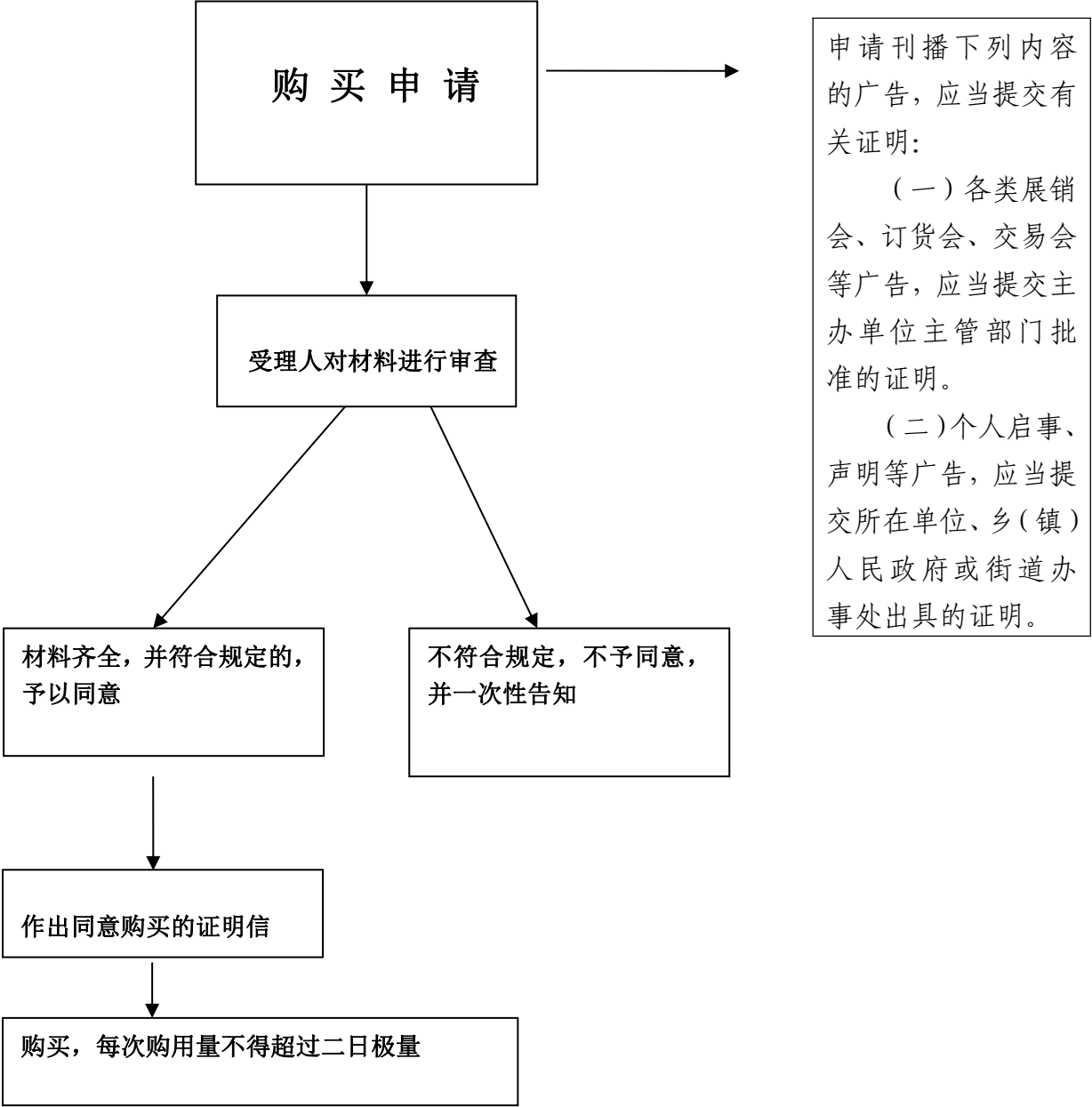

承办机构：

服务电话：

监督电话：

## 24、土地权属争议裁决流程图

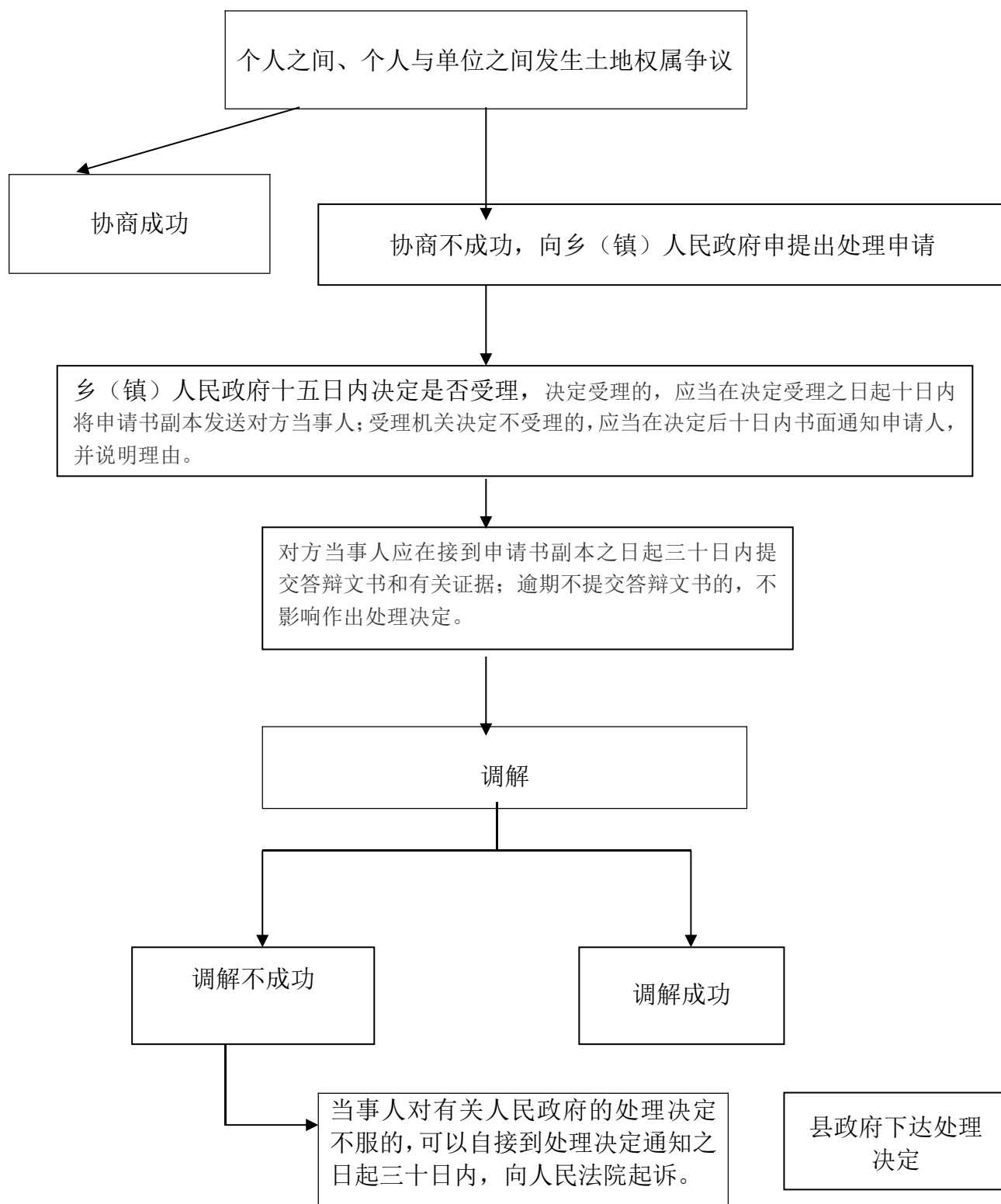

承办机构：

服务电话：

监督电话：



## 25、土地承包经营期内承包土地调整审批

### 流程图

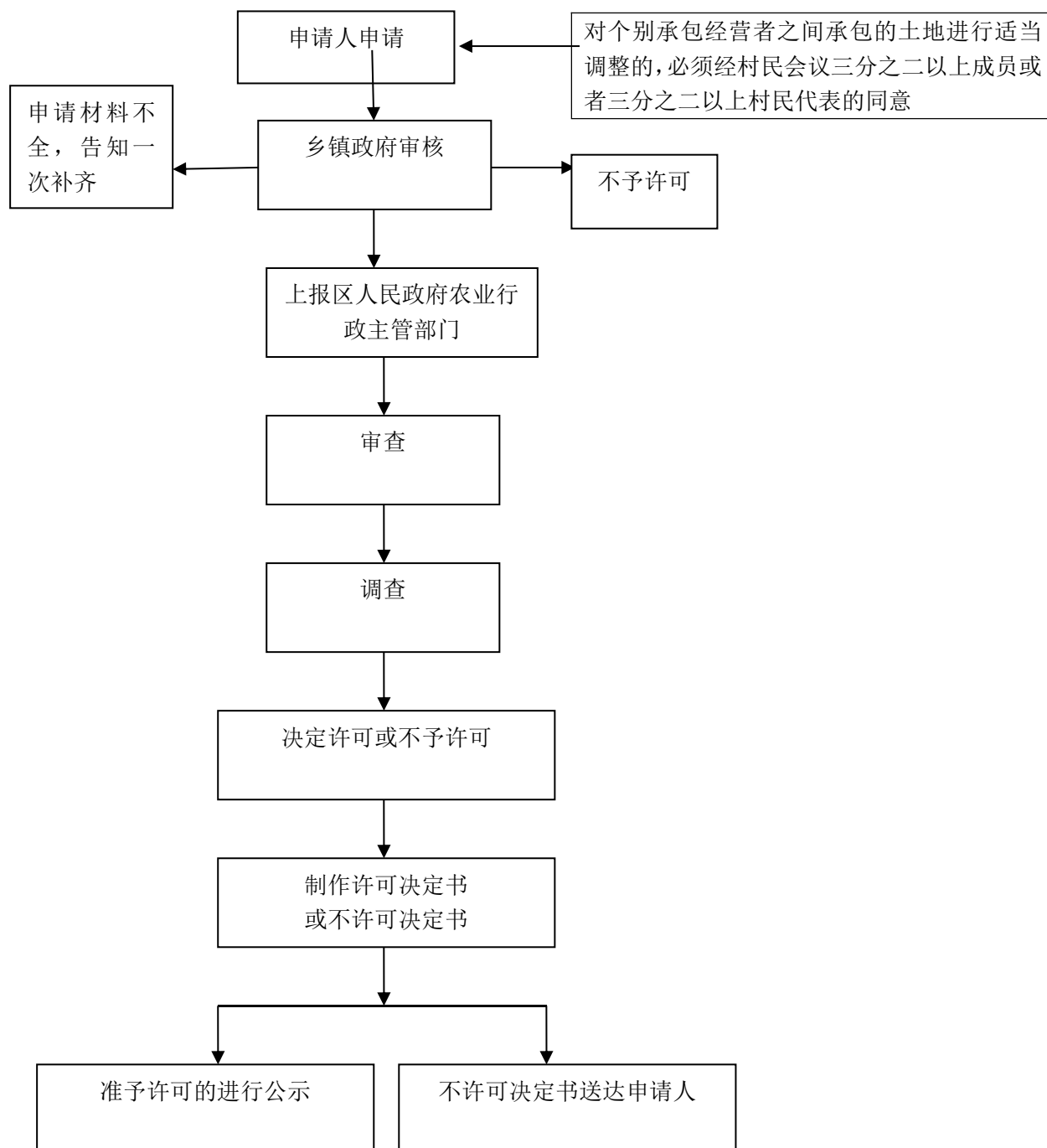

承办机构：

服务电话：

监督电话：

## 26、土地承包合同的备案流程图

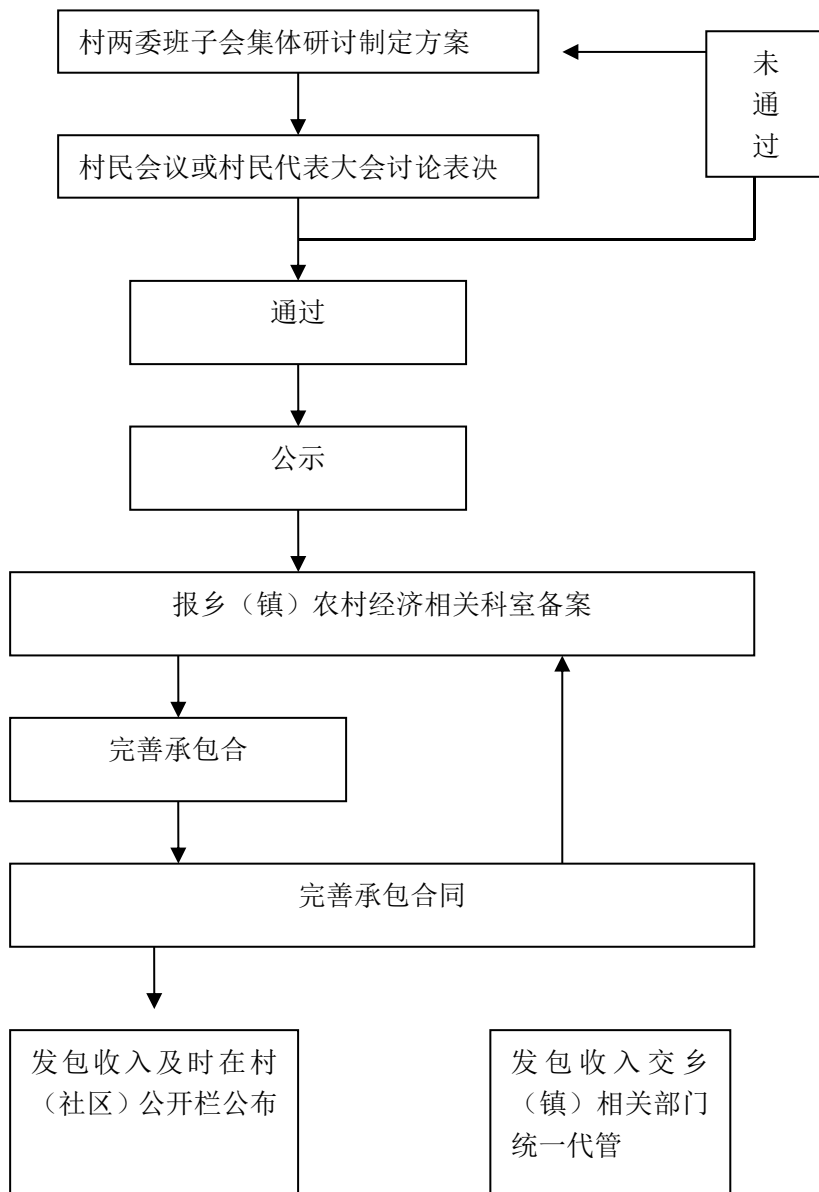

承办机构：

服务电话：

监督电话：

## 27、对实行家庭承包方式的农村土地承包经营权颁证的审核流程图

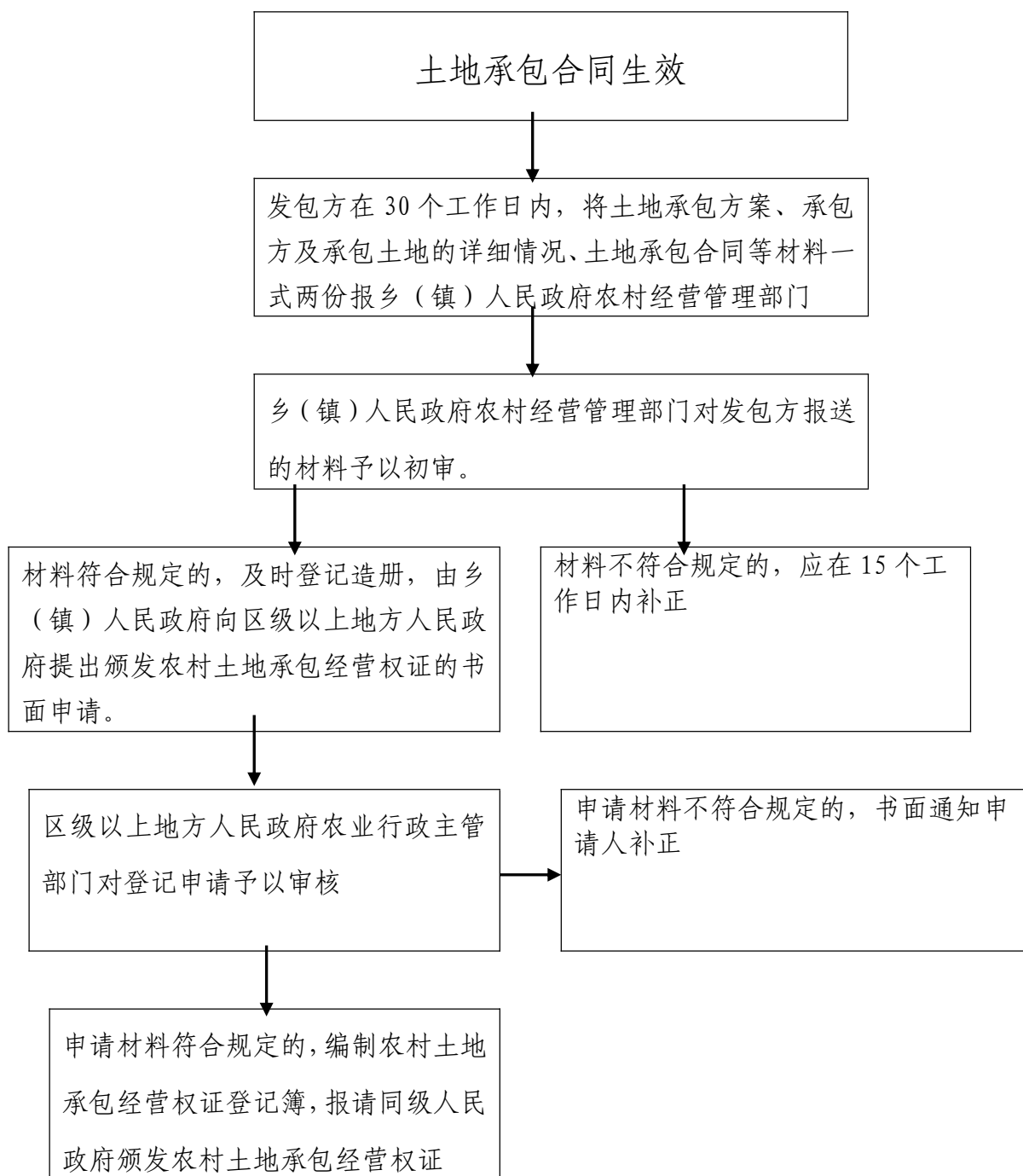

承办机构：

服务电话：

监督电话：

## 28、对实行招标、拍卖、公开协商等方式的农村土地承包经营权颁证的审核流程图

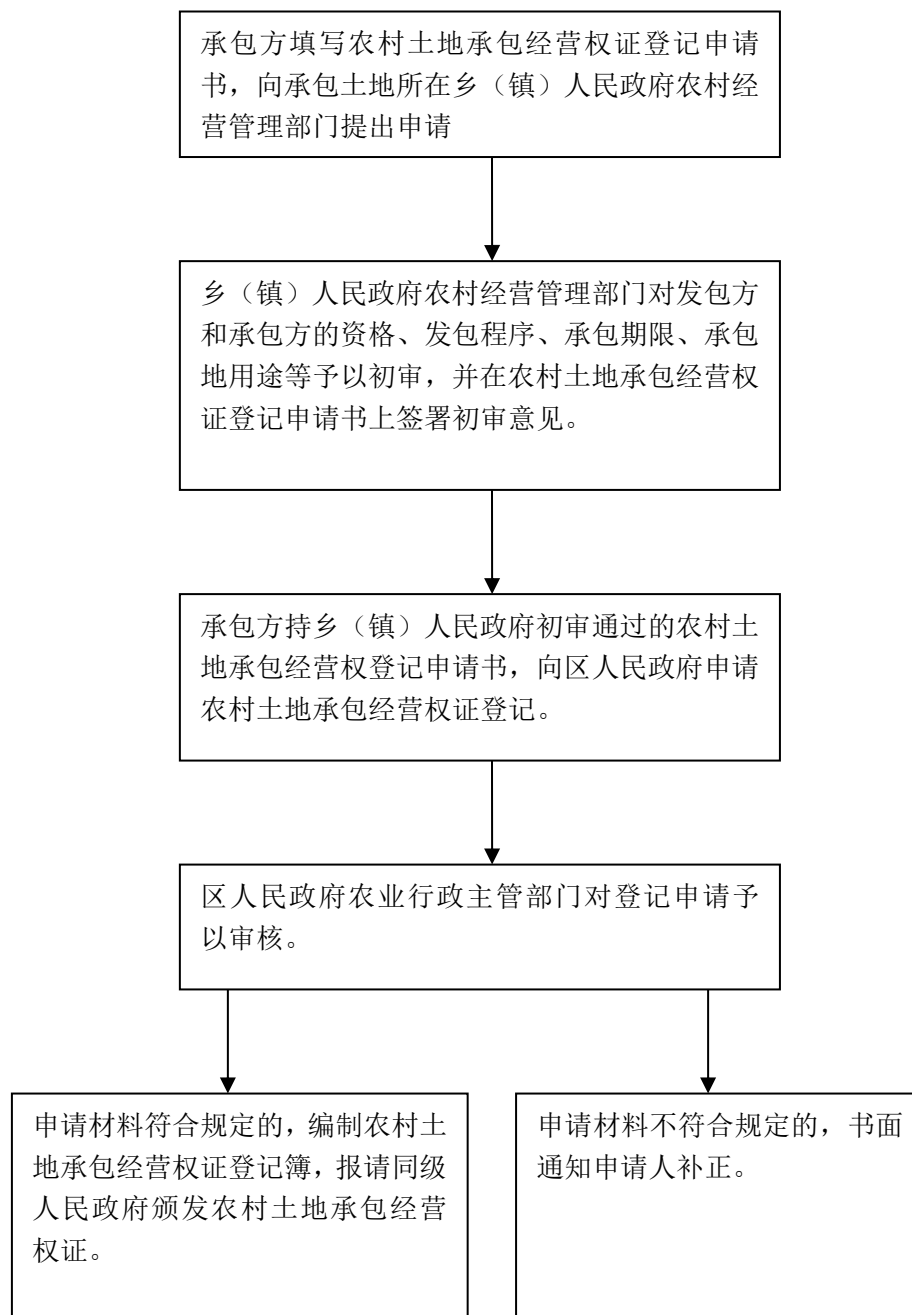

承办机构：

服务电话：

监督电话：

## 29、换发、补发农村土地承包经营权证的审核

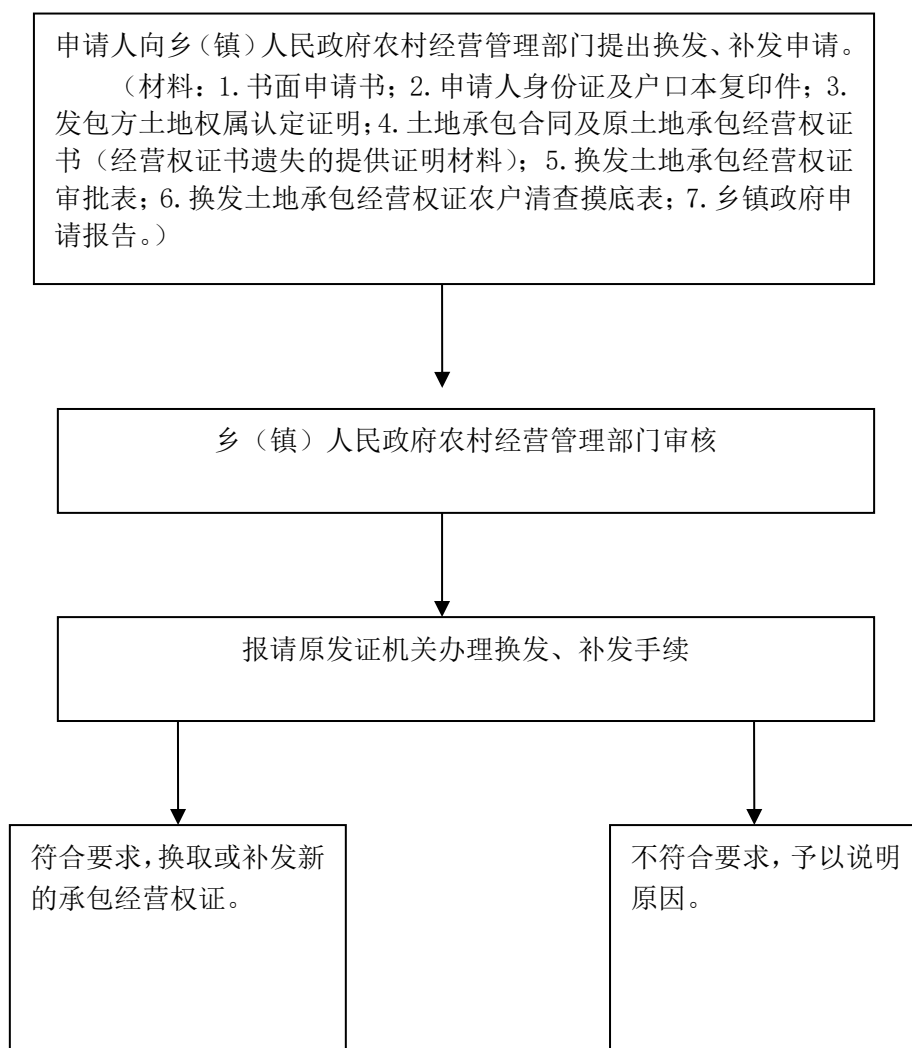

承办机构：

服务电话：

监督电话：

### 30、乡（镇）村公共设施、公益事业建设用地的 审核流程图

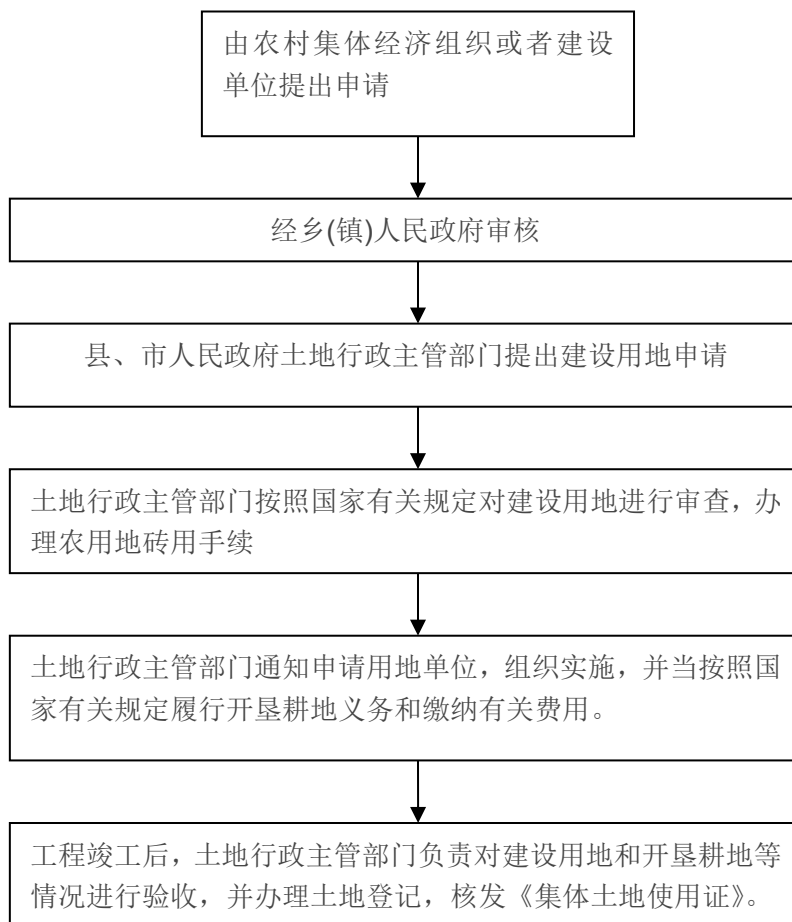

承办机构：

服务电话：

监督电话：

### 31、农村村民住宅用地的审核流程图

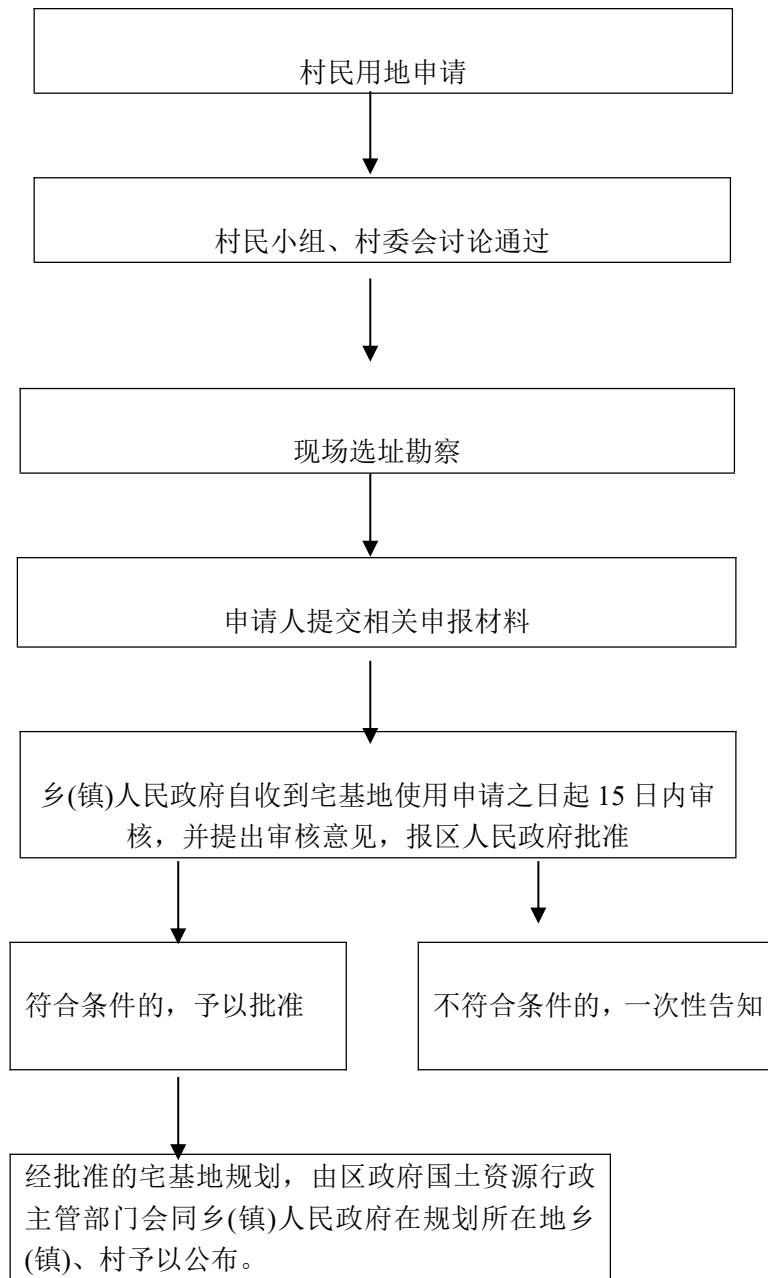

承办机构：

服务电话：

监督电话：

### 32、土地利用总体规划编制及公告流程图

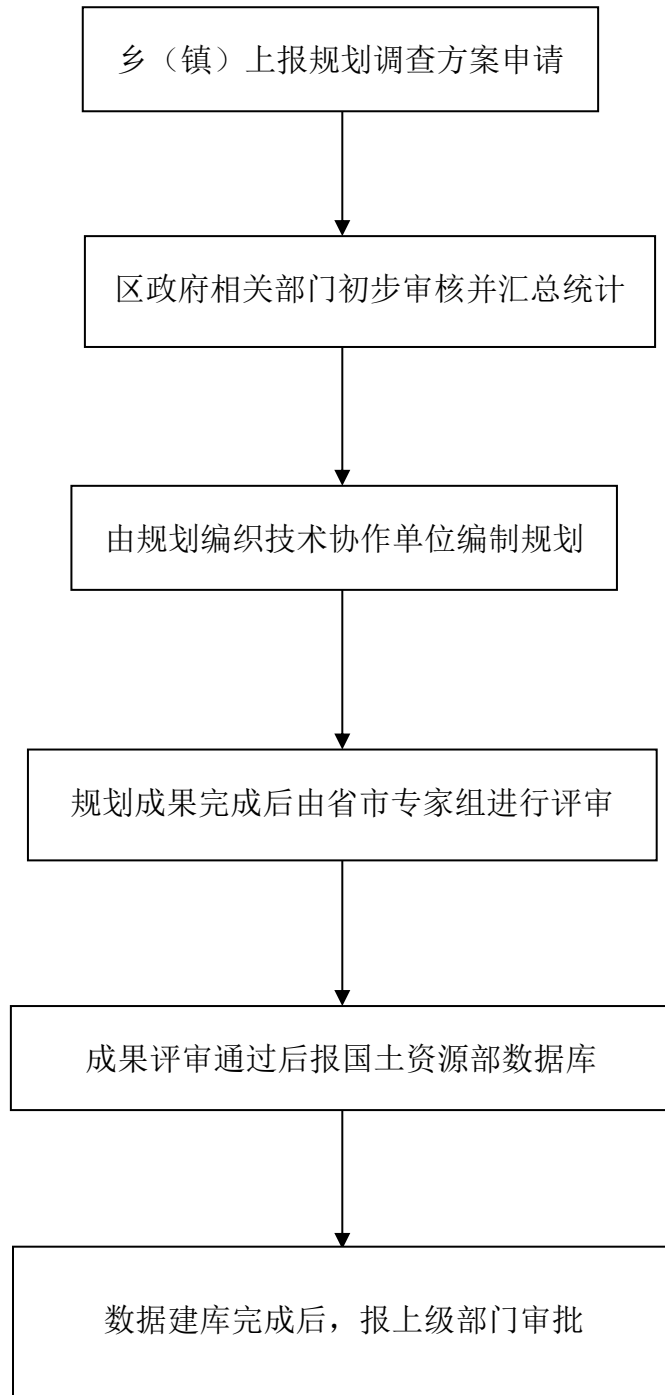

承办机构：

服务电话：

监督电话：



### 33、采取措施实施土地整理

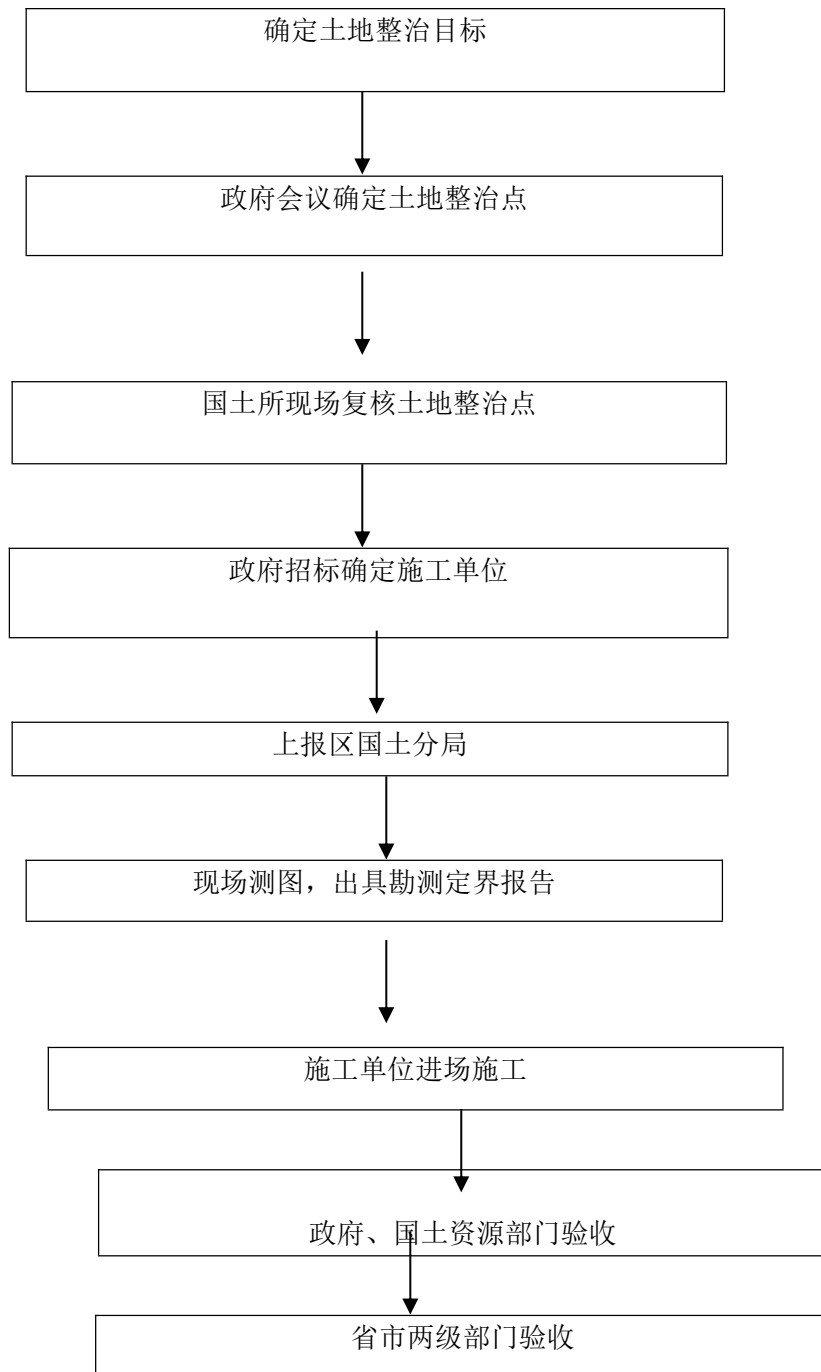

承办机构：

服务电话：

监督电话：

## 34、基本农田保护管理流程图

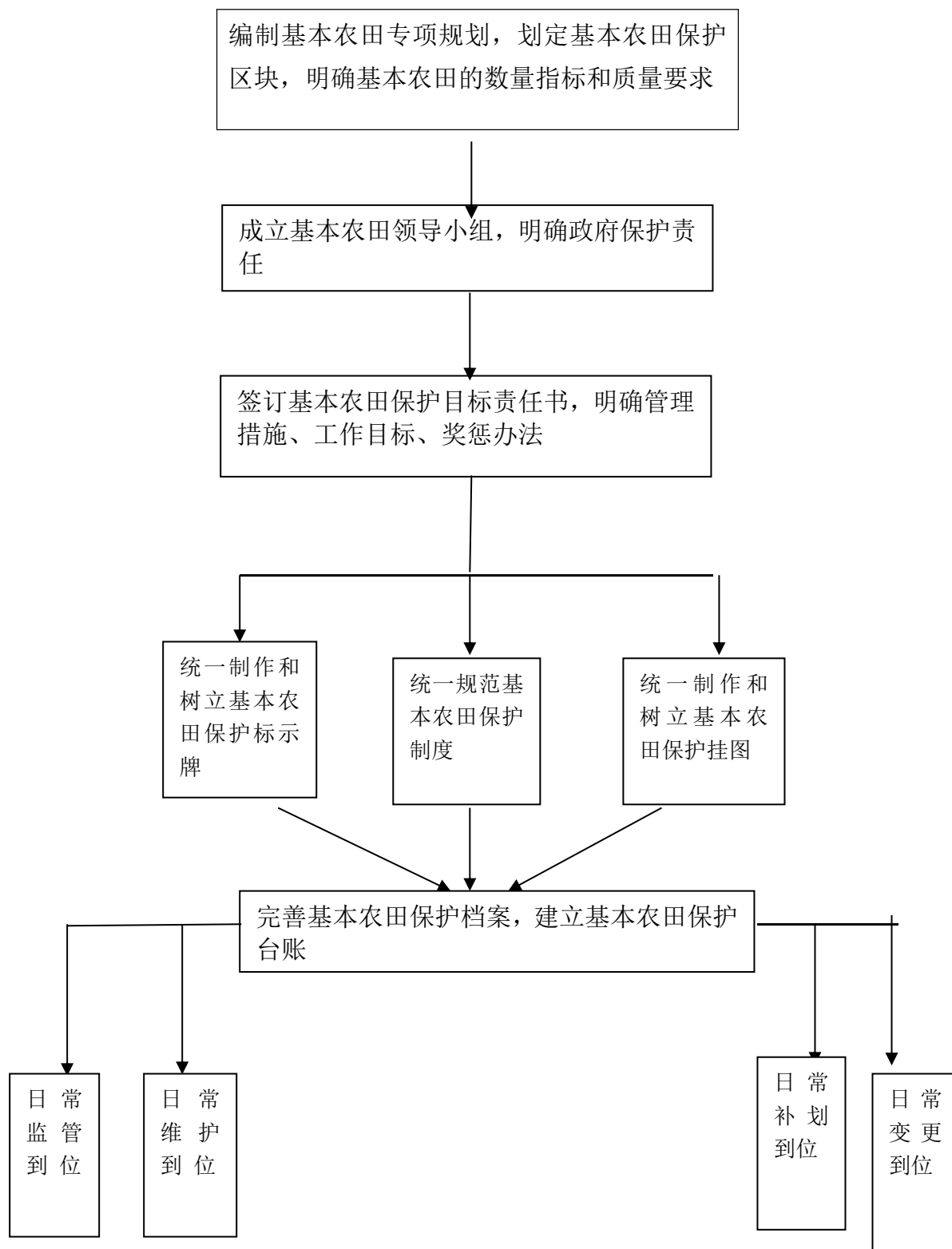

承办机构：

服务电话：

监督电话：

# 35、征地补偿安置方案公告流程图

承办机构：  
  
话：

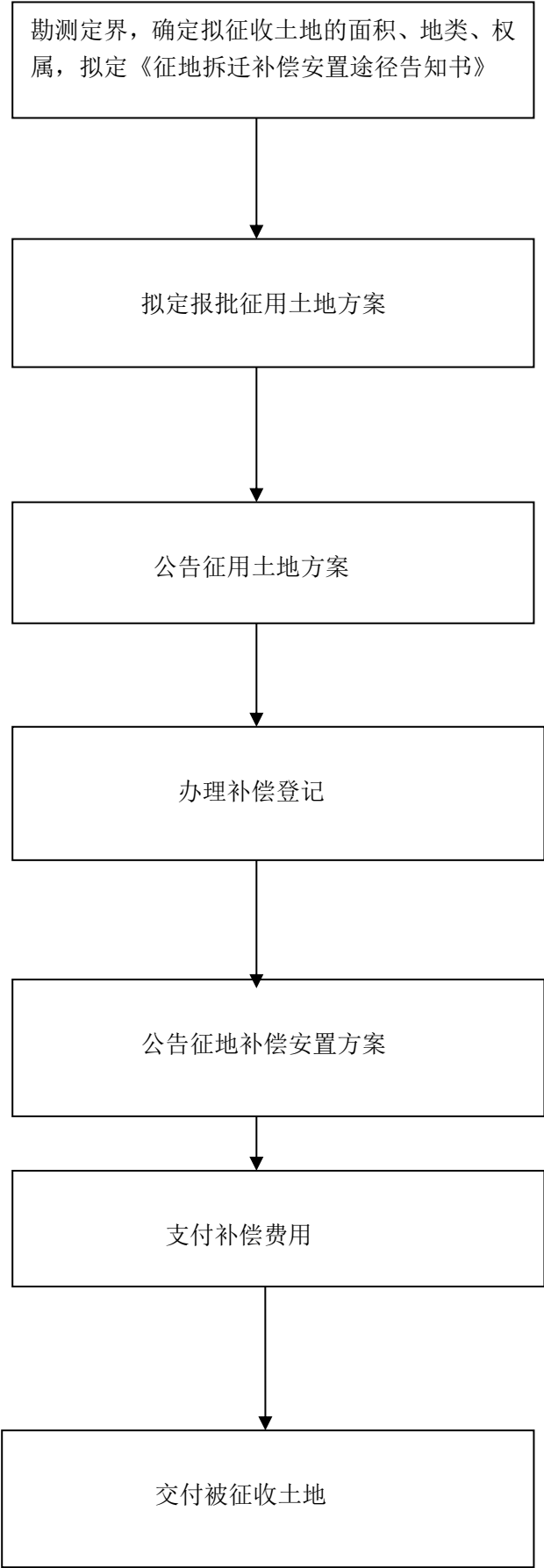

### 36、安置补助费使用情况监督流程图

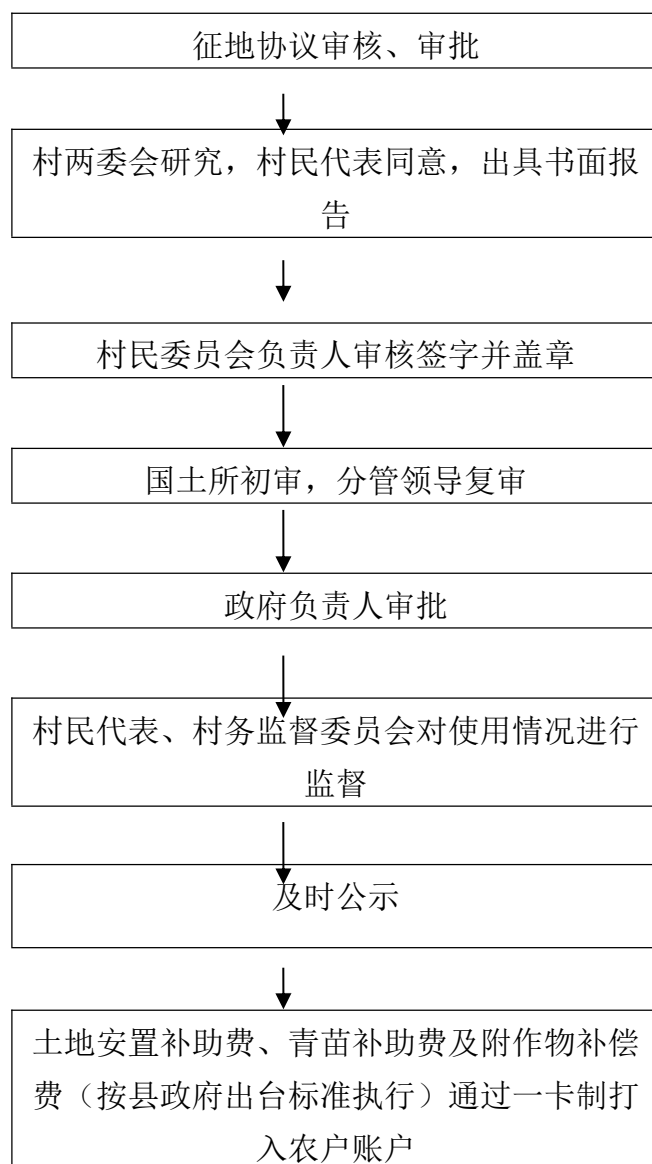

承办机构：

服务电话：

监督电话：

### 37、征用土地后农村集体经济组织内部调整土地承包批准

## 流 程 图

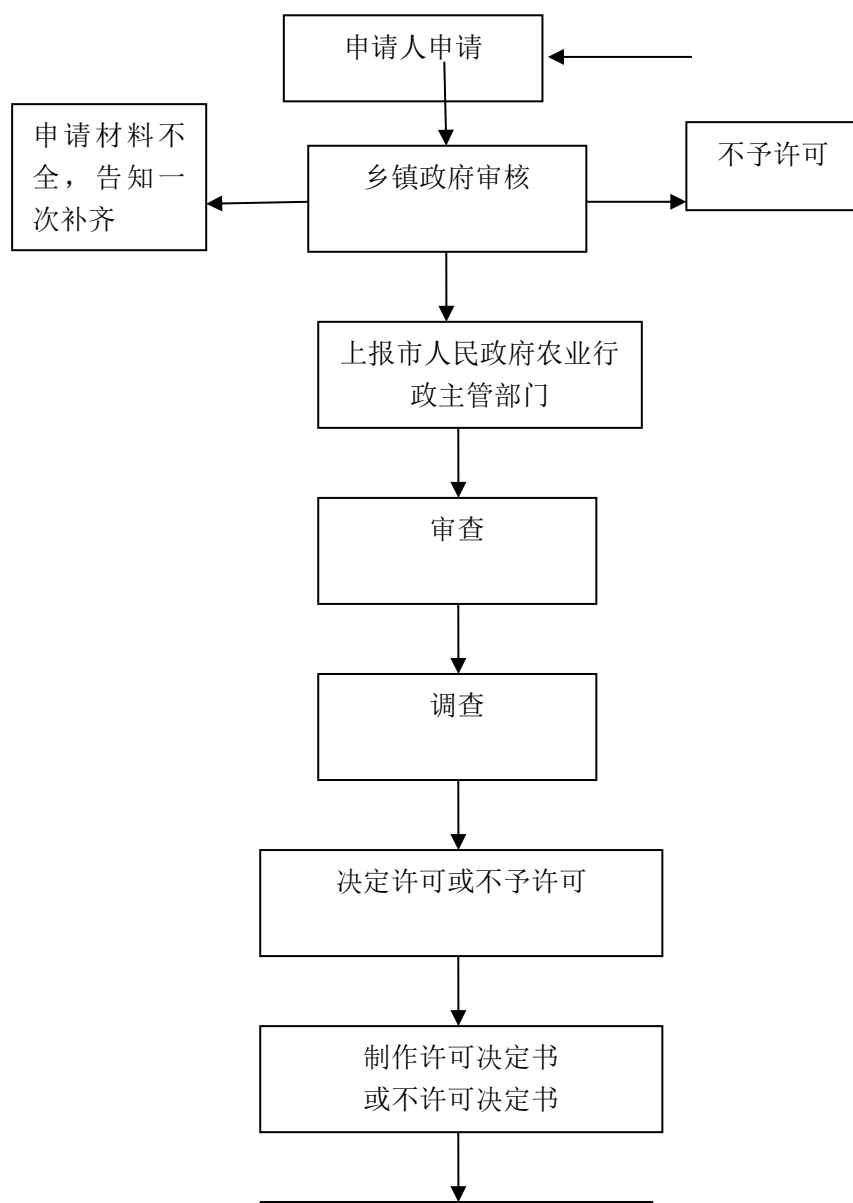

### 38、耕地占用税免征或者减征审核流程图

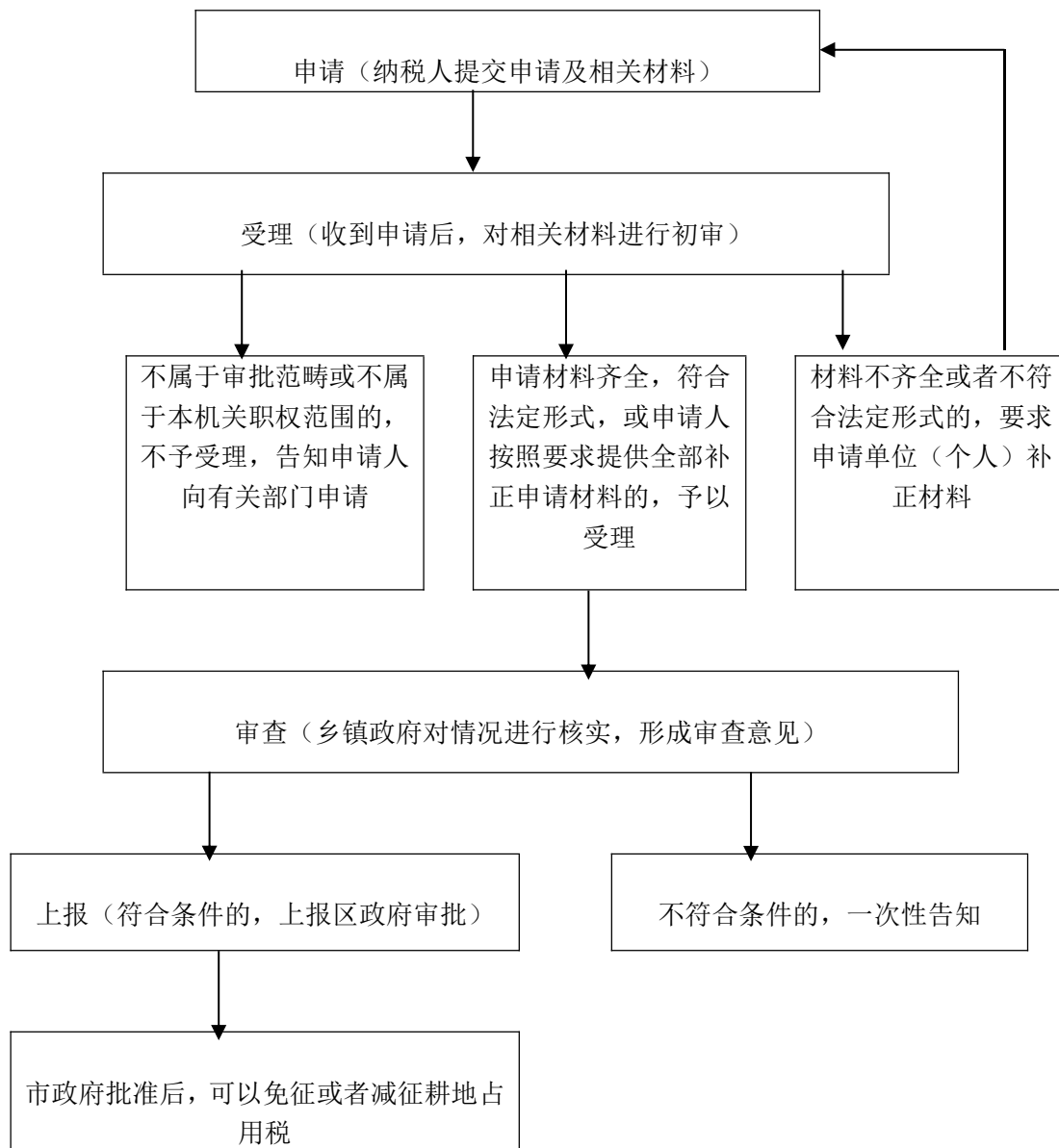

承办机构：

服务电话：

监督电话：

### 39、土地承包经营纠纷的调解流程图

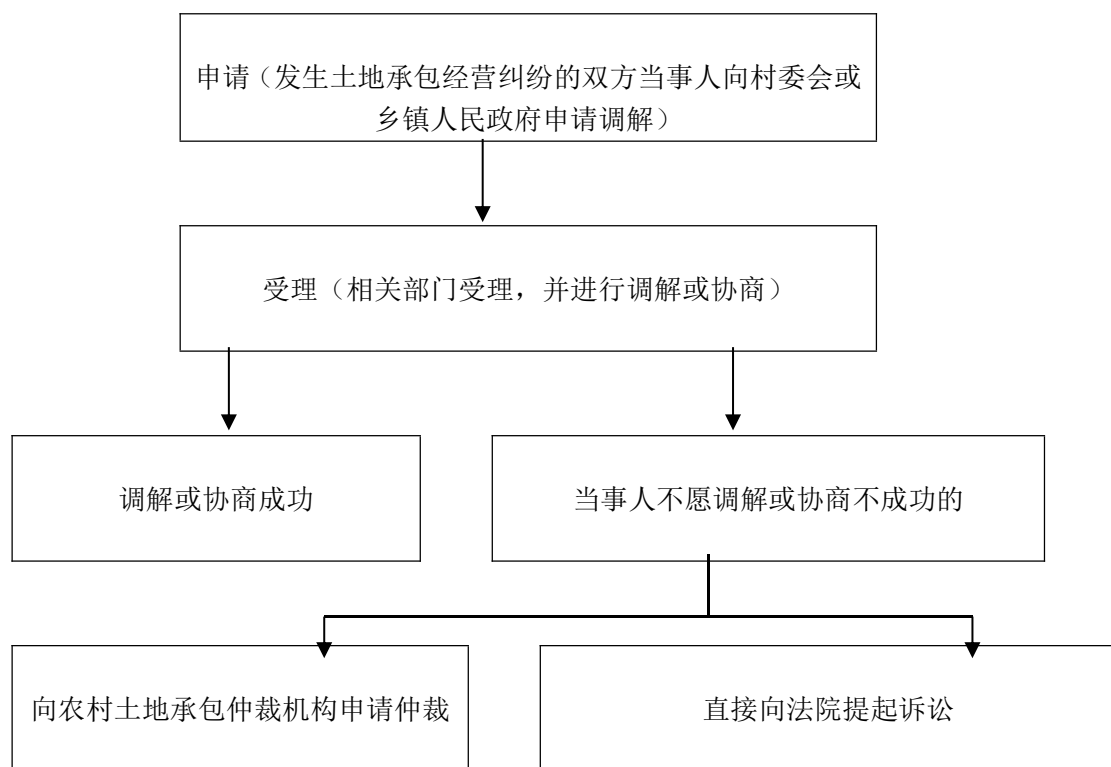

承办机构：

服务电话：

监督电话：

#### 40、农村土地承包经营权流转争议调解流程图



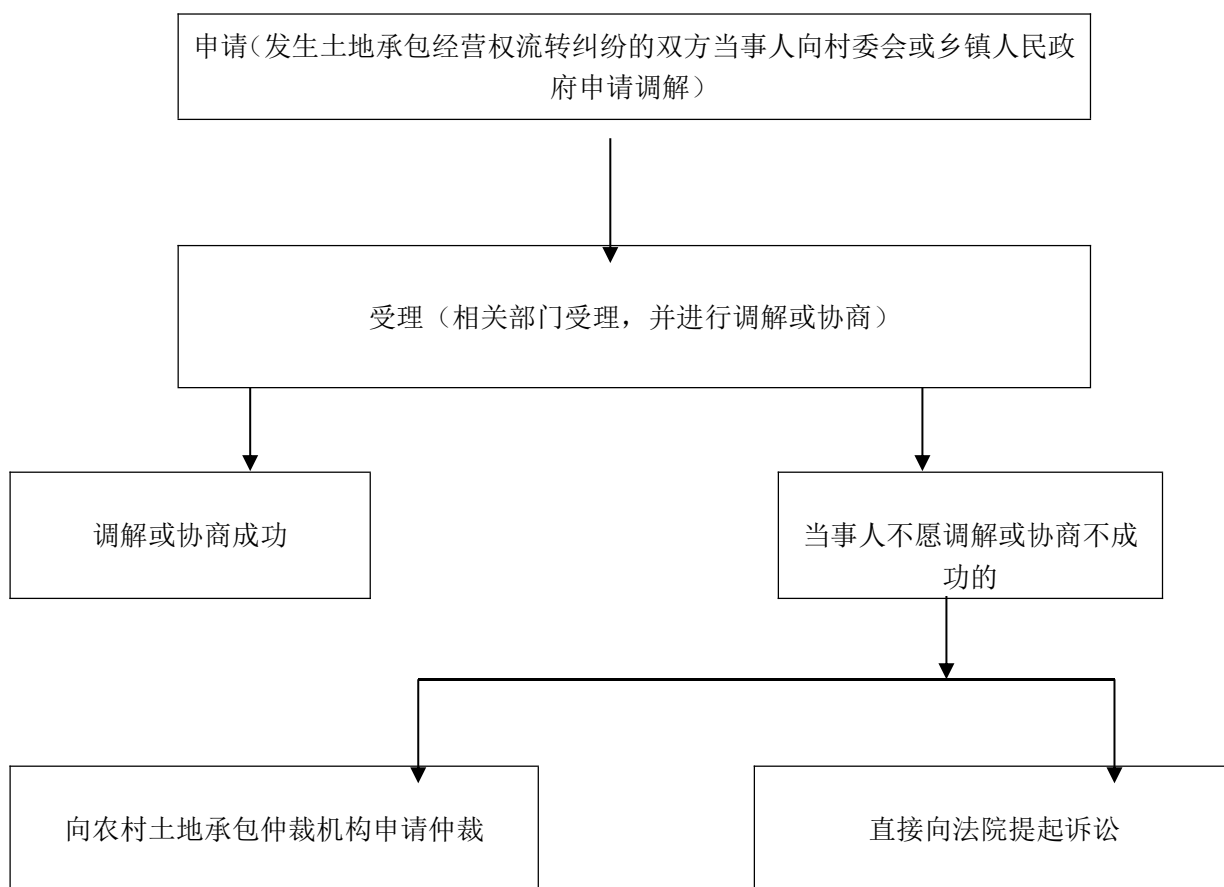

承办机构:

服务电话:

监督电话:

41、在乡、村庄规划区内乡镇企业、乡(镇)村公共设施、

## 公益事业建设规划许可的审核流程图

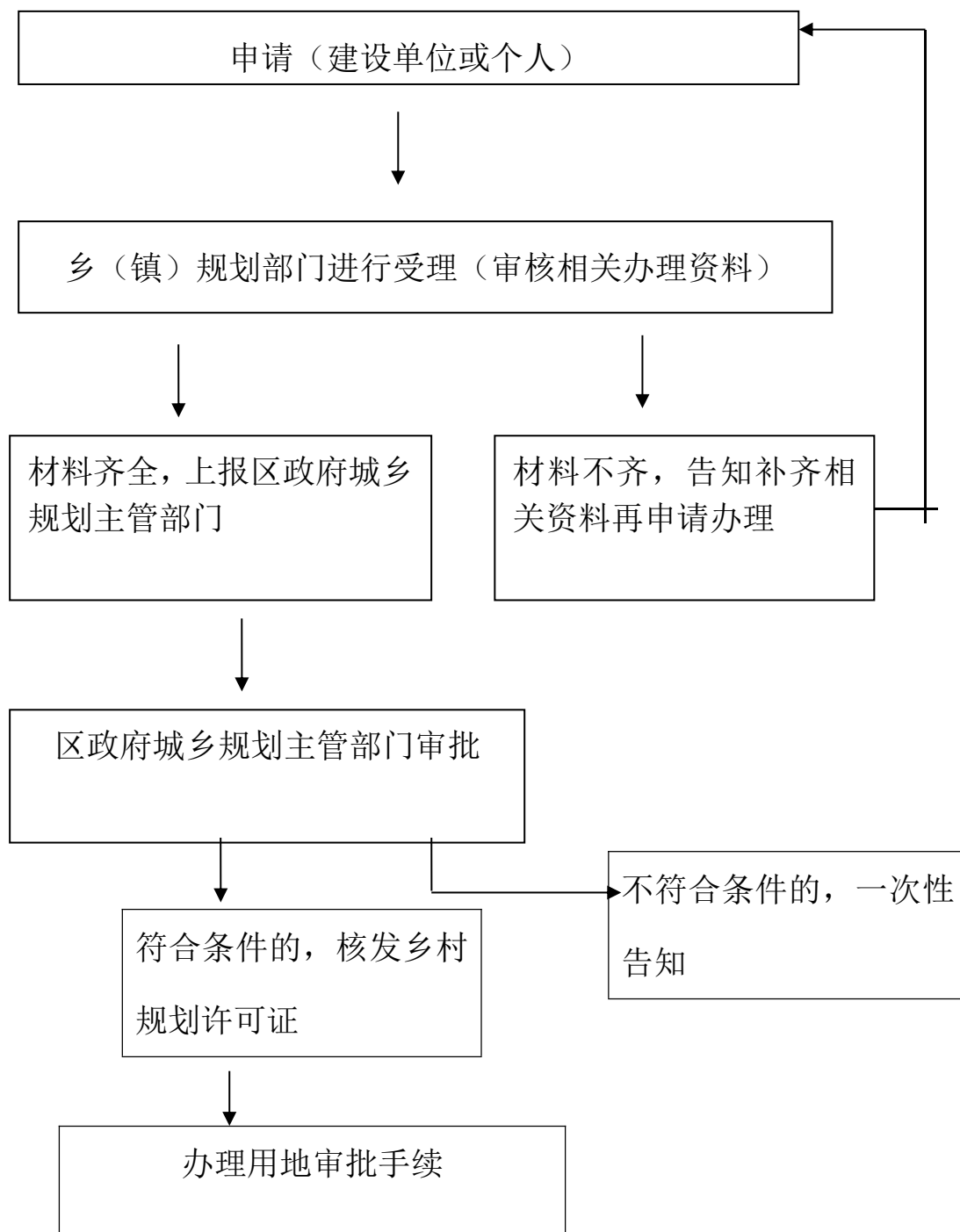

承办机构：

服务电话：

监督电话：

## 42、乡、镇总体规划编制流程图

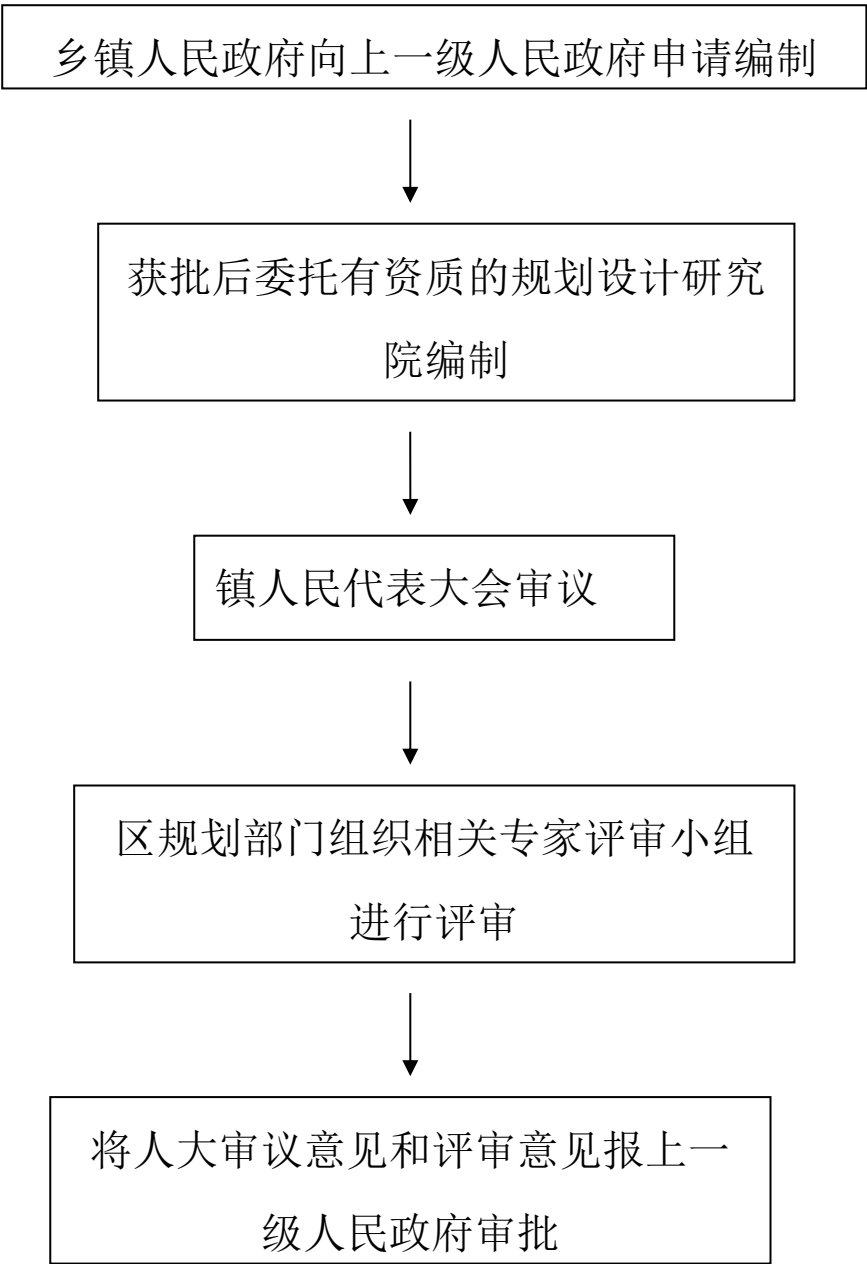

承办机构：

服务电话：

监督电话：

43、村庄、集镇规划的编制及公布流程图

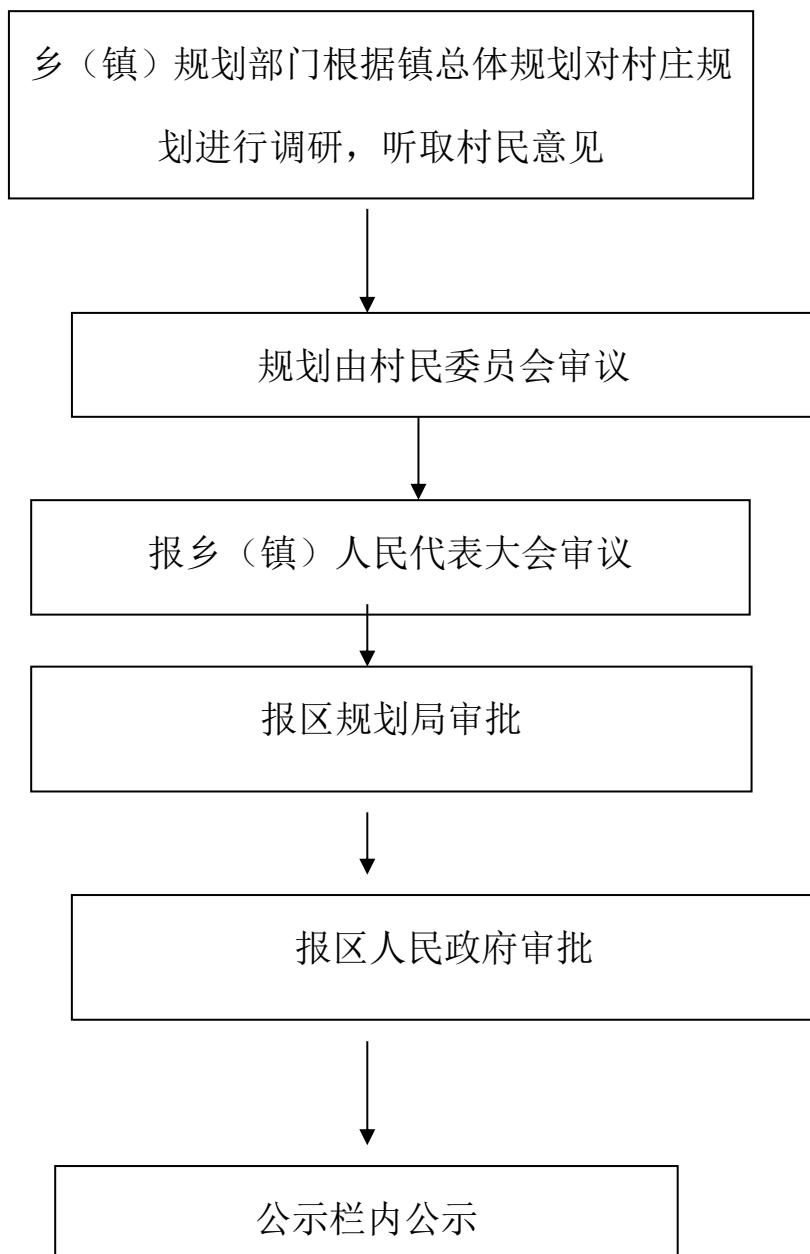

承办机构：

服务电话：

监督电话：

## 44、控制性详细规划编制流程图

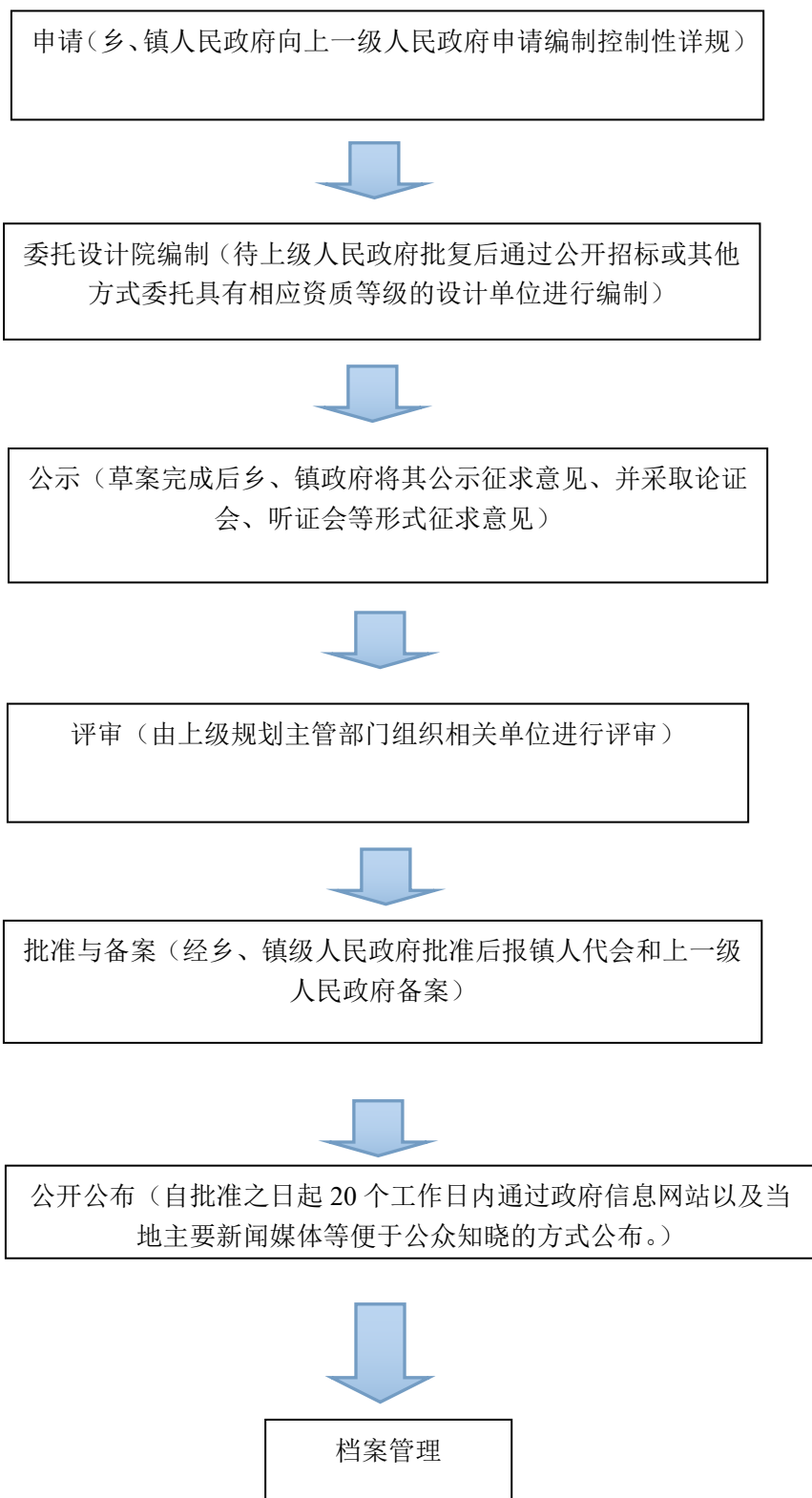

承办机构：

服务电话：

监督电话：

## 45、重要地块的修建性详细规划编制流程图

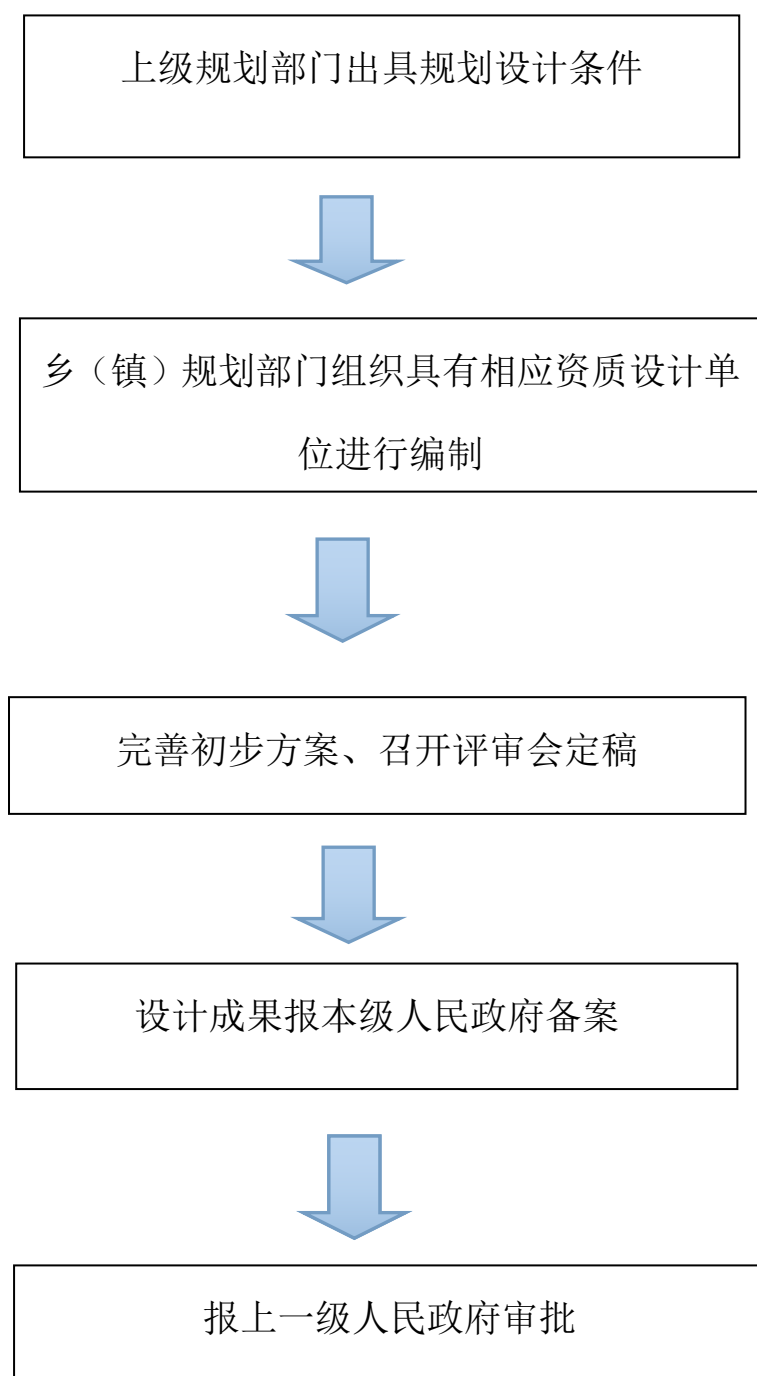

承办机构：

服务电话：

监督电话：

## 46、辖区内近期建设规划制定、修改流程图

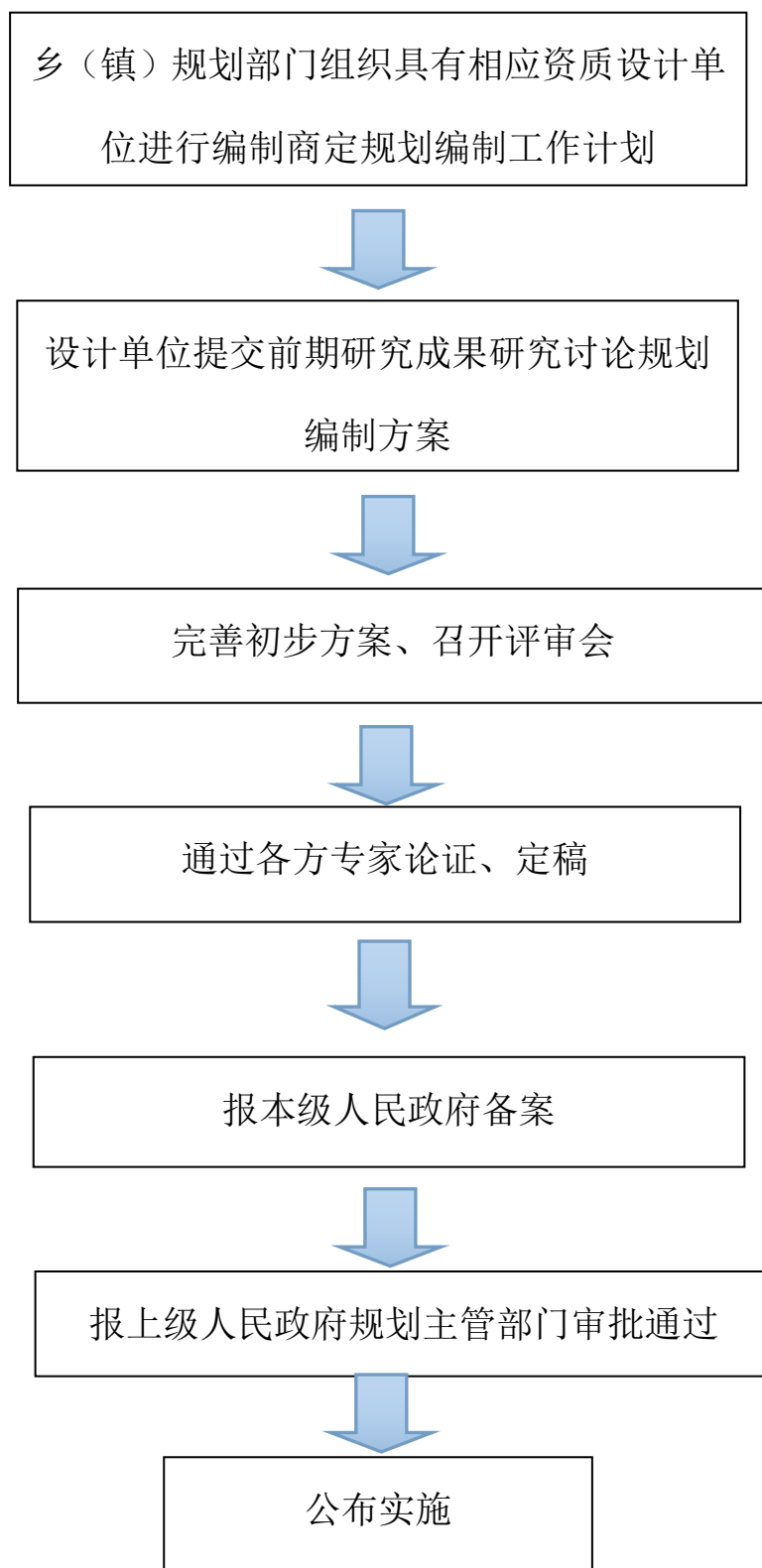

承办机构：

服务电话：

监督电话：

## 47、在镇规划区内建设建筑物、构筑物、道路、管线和其他建设工程的规划许可证核发流程图

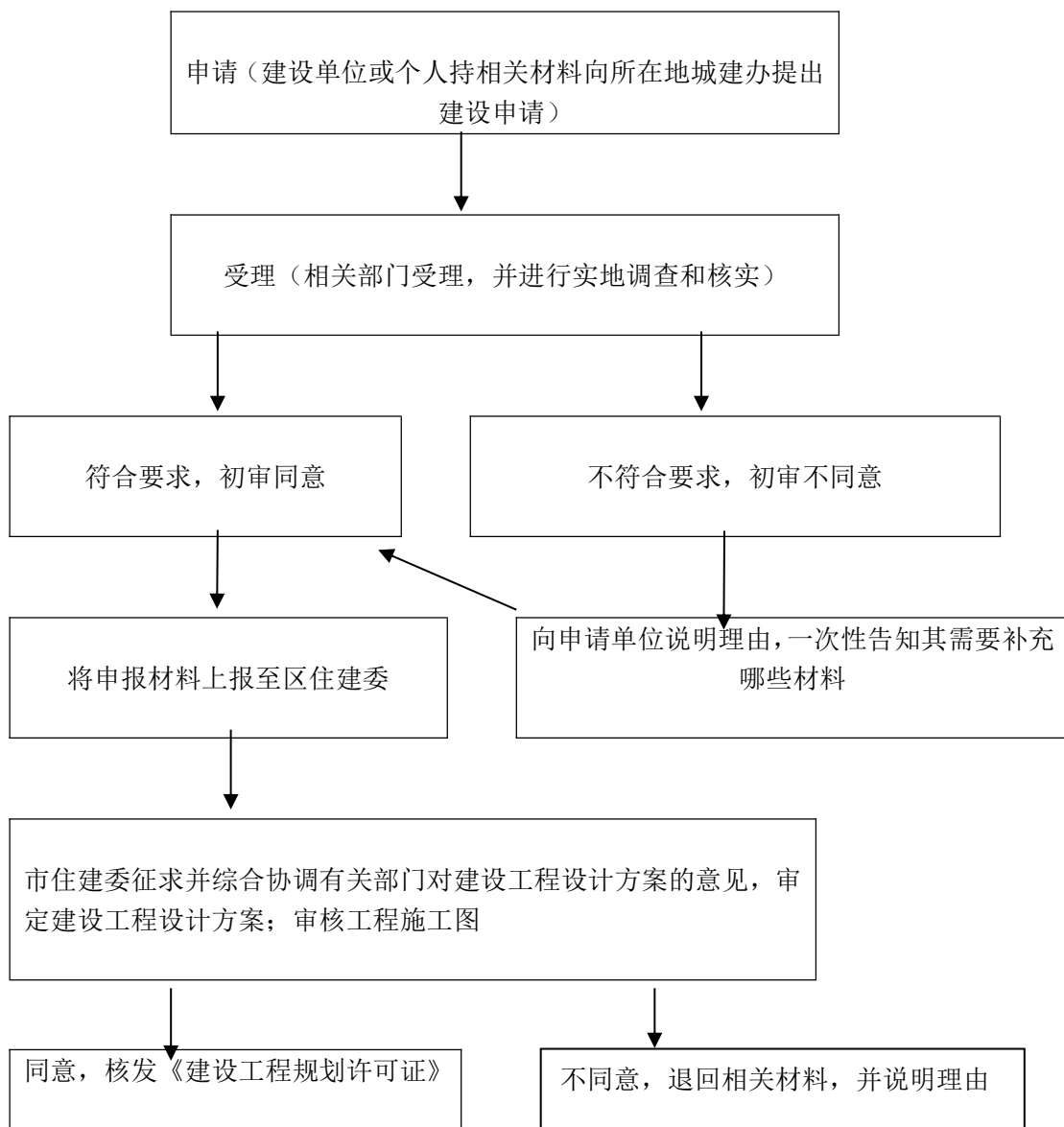

承办机构：

服务电话：

监督电话：



# 48、建制镇规划区内建设工程的管理流程图

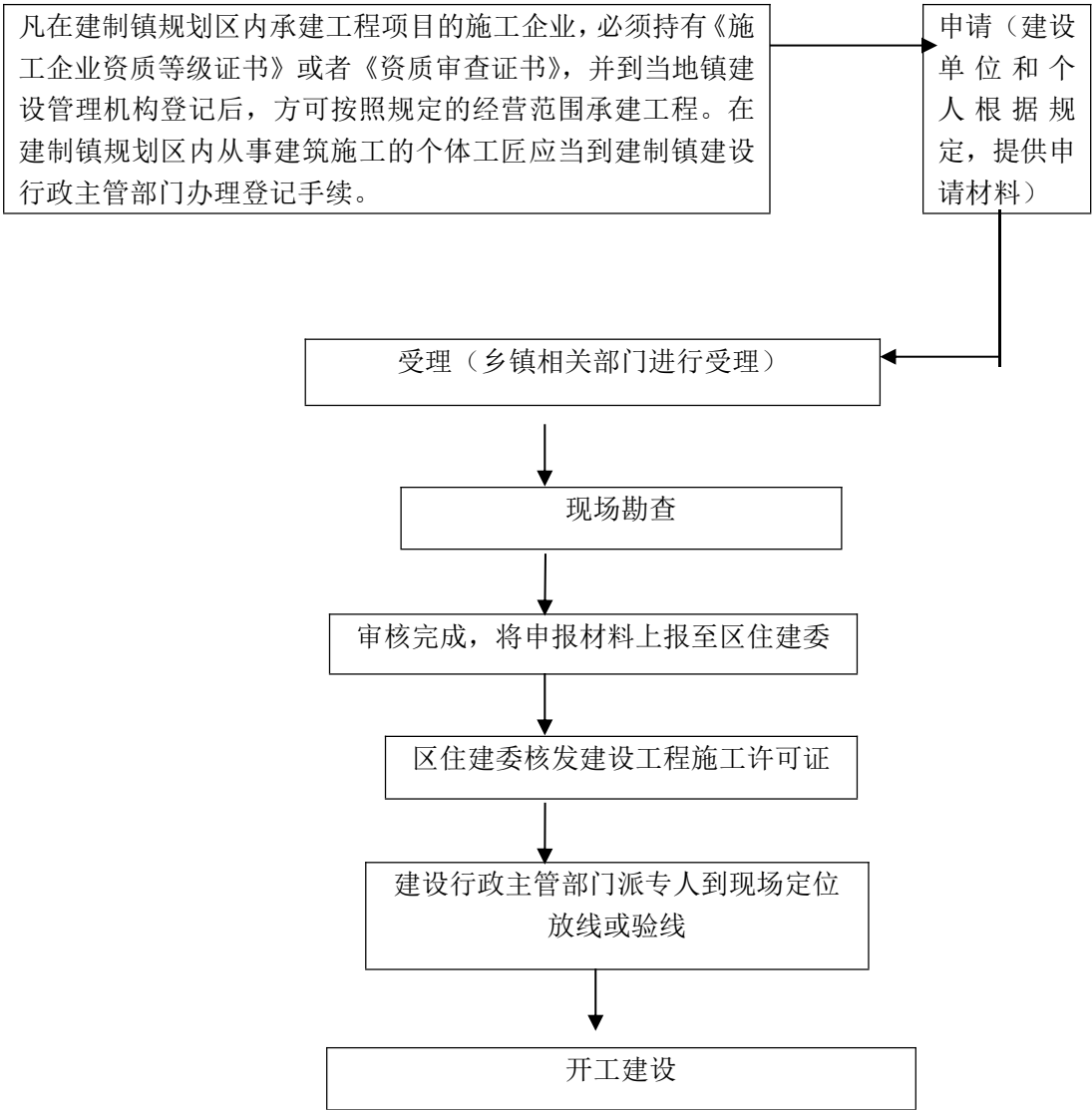

承办机构：

服务电话：

监督电话：

## 49、对未按规划审批程序批准而取得建设用地的 责令退回流程图

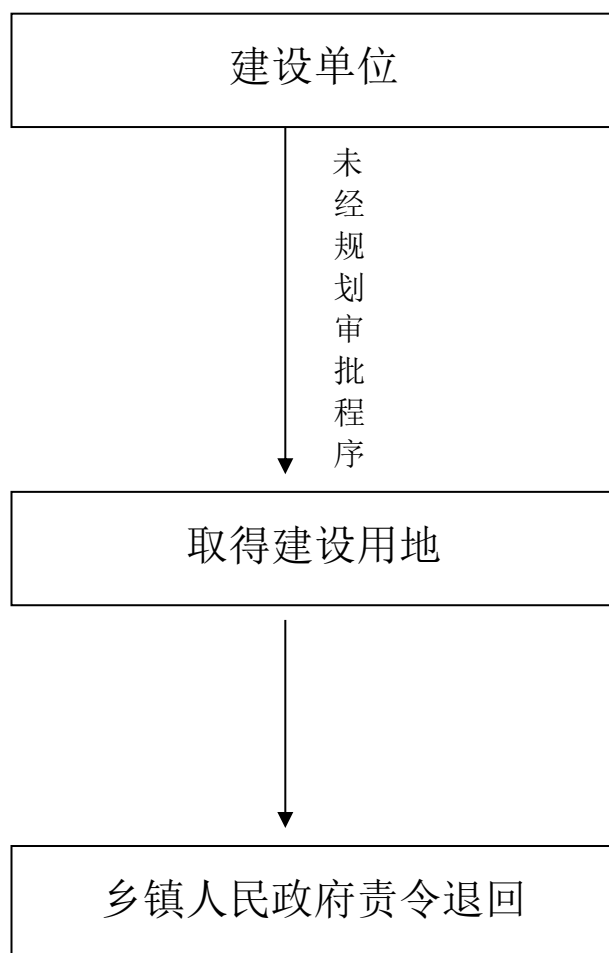

承办机构：

服务电话：

监督电话：

## 50、动物疫病预防与控制流程图

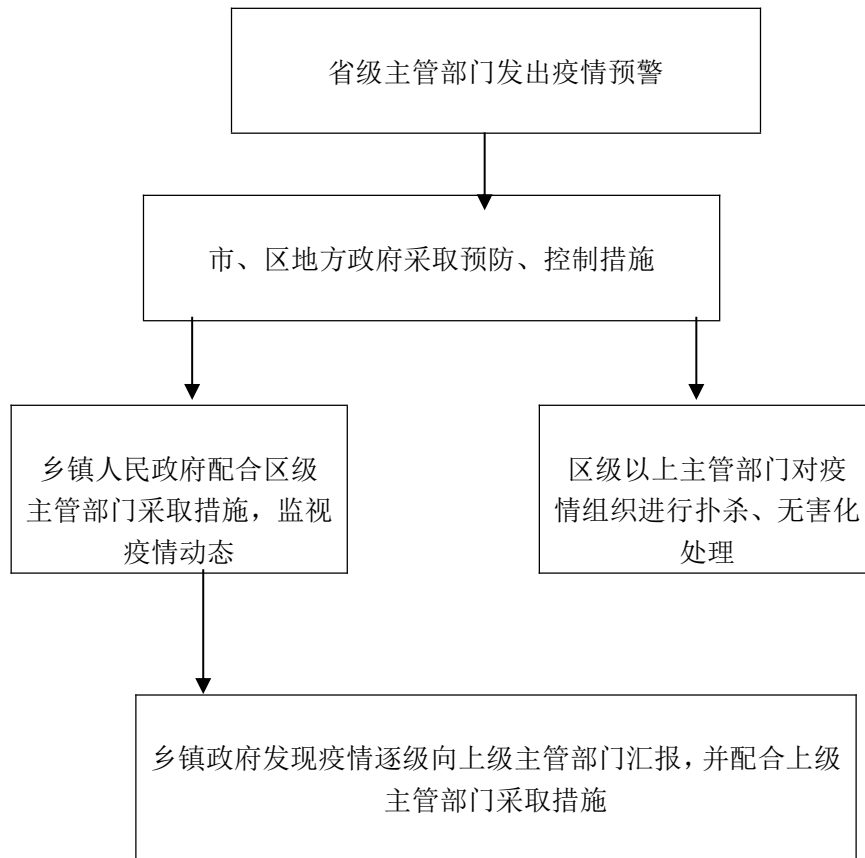

承办机构：

服务电话：

监督电话：

## 51、发生三类动物疫病时组织防治和净化流程图

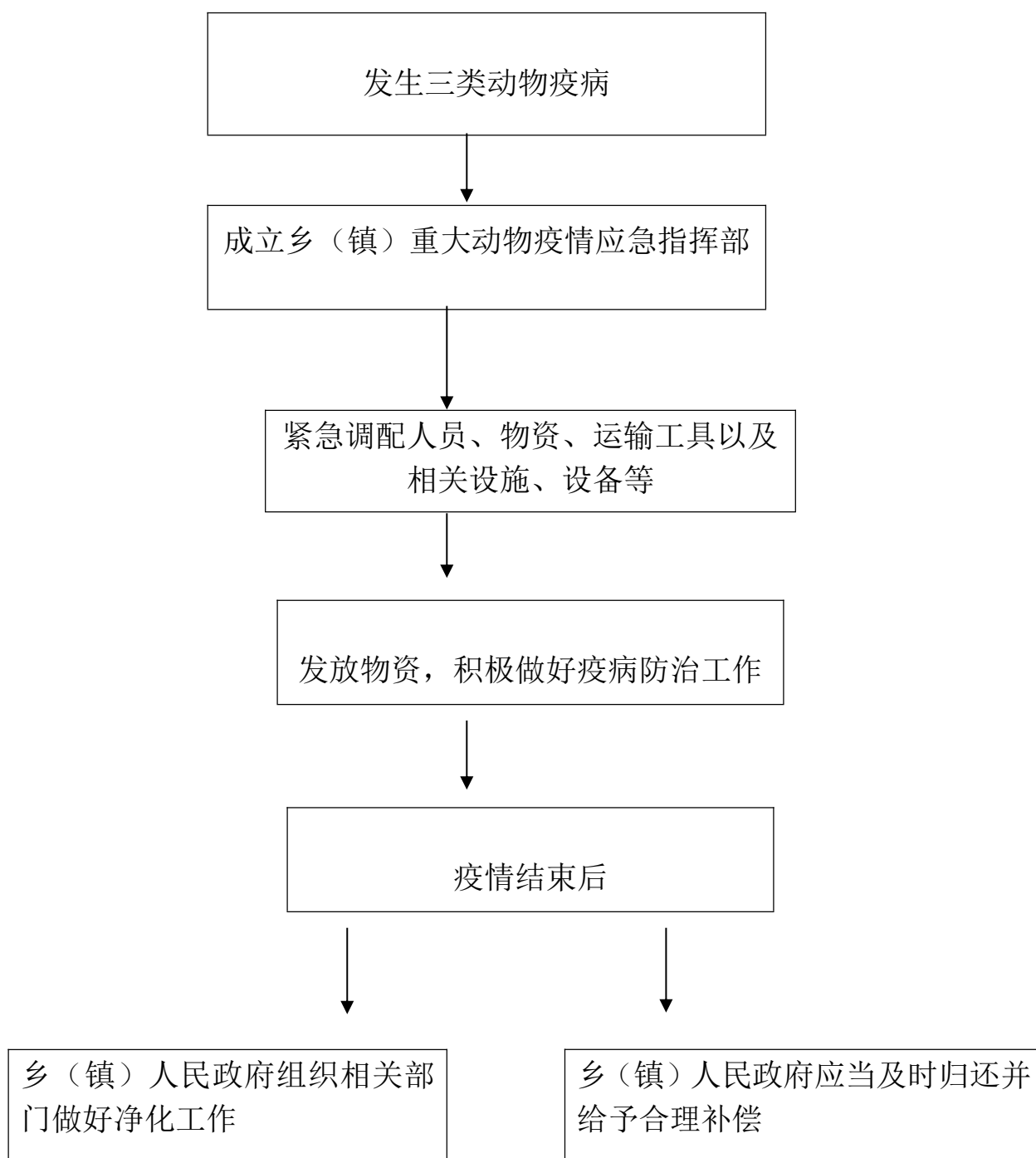

承办机构：

服务电话：

监督电话：

## 52、发生重大动物疫情时紧急调集征用流程图

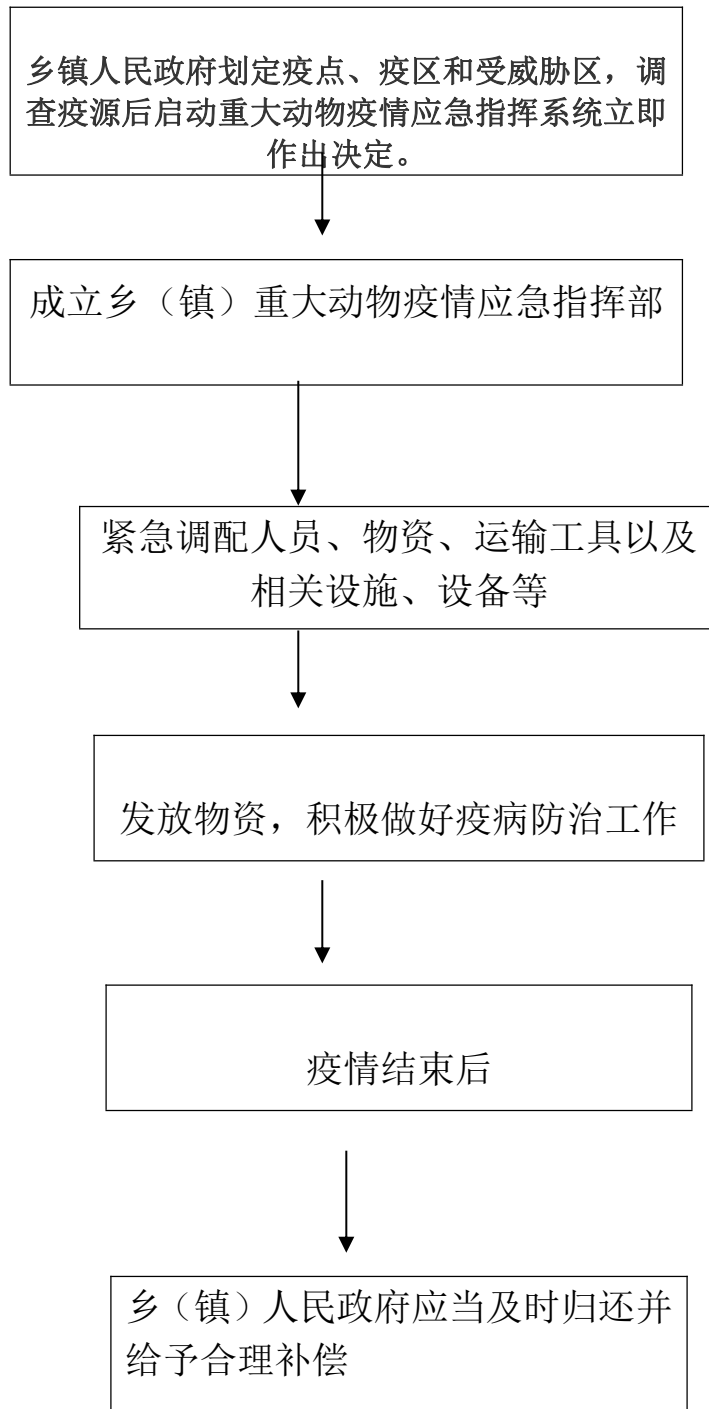

## 53、重大动物疫情应急处理流程图

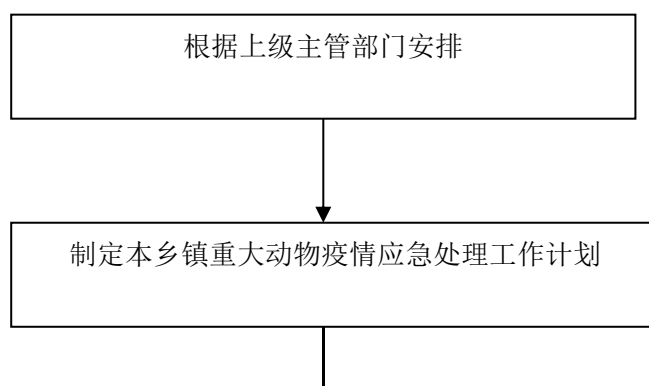

承办机构：

服务电话：

监督电话：

## 54、组织开展动物疫病强制免疫流程图

乡镇人民政府组织群众协助做好本管辖区内的  
动物疫病预防与控制工作，加强村级防疫员队伍  
建设



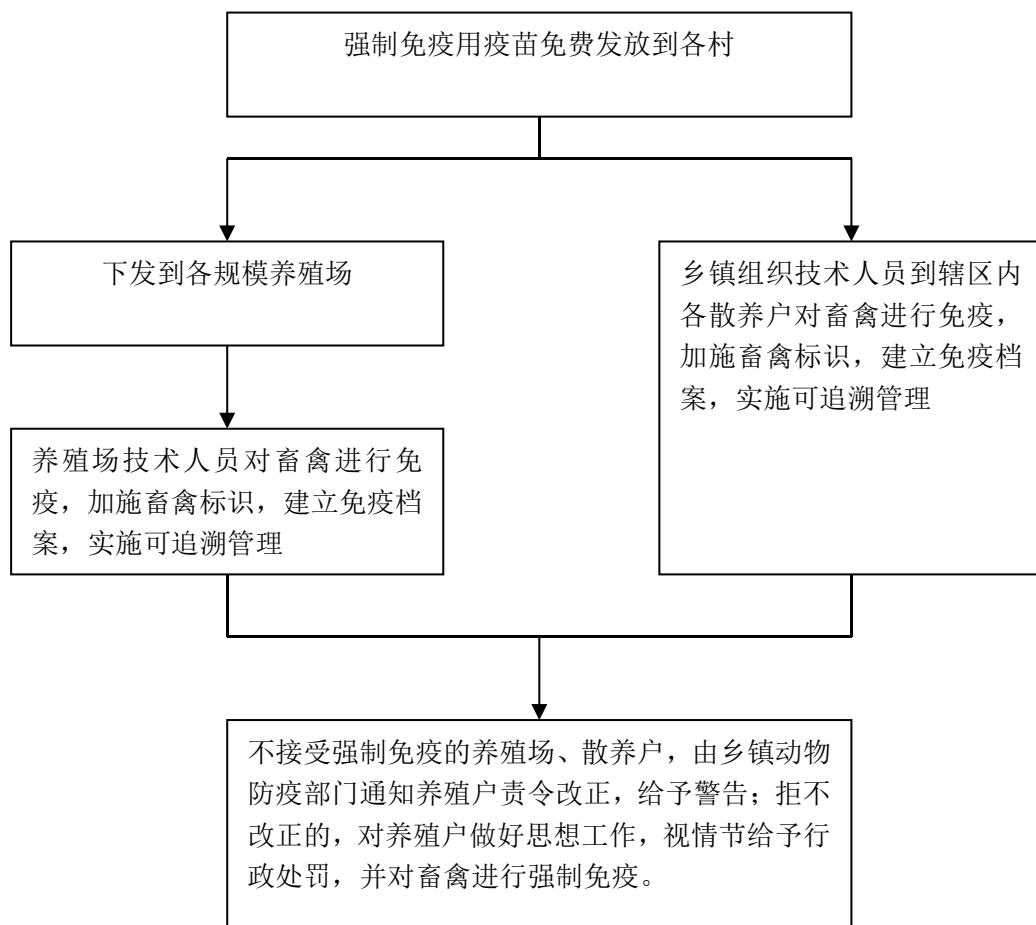

承办机构：

服务电话：

监督电话：

## 55、对畜禽养殖环境污染行为的制止 处置流程图



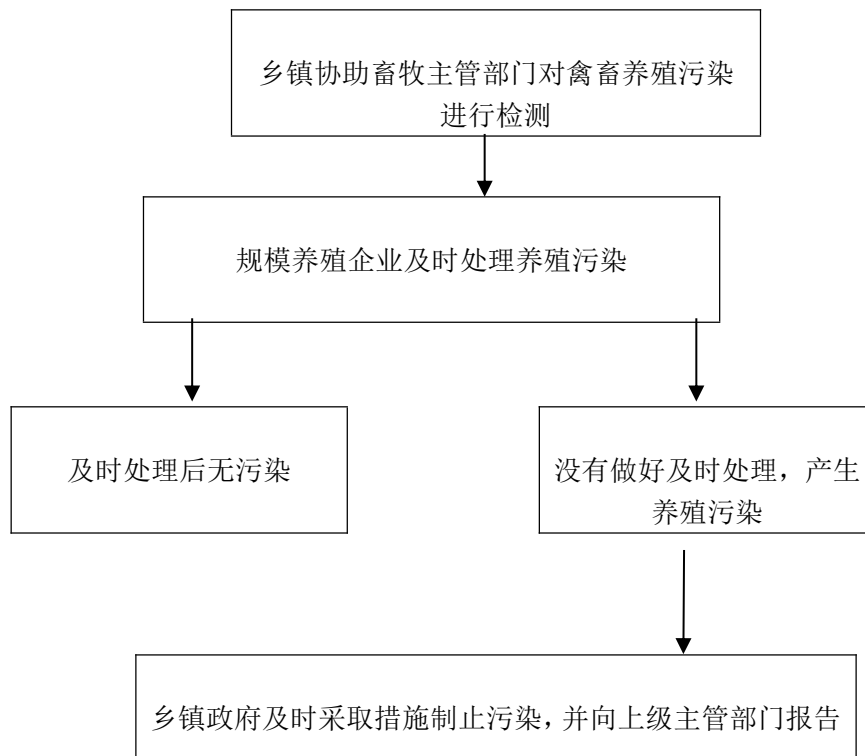

承办机构：

服务电话：

监督电话：

## 56、捕杀狂犬、野犬流程图

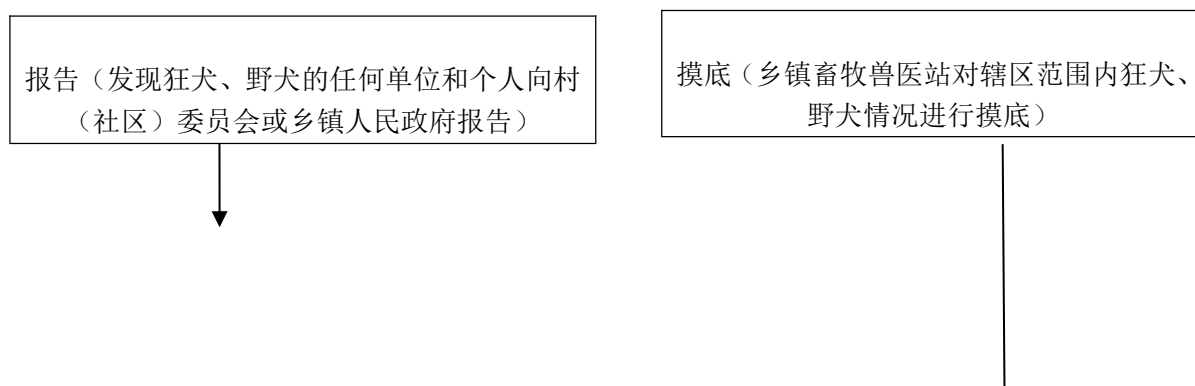

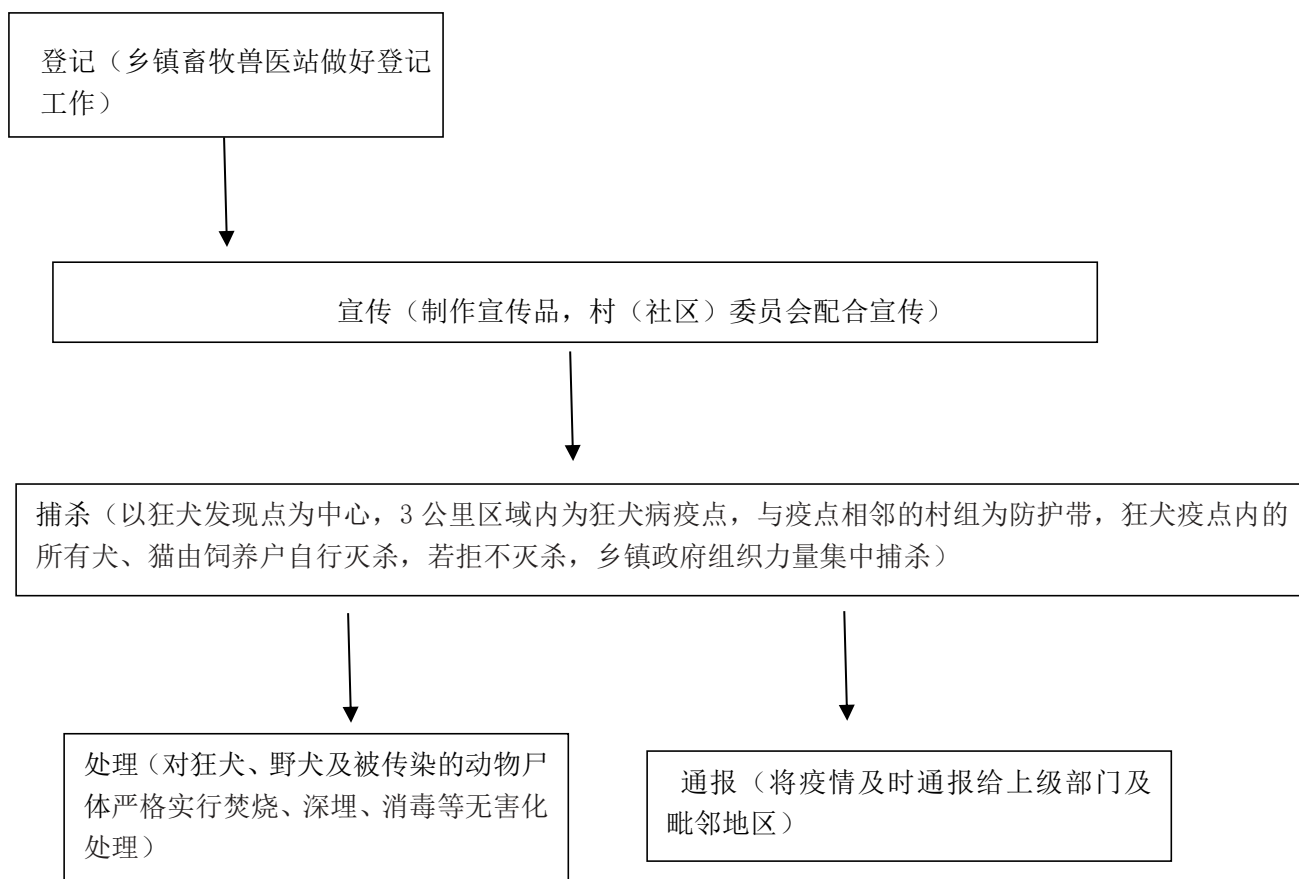

承办机构：

服务电话：

监督电话：

## 57、对损坏或者擅自移动血吸虫警示标志行为的责令修复或赔偿损失

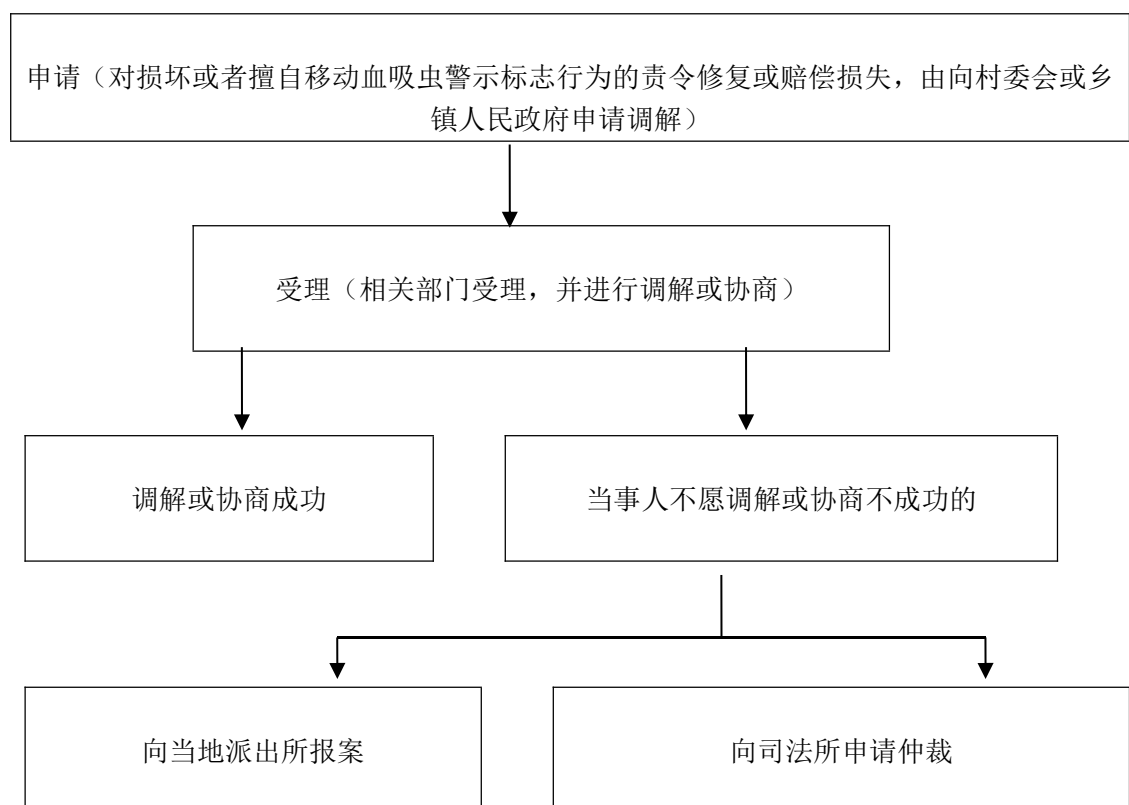

承办机构：

服务电话：

监督电话：

## 58、采取预防、控制措施控制传染病疫情流程图

成立常见传染病防控领导小组（负责领导、协调、组织常见传染病预防控制工作，提供必要的预防经费和物资保障；街道、乡镇以及居民委员会、村民委员会协助卫生行政主管部门和其他有关部门、医疗卫生机构做好疫情信息的收集和报告、人员的分散隔离、公共卫生措施的落实工作，向居民、村民宣传传染病防治的相关知识）

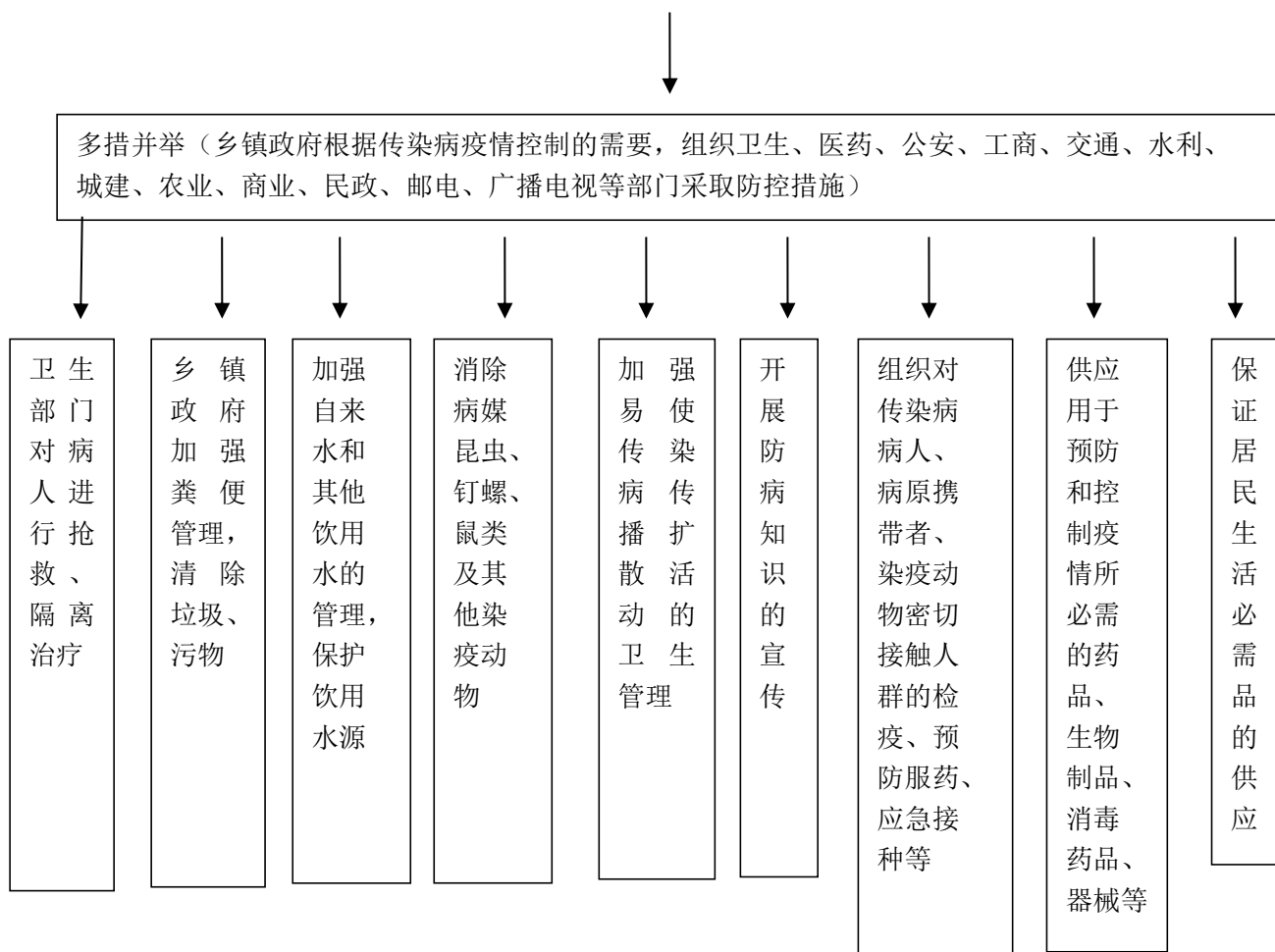

承办机构：

服务电话：

监督电话：

## 59、建设和改造公共卫生设施流程图

申请（村（社区）委员会向乡镇人民政府申请建设或改造公共卫生设施）

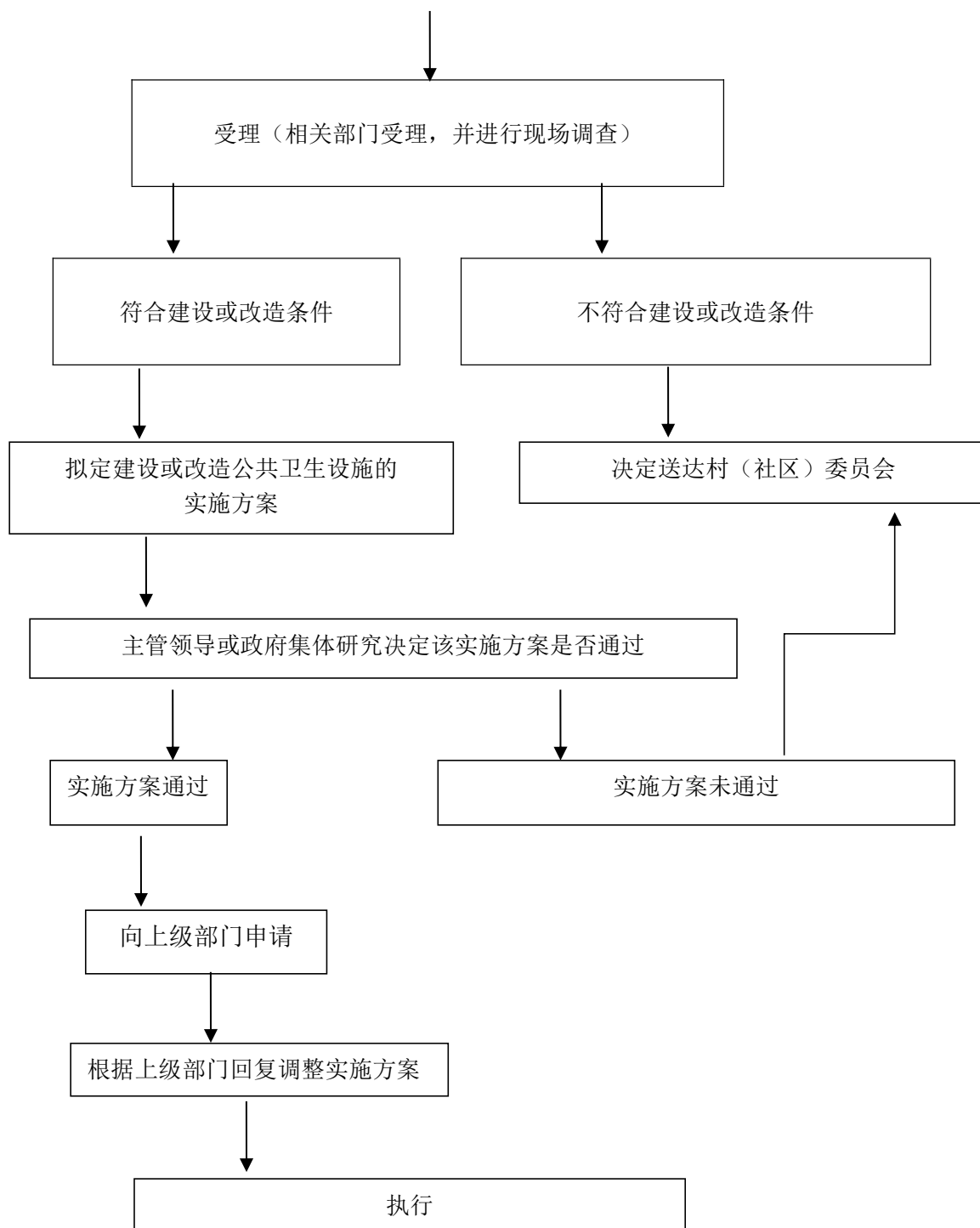

承办机构：

服务电话：

监督电话：

## 60、农村集体经济组织统一经营的林权流转给本集体经济组织以外的单位和个人的流转方案批准流程图

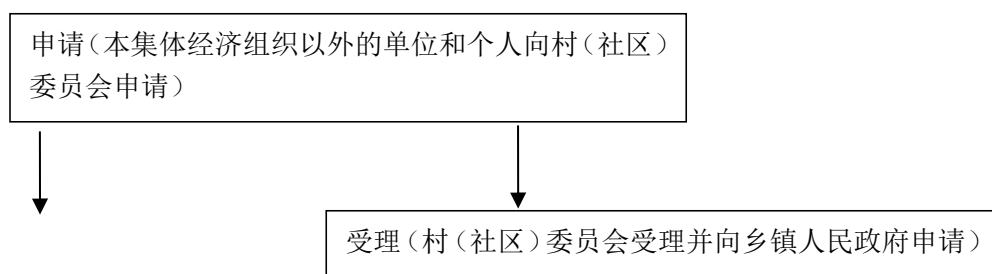

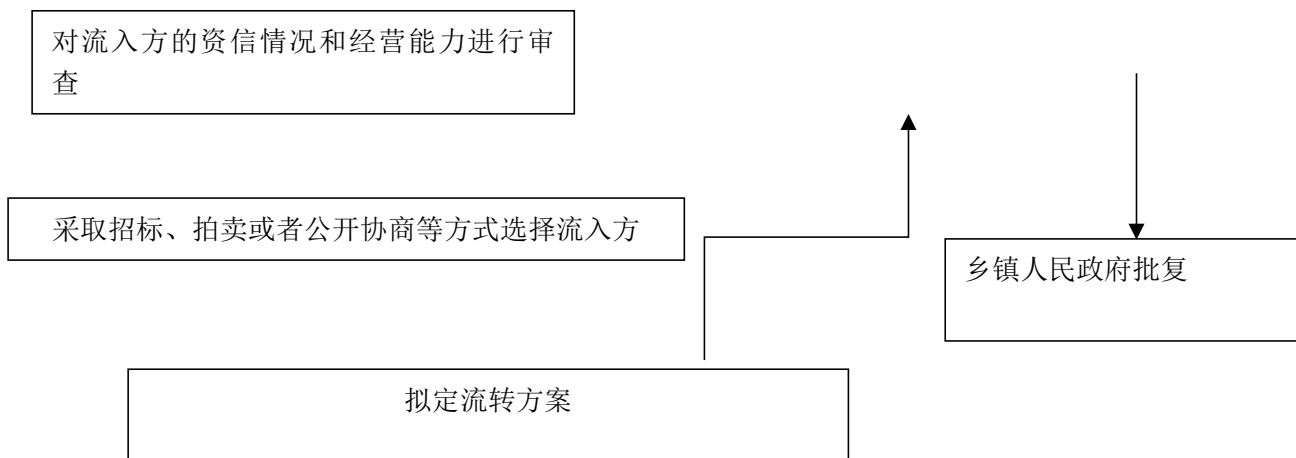

承办机构：

服务电话：

监督电话：

## 61、个人之间、个人与单位之间林木所有权、 林地使用权争议处理流程图

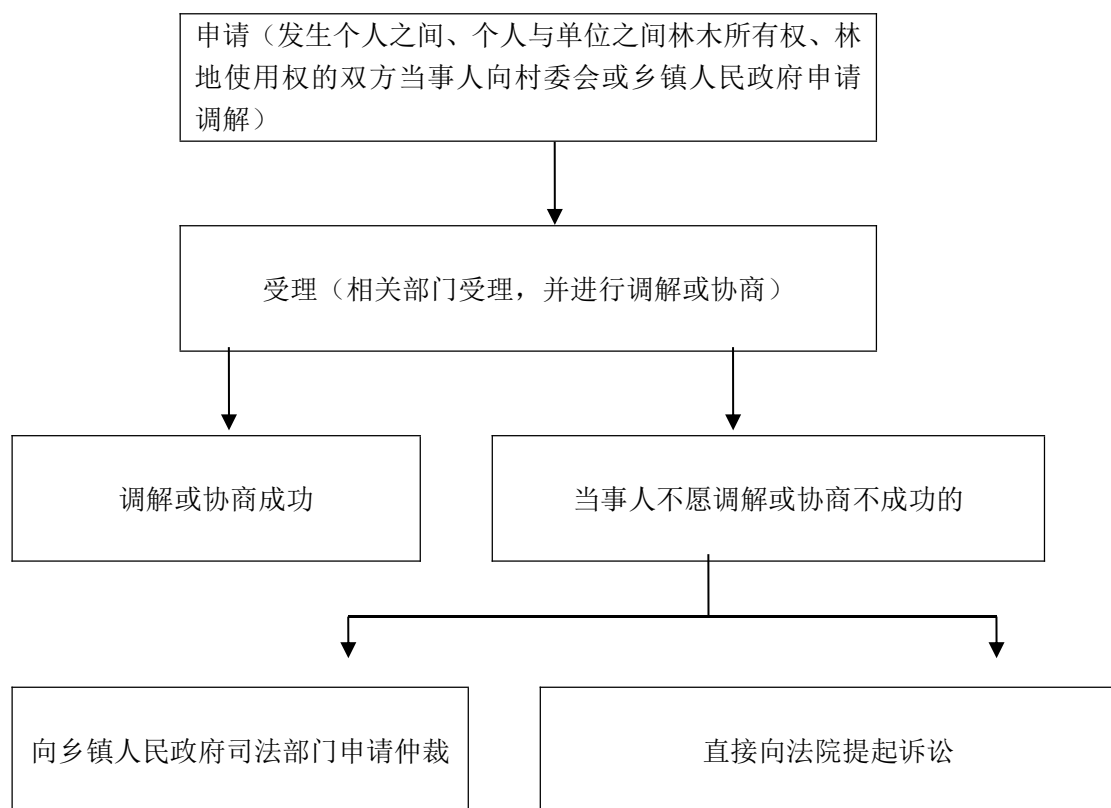

承办机构：

服务电话：

监督电话：

## 62、受委托签订退耕还林合同流程图

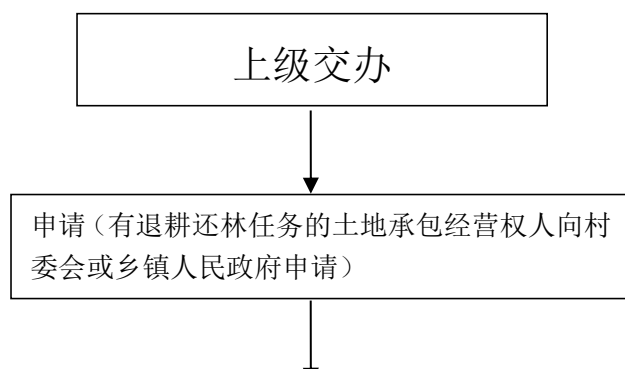

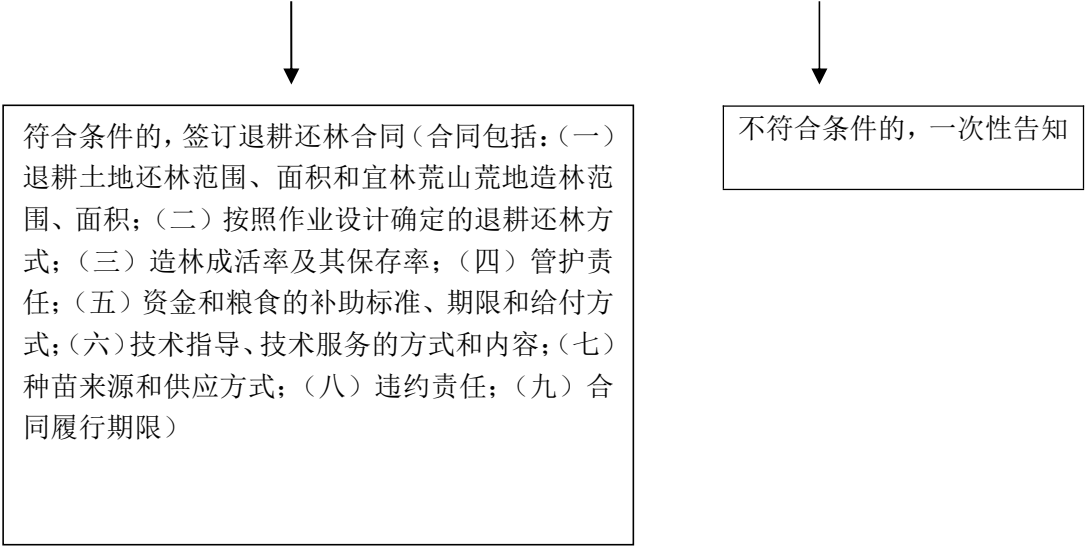

承办机构:                      服务电话:                      监督电话:

63、森林病虫害调查监测流程图

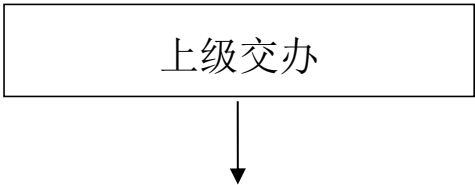



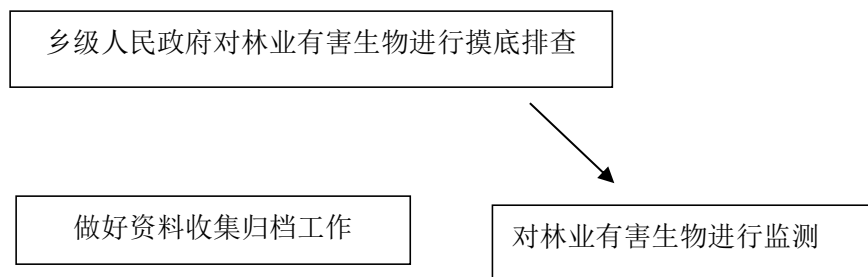

承办机构：

服务电话：

监督电话：

## 64、森林火灾的预防、调查核实、扑救及验收流程图

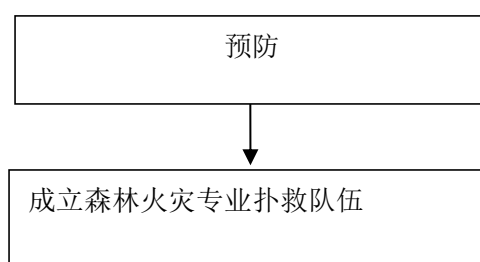

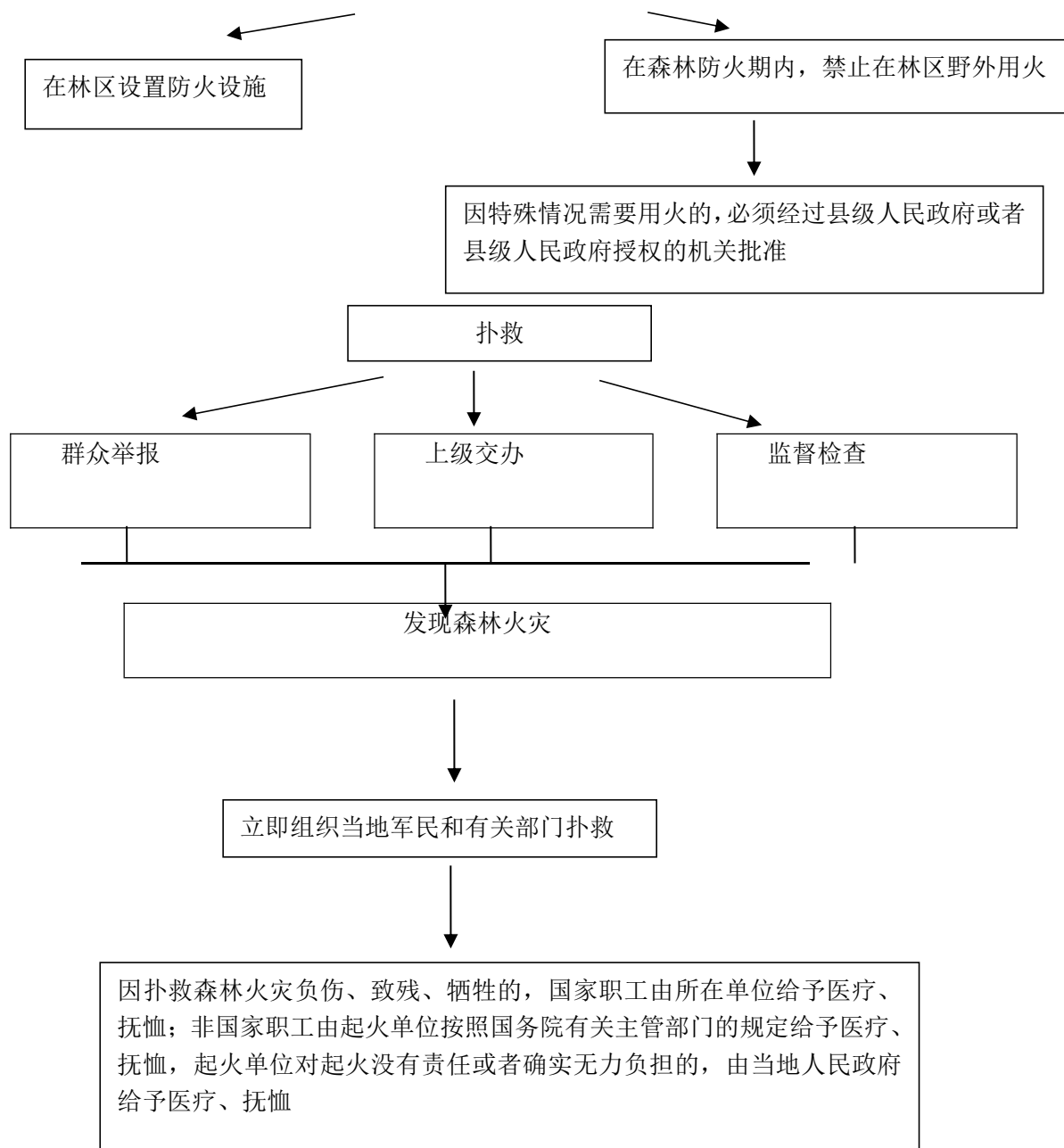

承办机构：

服务电话：

监督电话：

65、对未送适龄儿童、少年入学接受义务教育的，给予批评教育、责令限期改正，并保障就近入学流程图

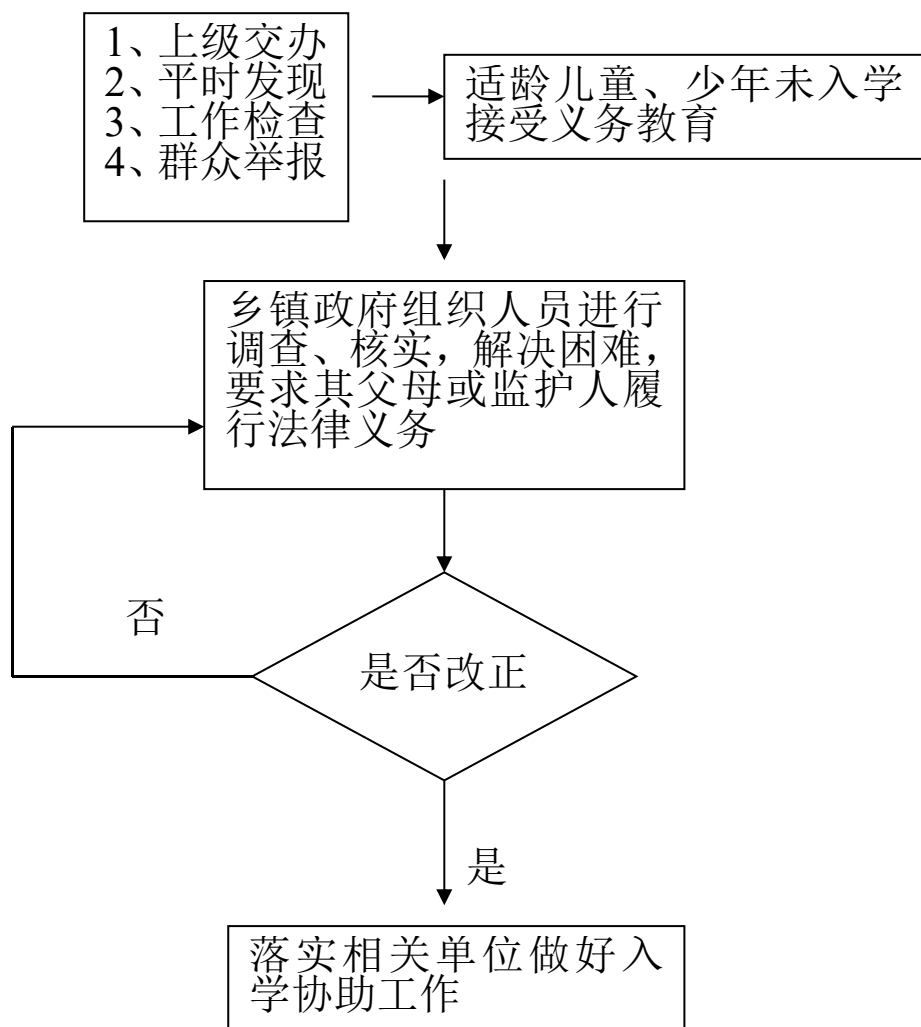

承办机构：

服务电话：

监督电话：

## 66、依法维护学校周边秩序流程图

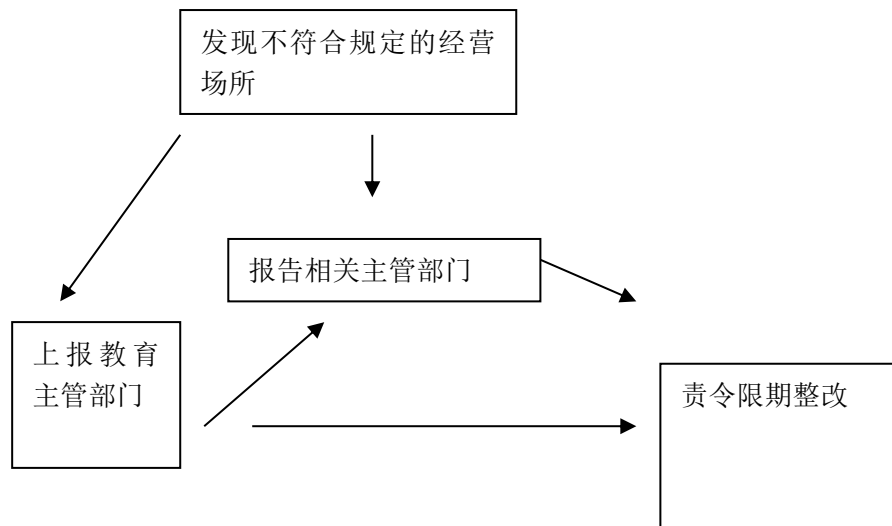

承办机构：

服务电话：

监督电话：

67、对不满 16 周岁的未成年人的父母或者其他监护人允许

## 其被用人单位非法招用的批评教育流程图

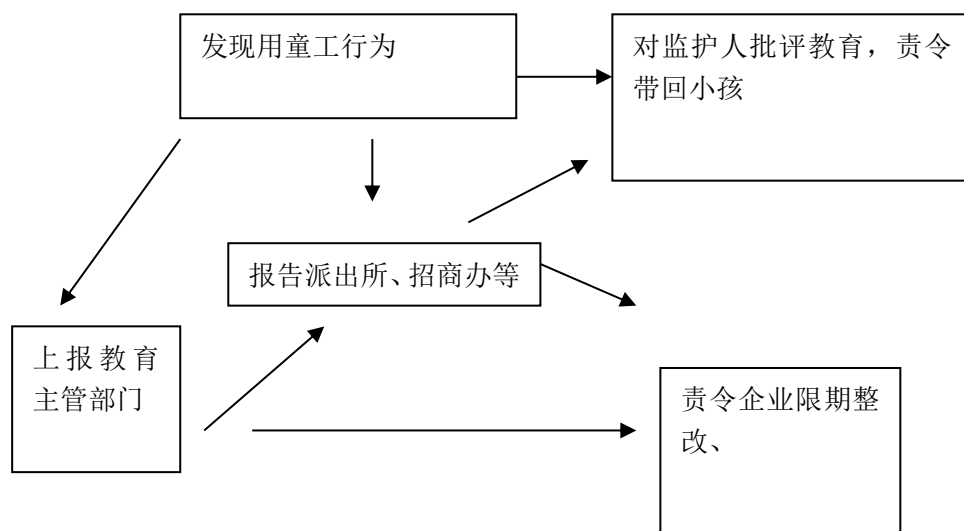

承办机构：

服务电话：

监督电话：

## 68、采取措施保障幼儿接受学前教育流程图

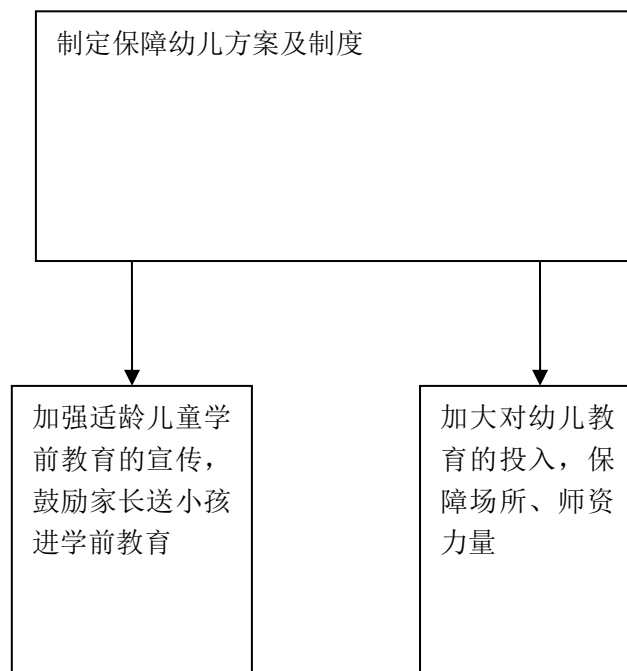

承办机构：

服务电话：

监督电话：

## 69、消防安全监督检查流程图

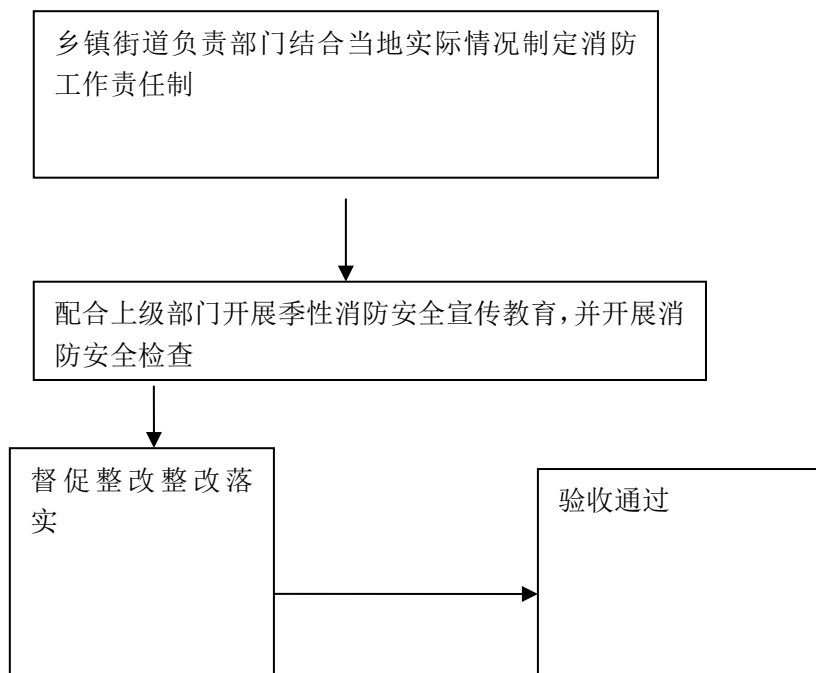

承办机构:

服务电话:

监督电话:

## 70、群众性消防工作指导监督流程图

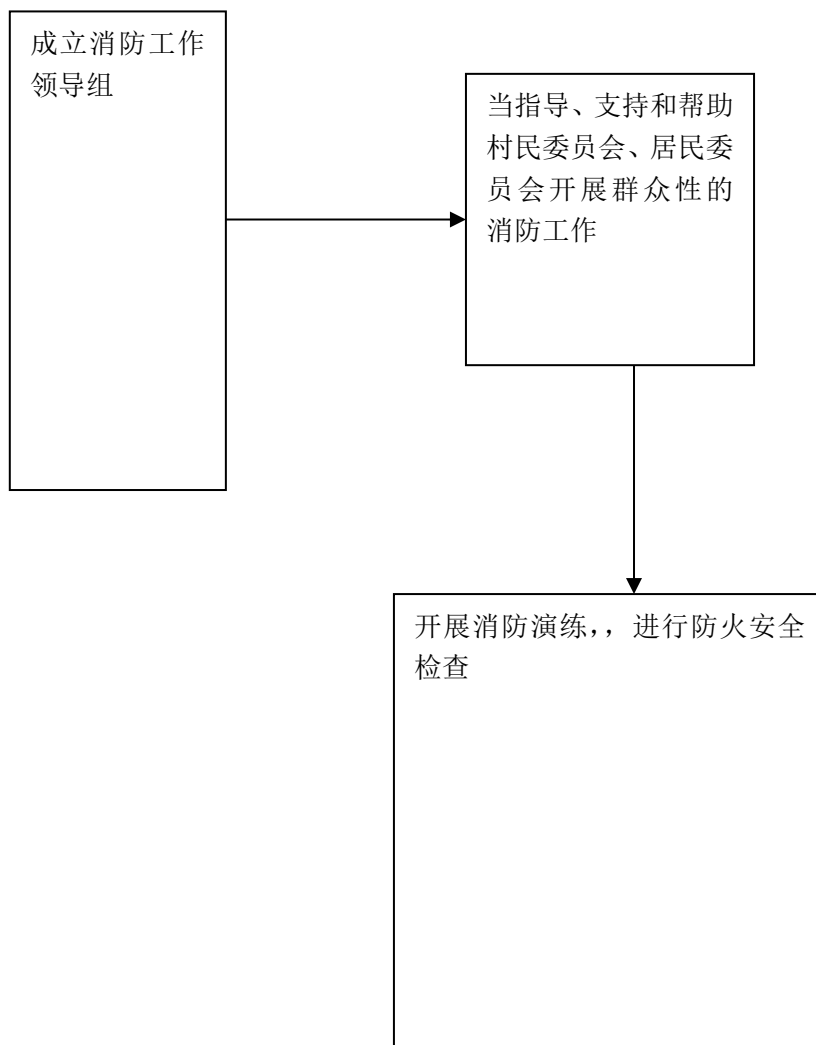

承办机构:

服务电话:

监督电话:

## 71、组织人员、调集物资支援灭火流程图



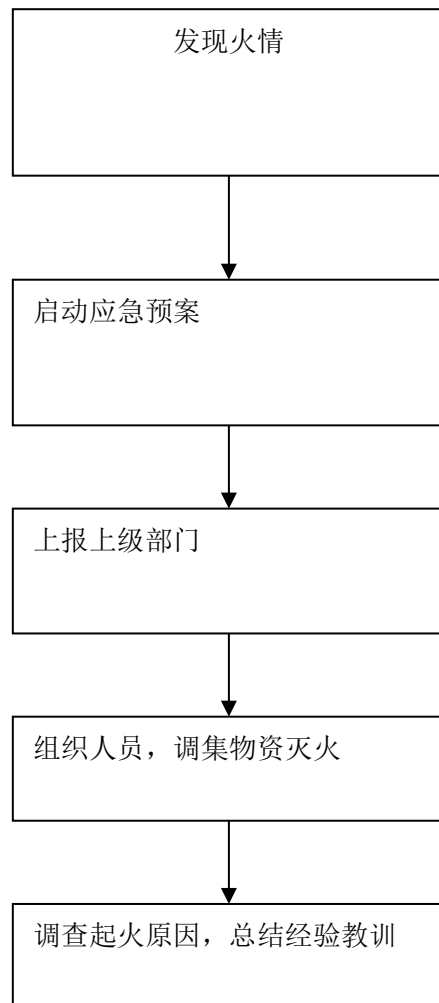

承办机构：

服务电话：

监督电话：

## 72、农产品质量安全管理及事故处理流程图

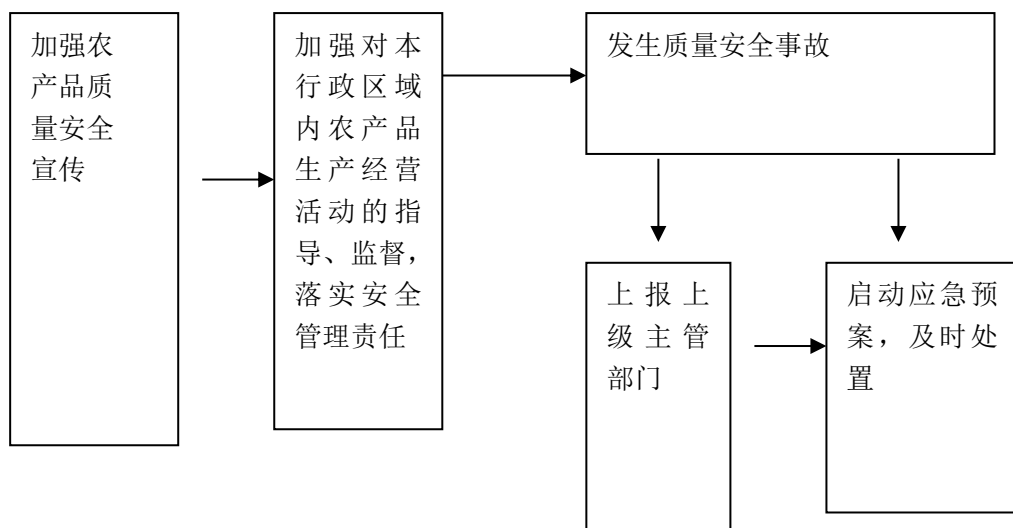

承办机构：

服务电话：

监督电话：

### 73、畜产品质量安全管理及事故处理流程图

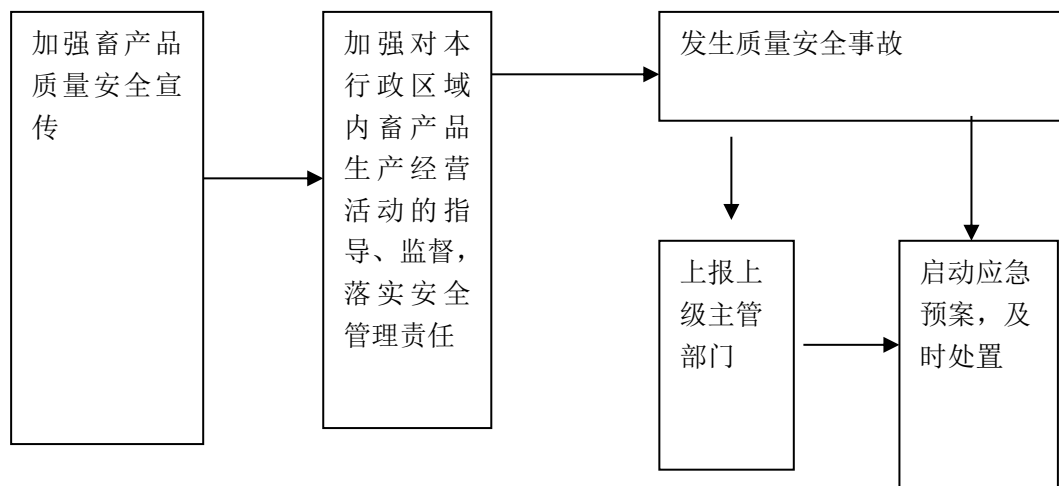

承办机构：

服务电话：

监督电话：

## 74、多种措施保持水土流程图

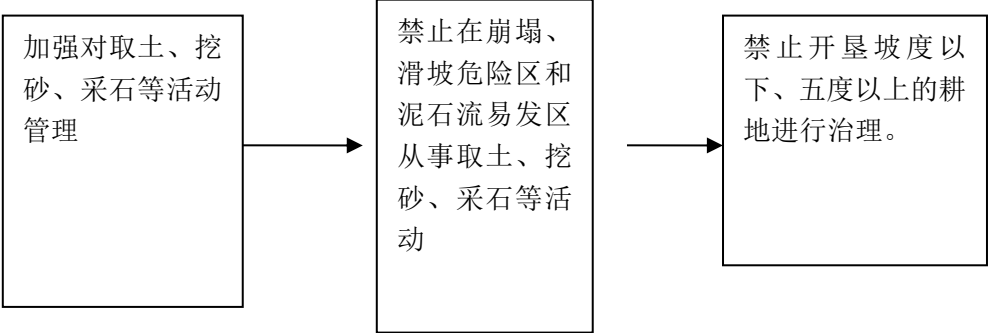

承办机构：

服务电话：

监督电话：

75、水土保持监督管理流程图

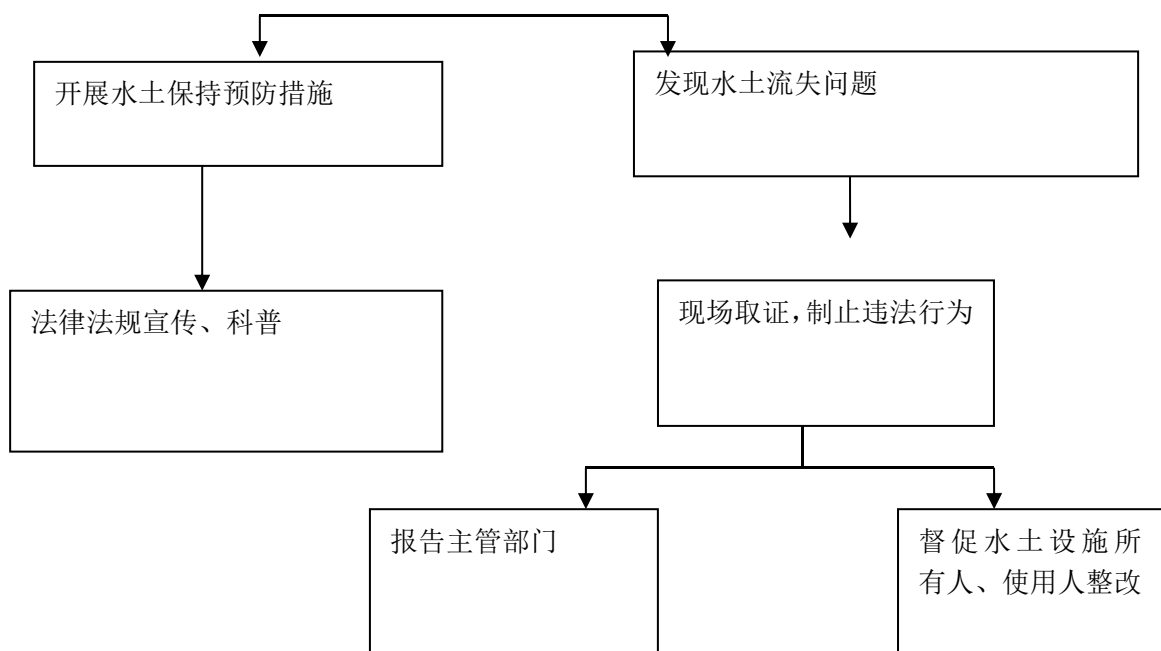

承办机构：

服务电话：

监督电话：

## 76、设立保护标志，保护饮用水水源流程图

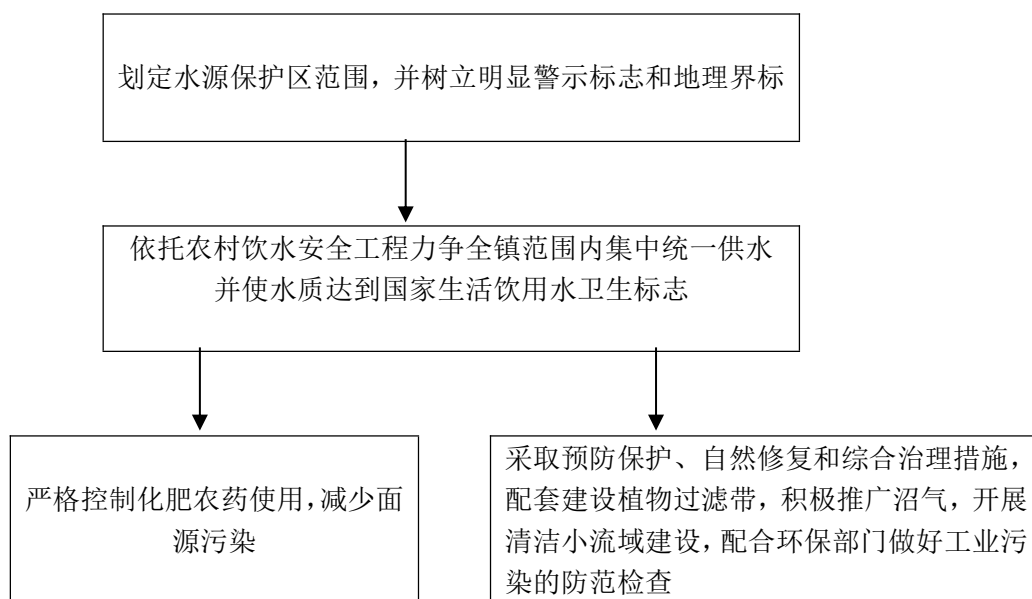

承办机构：

服务电话：

监督电话：

## 77、开展突发水污染事故的应急准备、

## 应急处置和事后恢复流程图

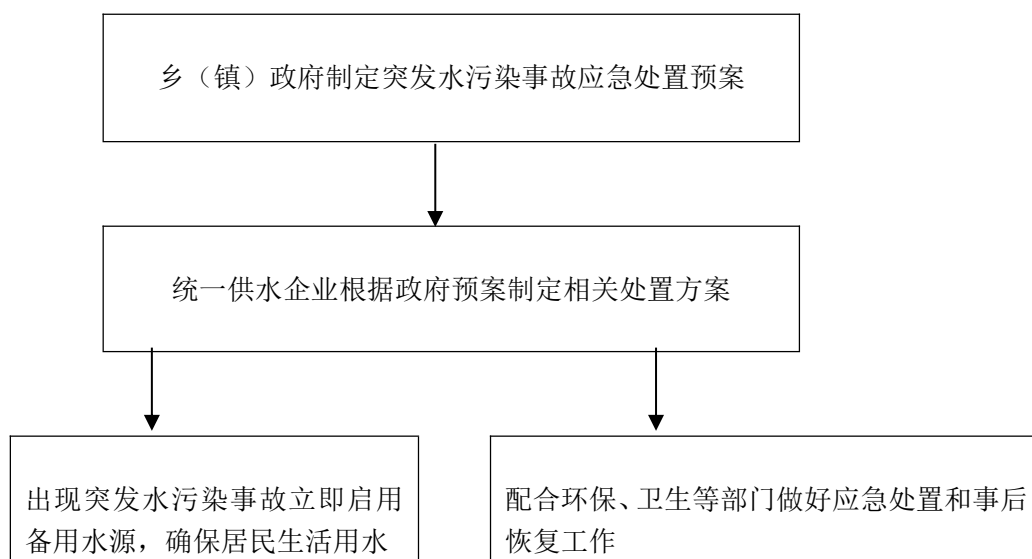

承办机构：

服务电话：

监督电话：

## 78、汛前检查流程图

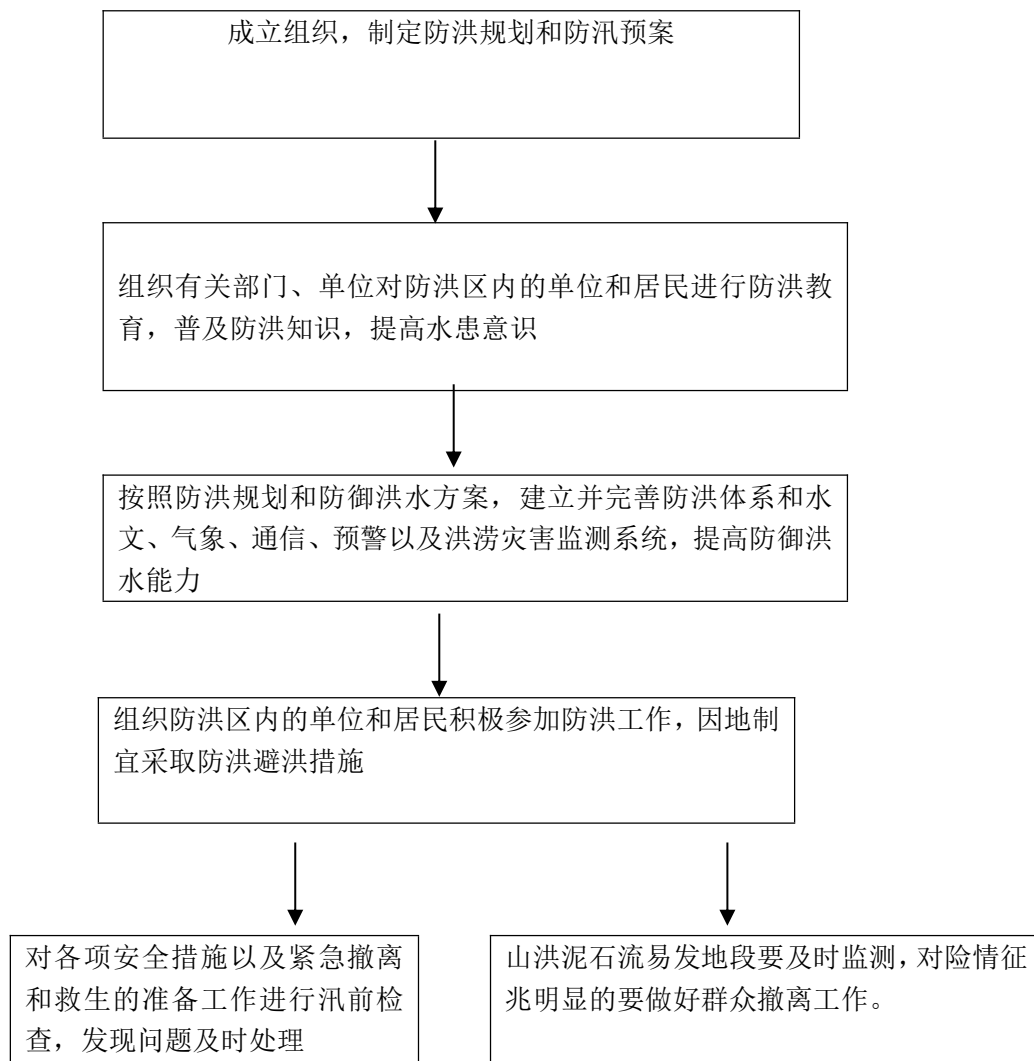

承办机构：

服务电话：

监督电话：

## 79、汛期防汛准备流程图



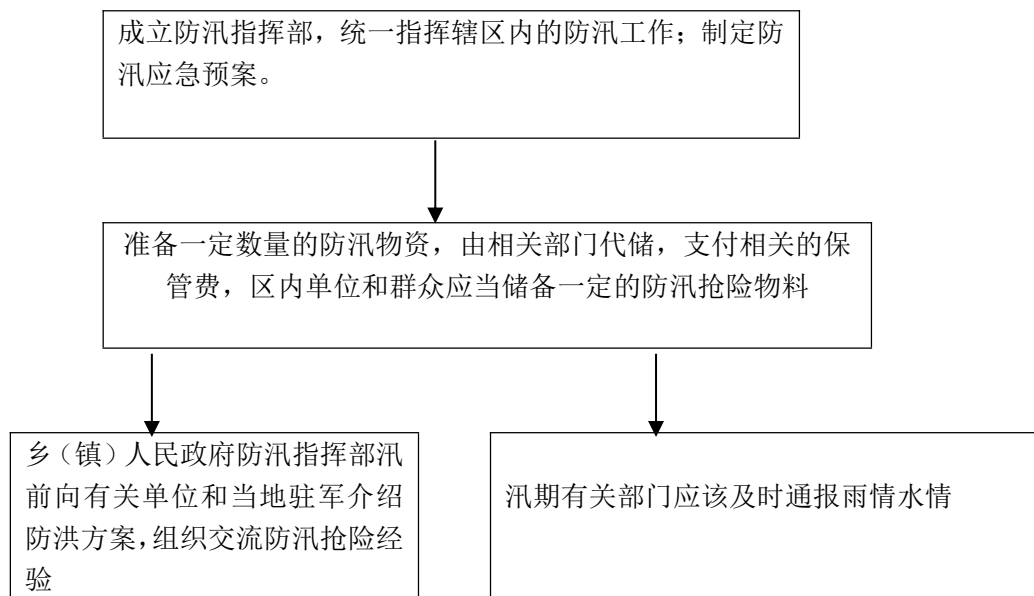

承办机构：

服务电话：

监督电话：

## 80、在紧急防汛期组织动员抗洪抢险，采取防汛抗洪非常 紧急措施流程图

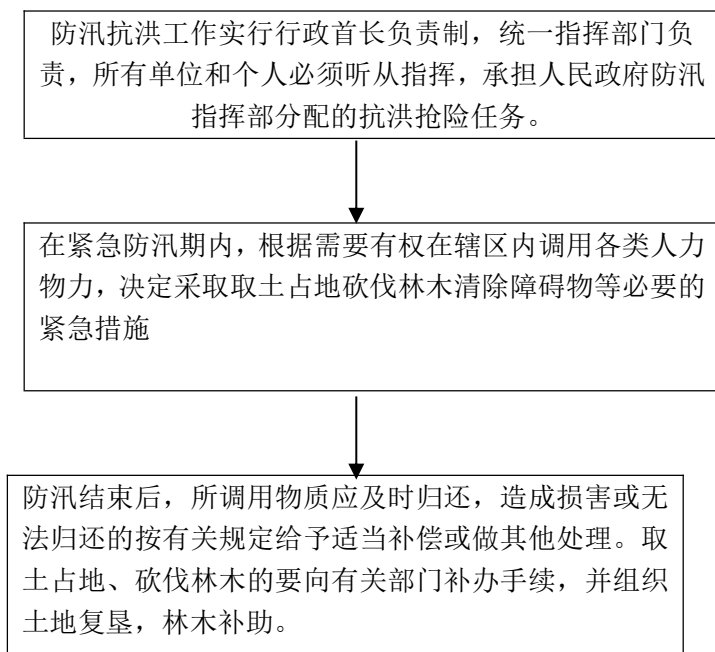

承办机构：

服务电话：

监督电话：

## 81、当洪水威胁群众安全时，组织人撤离流程图

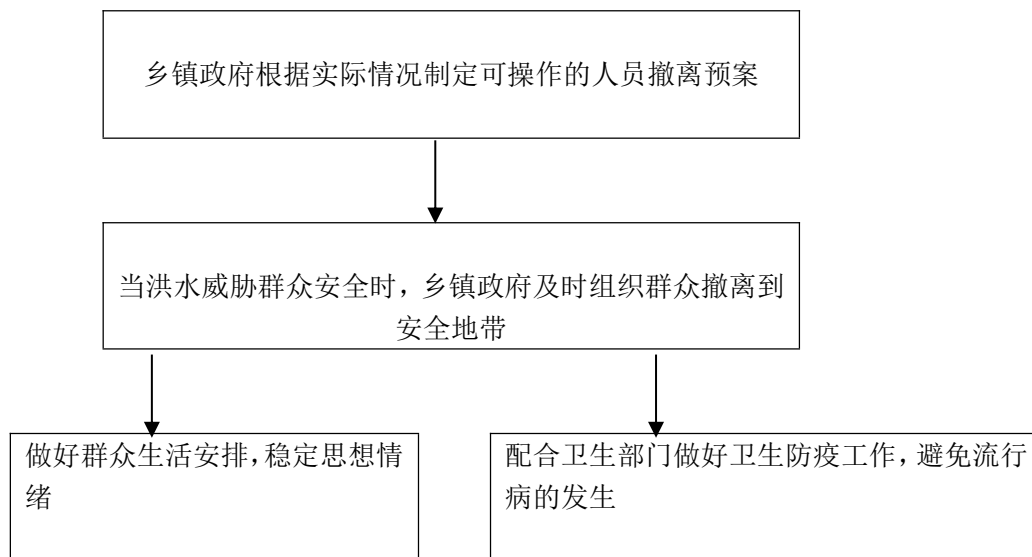

承办机构：

服务电话：

监督电话：

## 82、采取分洪，滞洪措施流程图

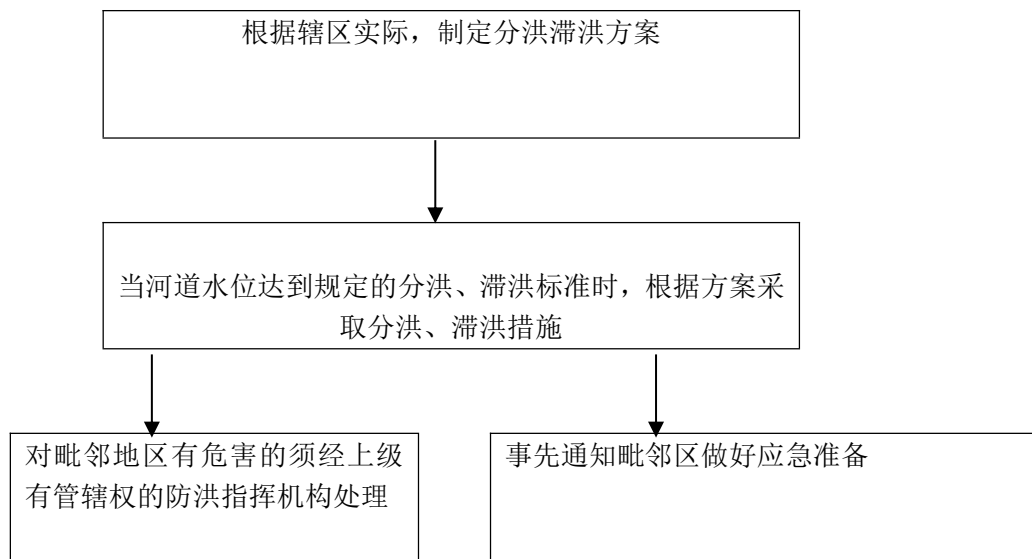

承办机构：

服务电话：

监督电话：

## 83、发生洪涝灾害后的救灾减灾流程图

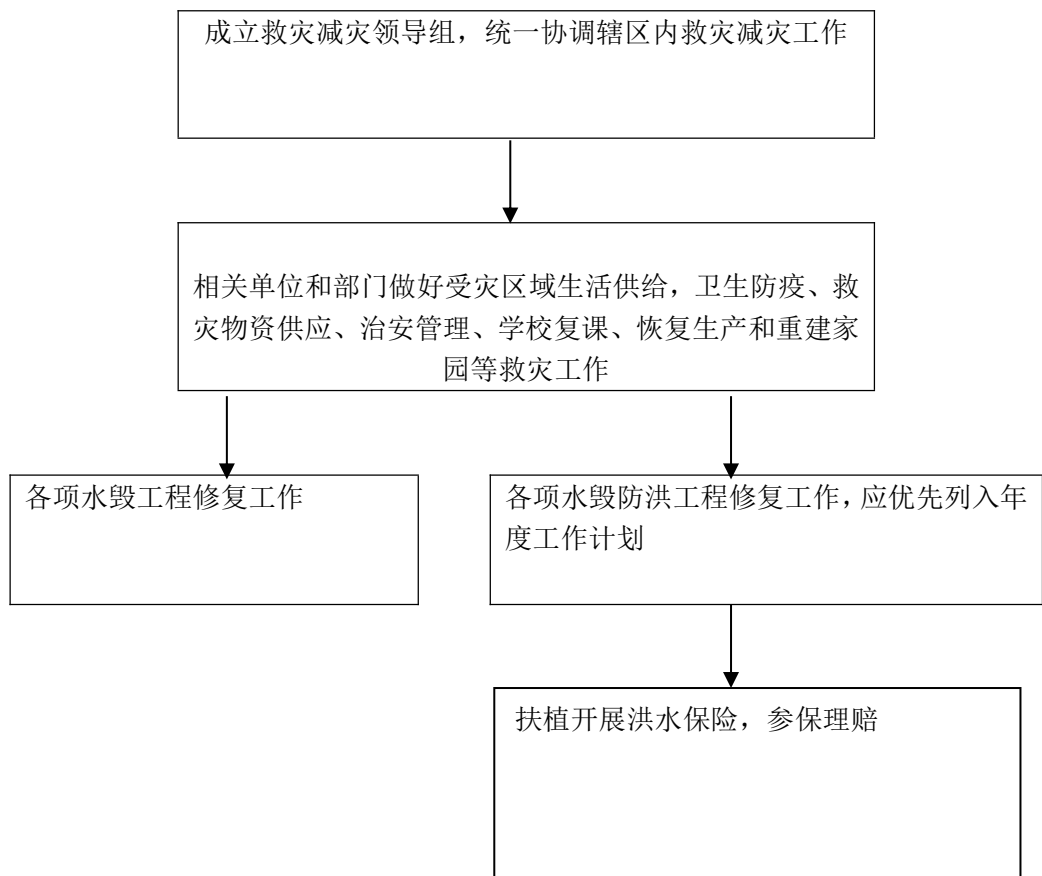

承办机构：

服务电话：

监督电话：

## 84、蓄滞洪区内居民财产变更核实流程图

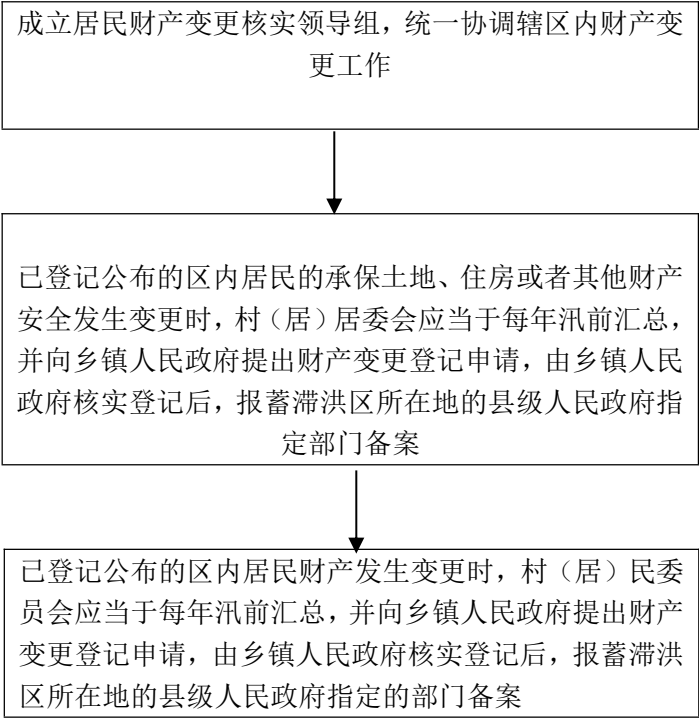

承办机构：                      服务电话：                      监督电话：

85、蓄滞洪区内居民补偿金的审核流程图

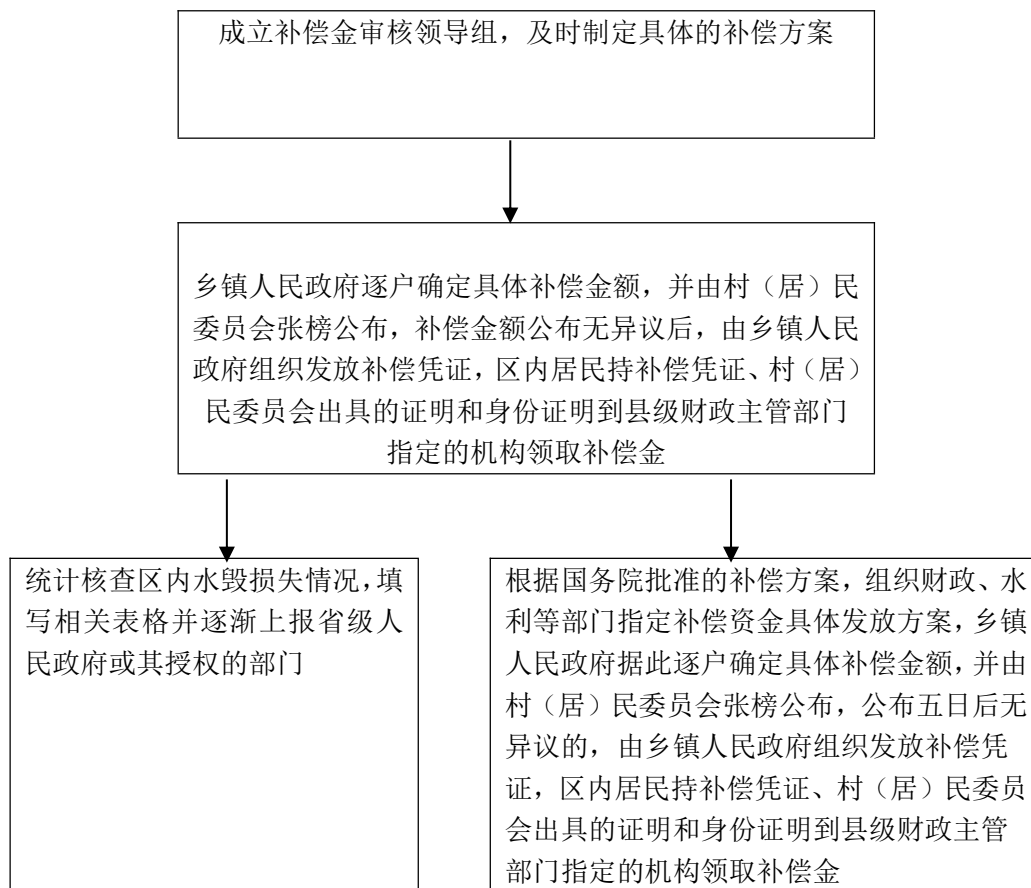

承办机构：

服务电话：

监督电话：

## 86、对移民安置区的移民生产生活协调及 矛盾纠纷调解流程图

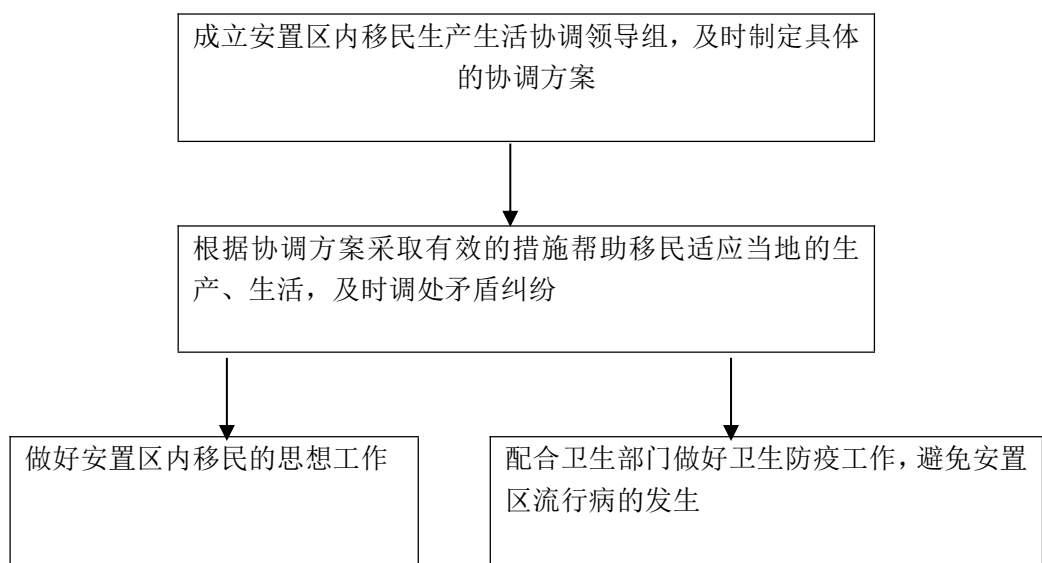

承办机构：

服务电话：

监督电话：

## 87、组织开展抗旱工作流程图



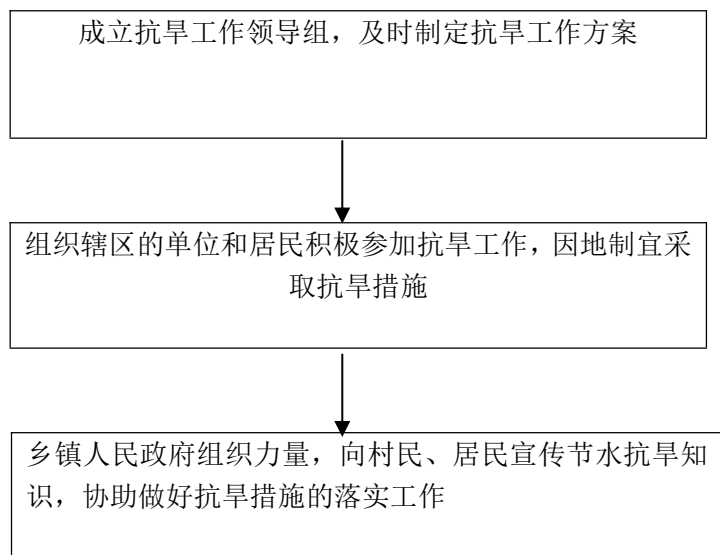

承办机构：

服务电话：

监督电话：

## 88、因自然灾害受损的居民住房恢复重建 补助对象的审核流程图

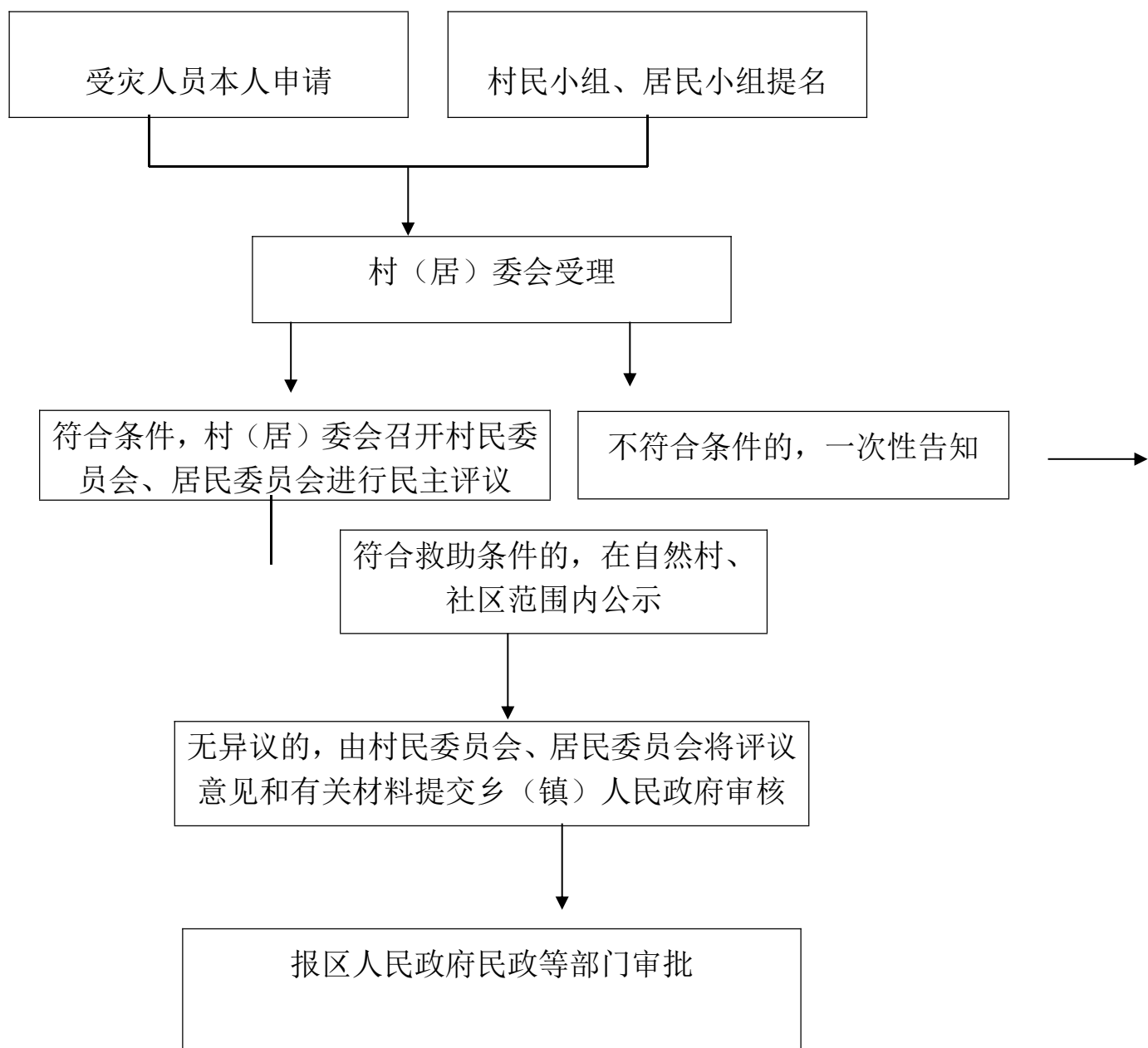

承办机构：

服务电话：

监督电话：

## 89、发生自然灾害危害或者事故灾害、公共卫生事件的 应急处置流程图

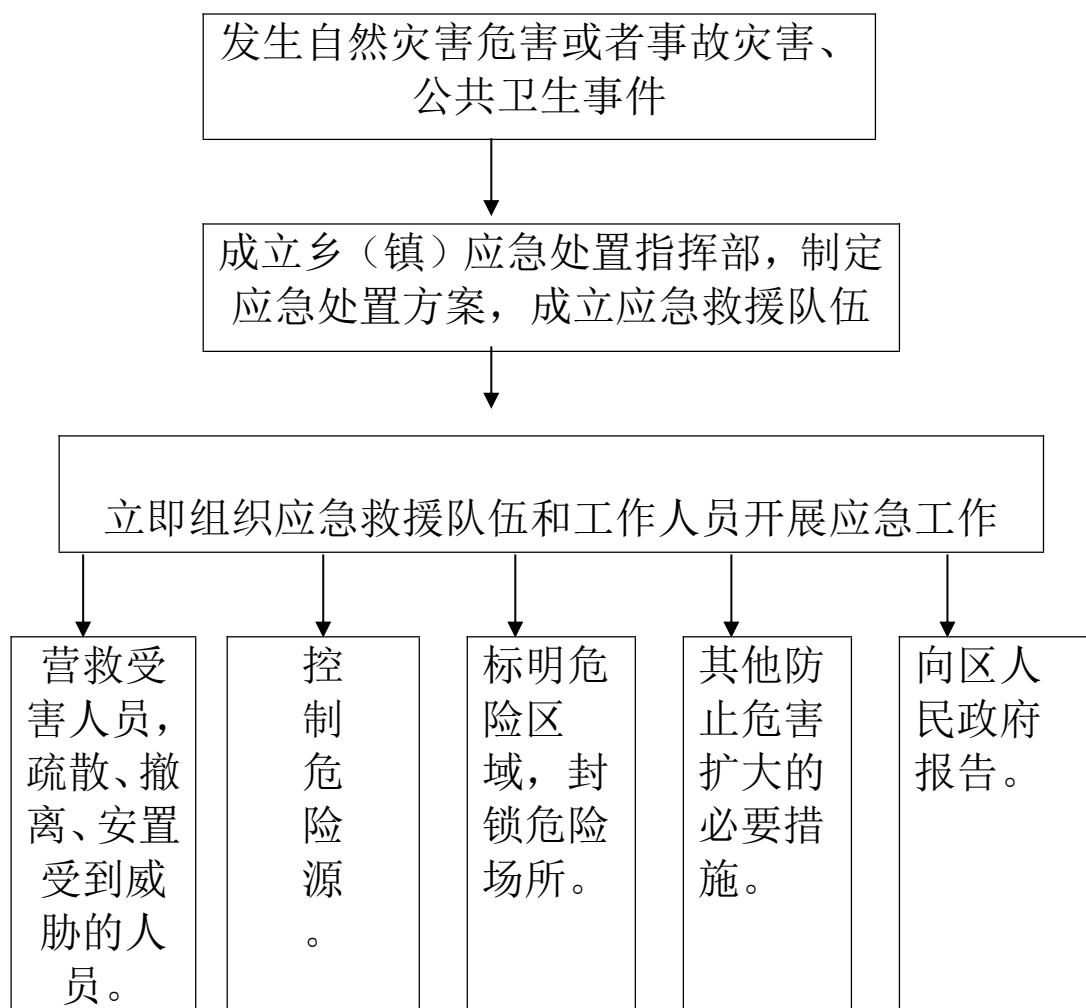

承办机构：

服务电话：

监督电话：

## 90、为应对突发事件征用单位和个人的财产 流程图

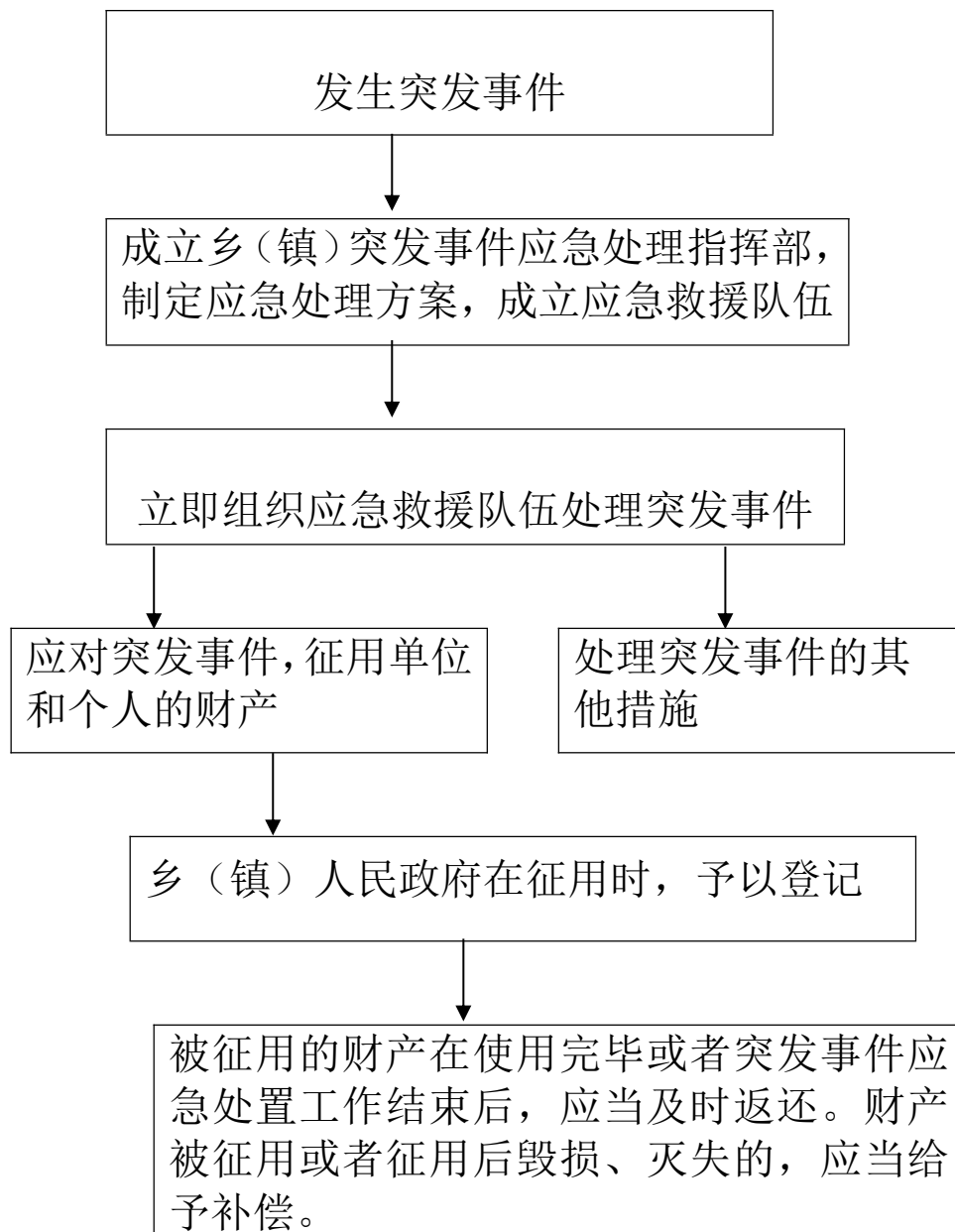

承办机构：

服务电话：

监督电话：

## 91、对可能影响社会安全事件的 矛盾纠纷调解流程图

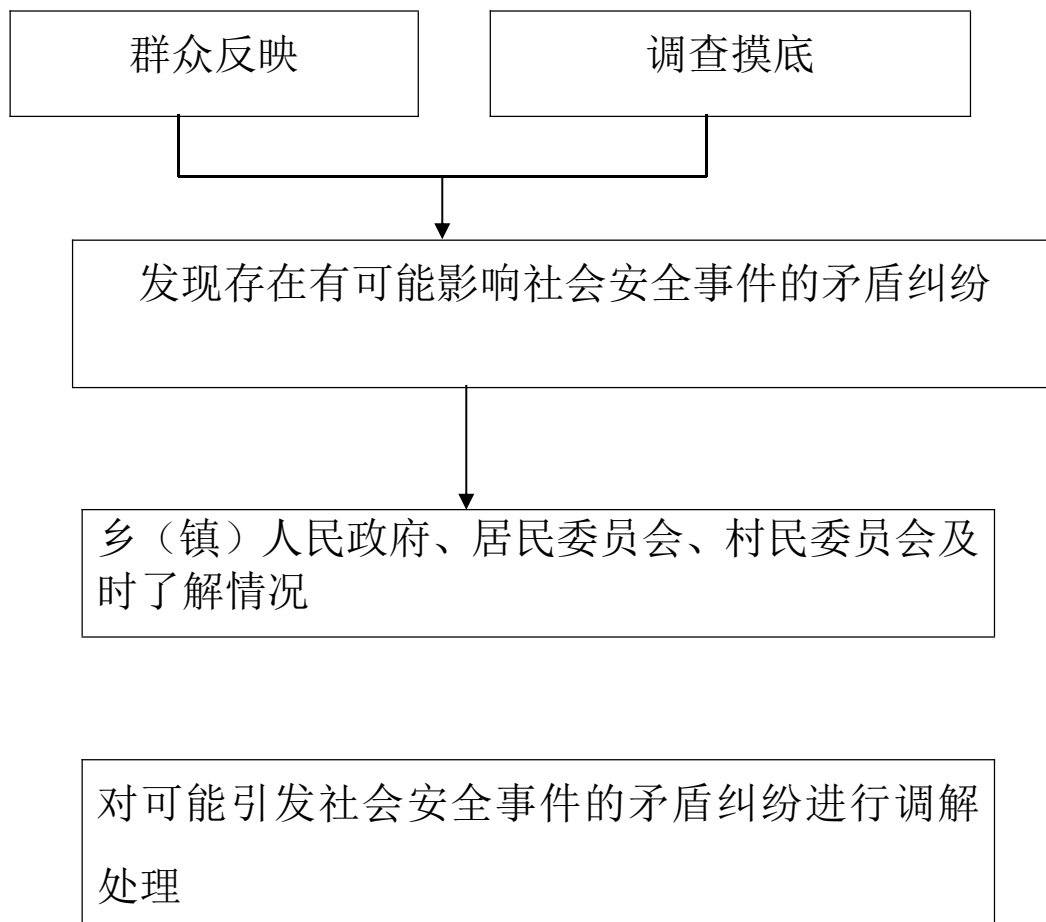

承办机构：

服务电话：

监督电话：

## 92、民间纠纷处理决定执行流程图

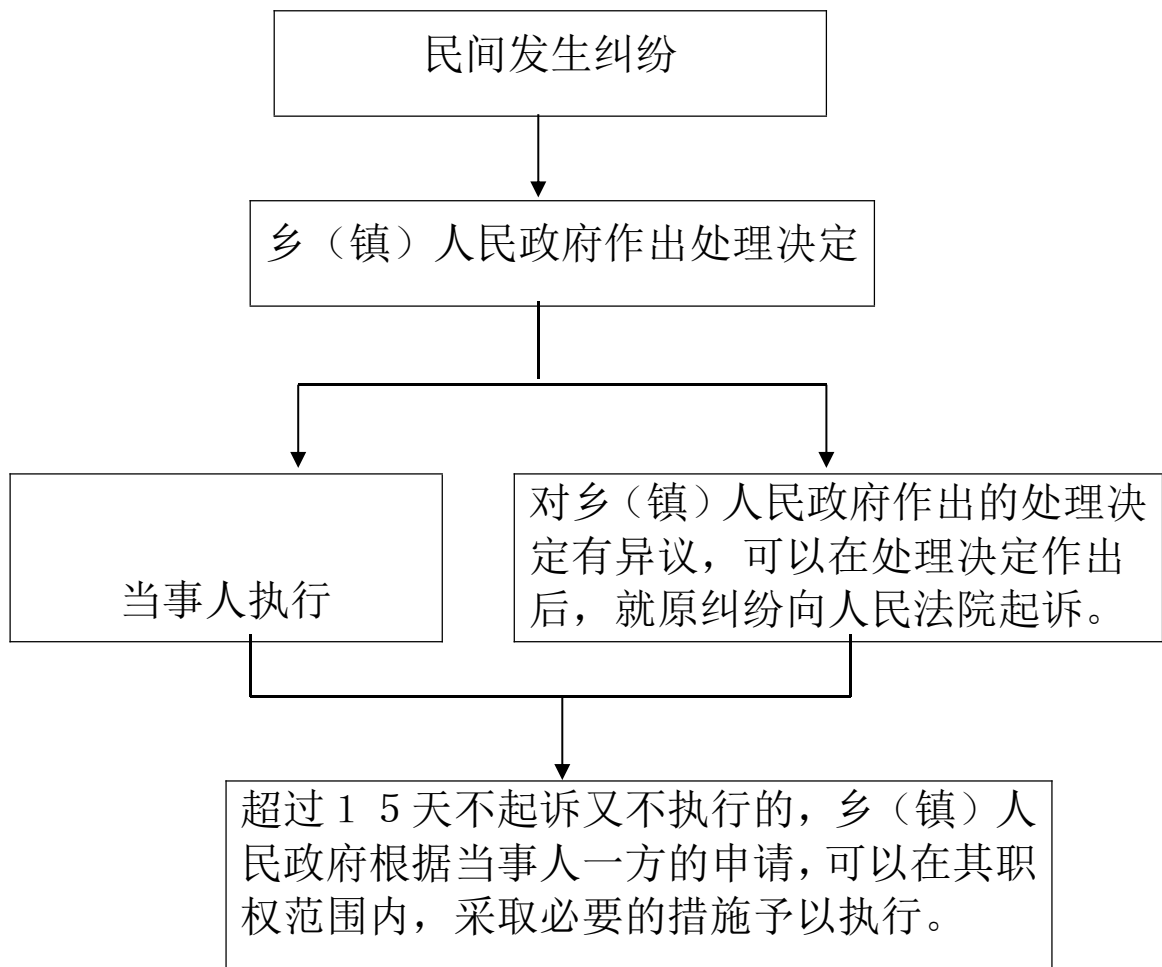

承办机构：

服务电话：

监督电话：

### 93、组织开展地震应急知识的宣传普及活动和必要的地震 应急救援演练流程图

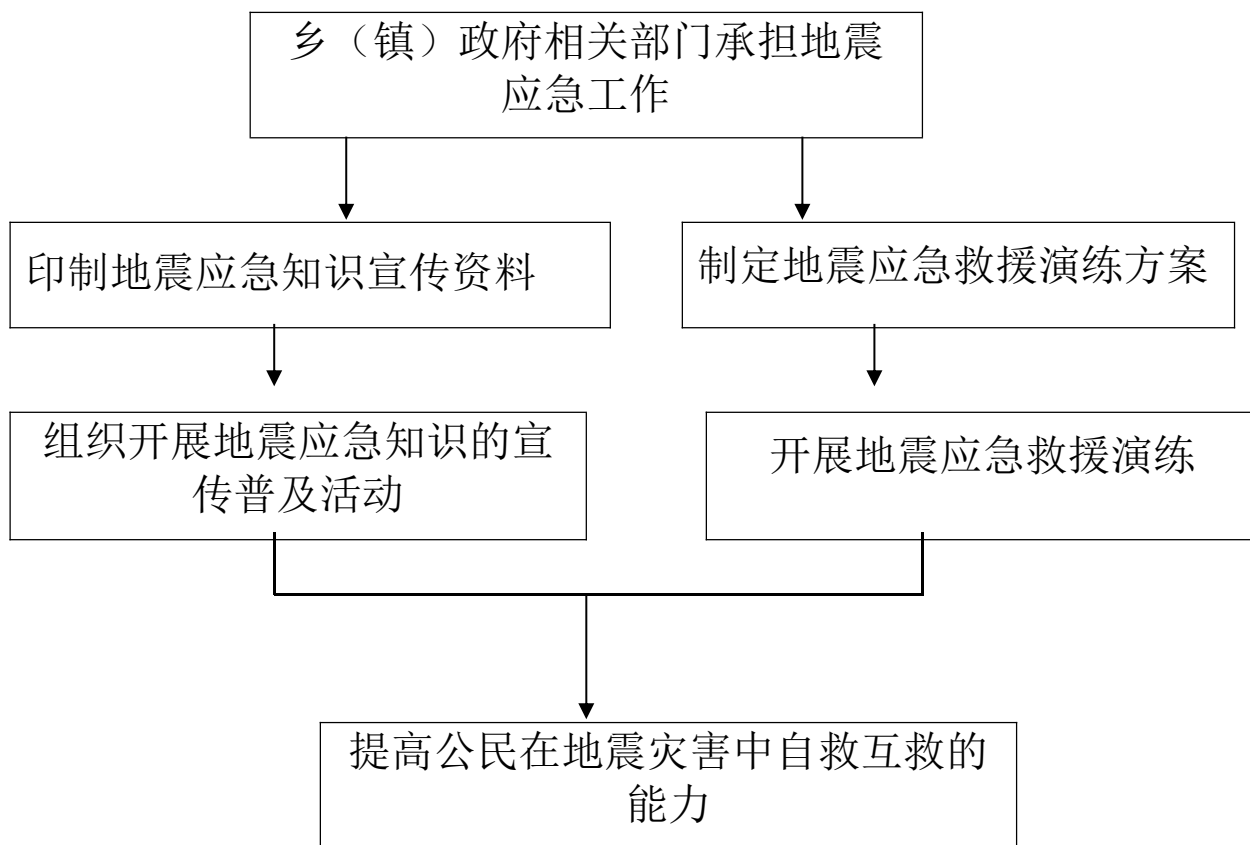

承办机构：

服务电话：

监督电话：

## 94、临震应急期的检查及应急措施流程图

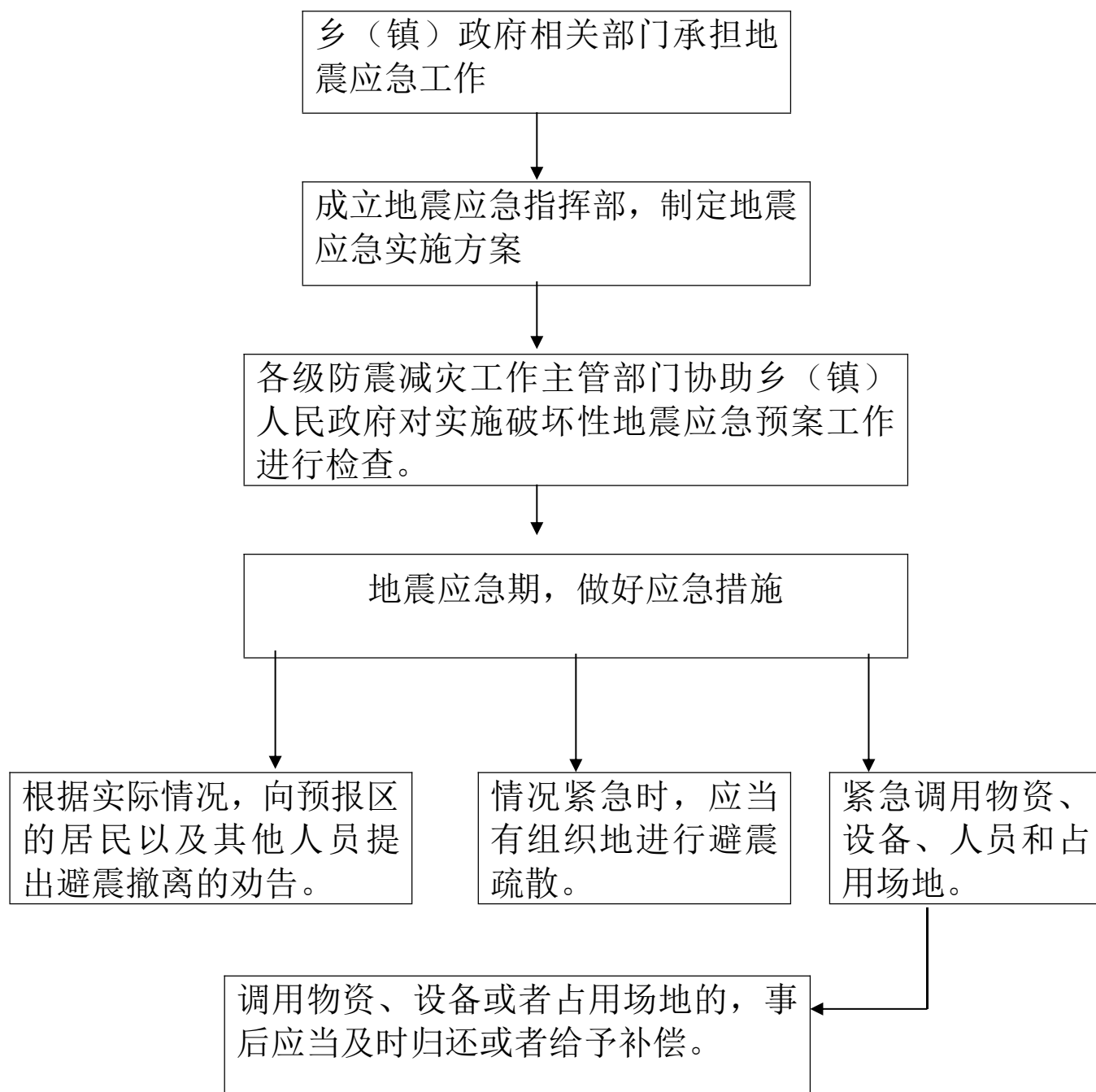

承办机构：

服务电话：

监督电话：

## 95、按照地震应急预案，做好信息公告、应急防范和抢险救灾准备流程图



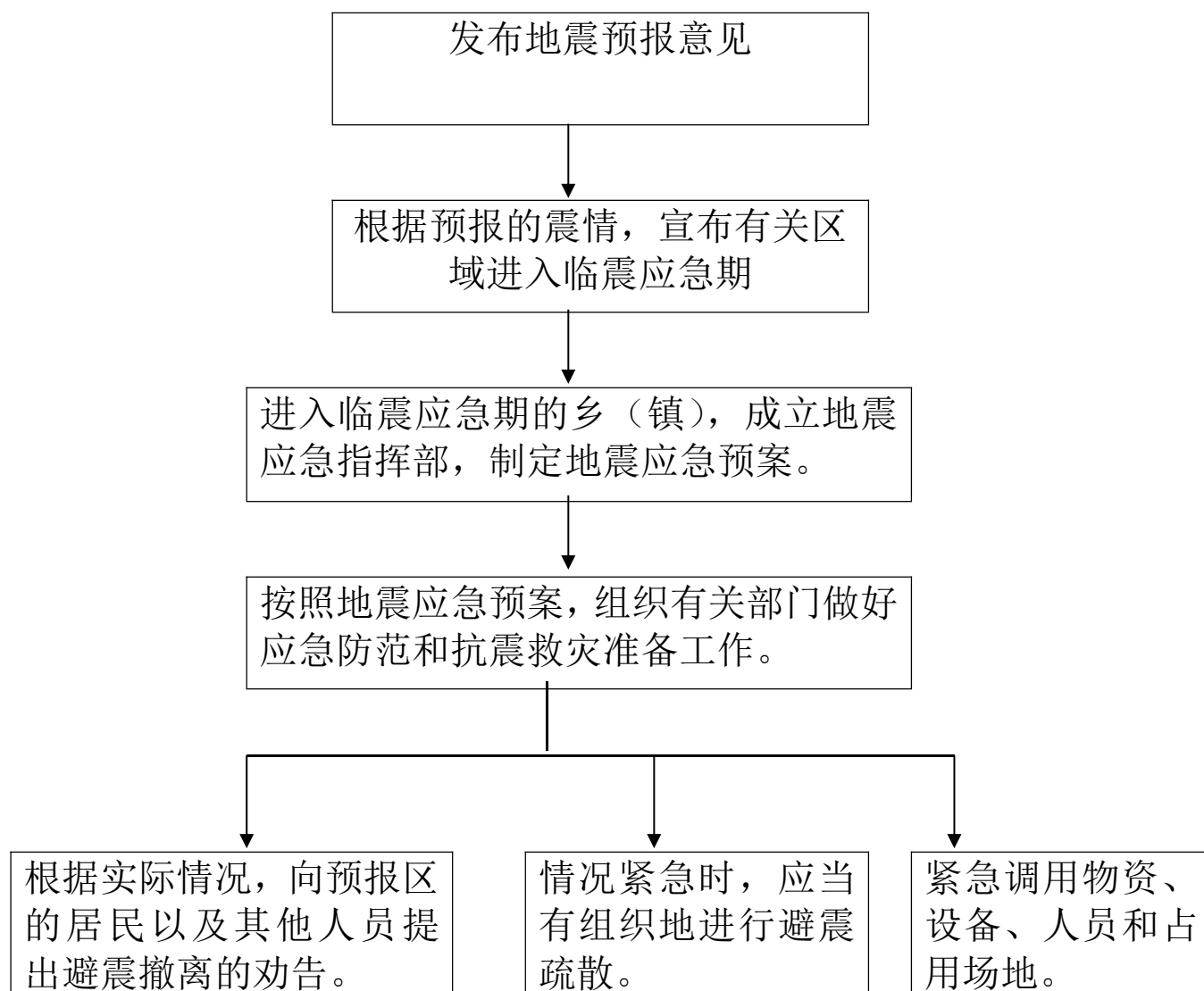

承办机构：

服务电话：

监督电话：

## 96、上报破坏性地震灾情、组织抢险及提供救助流程图

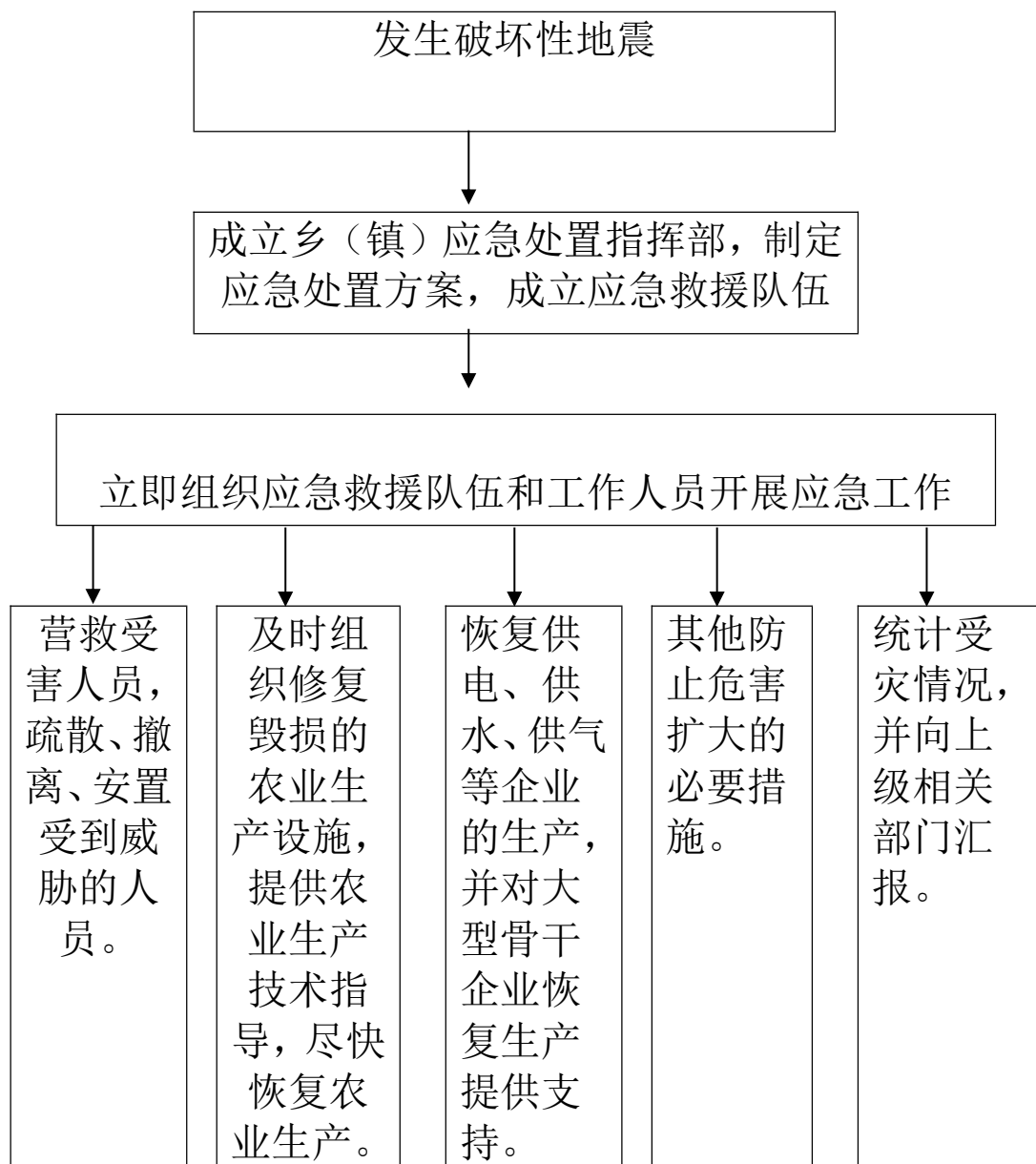

承办机构：

服务电话：

监督电话：

**97、加强地质灾害险情的巡回检查，发现险情  
及时处理和报告流程图**

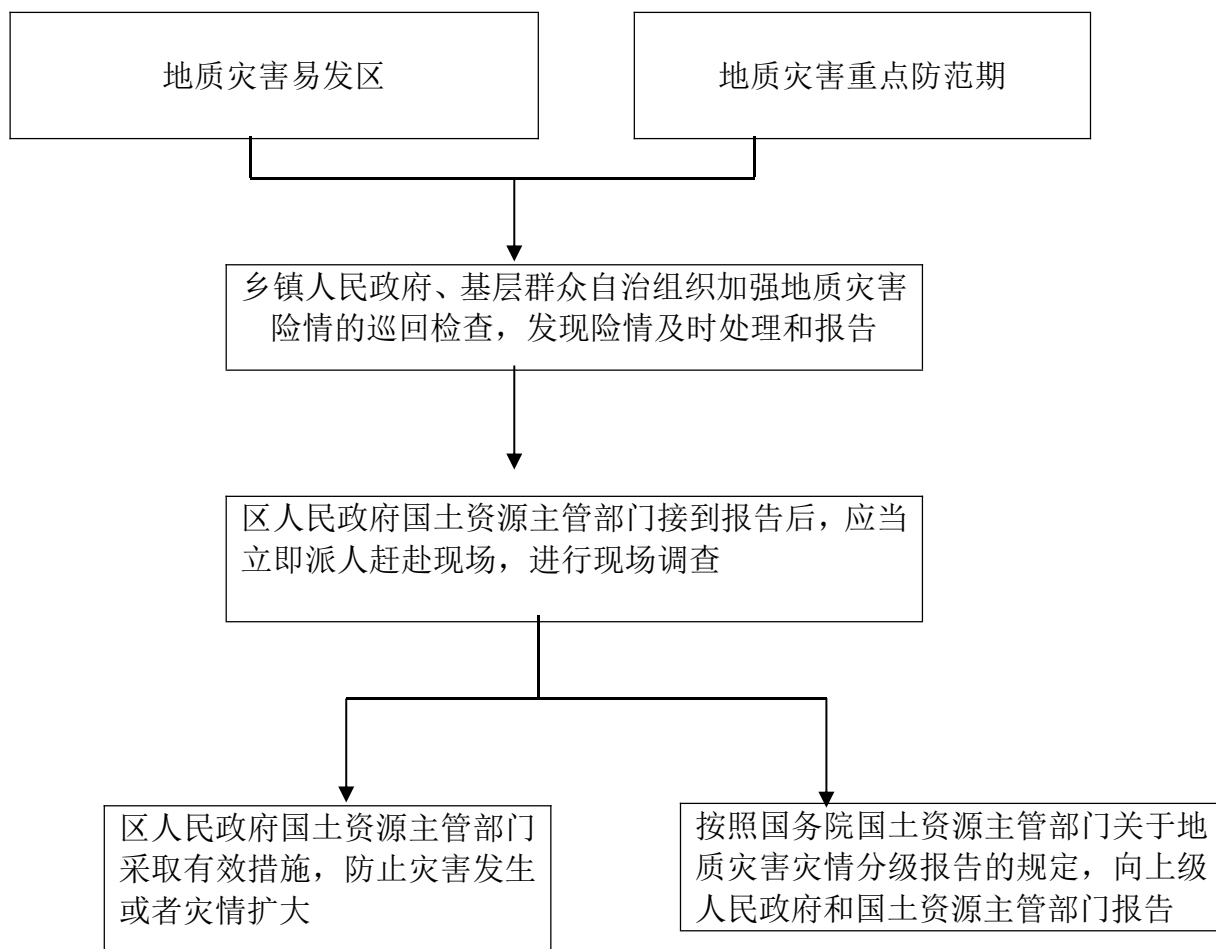

承办机构：

服务电话：

监督电话：

## 98、采取措施保护农业环境和自然生态系统

### 流 程 图

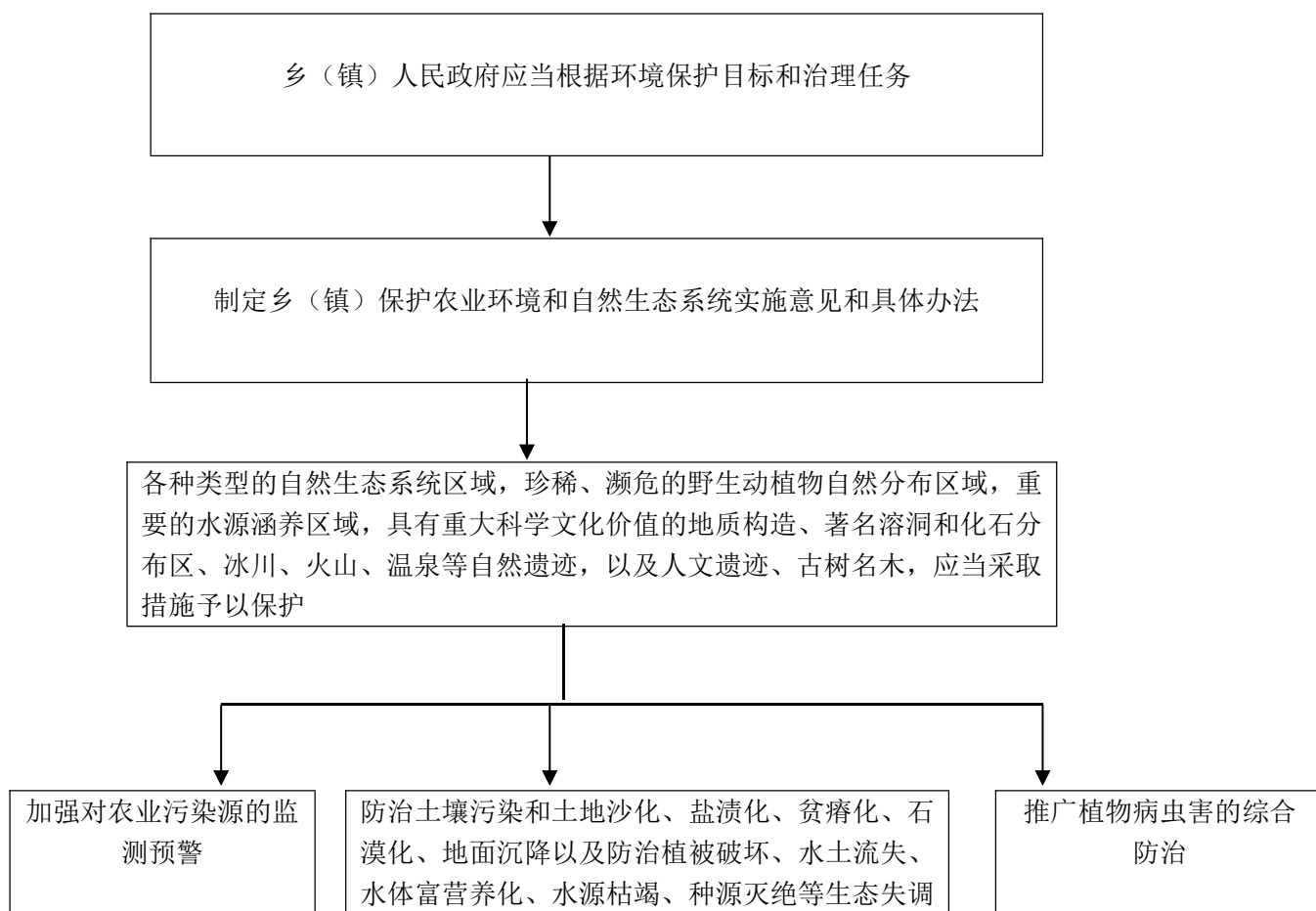

承办机构：

服务电话：

监督电话：

## 99、对露天焚烧秸秆行为的监督检查和制止 流程图

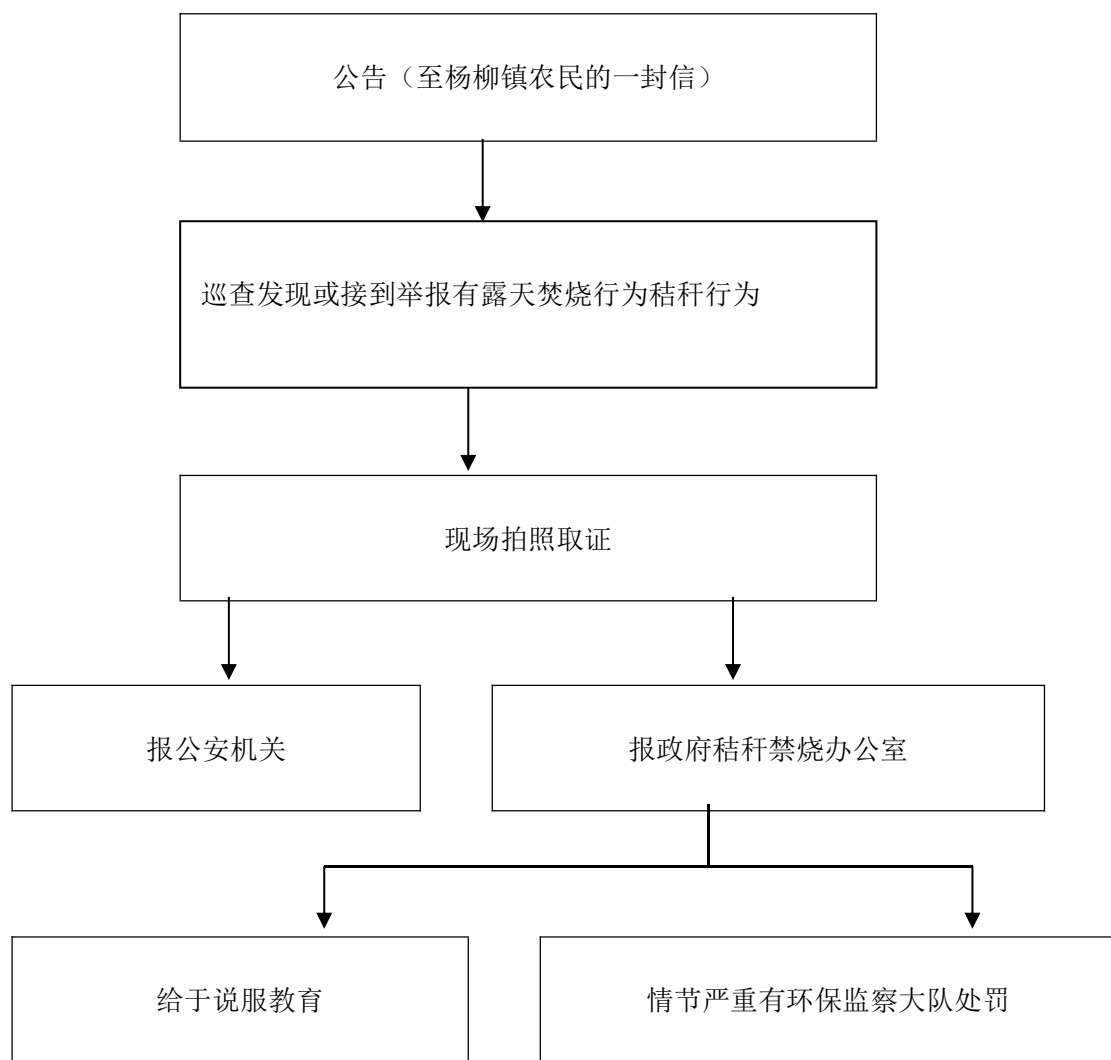

承办机构：

服务电话：

监督电话：

## 100、采取措施拯救国家和地方重点保护野生动物、预防和控制野生动物的危害流程图

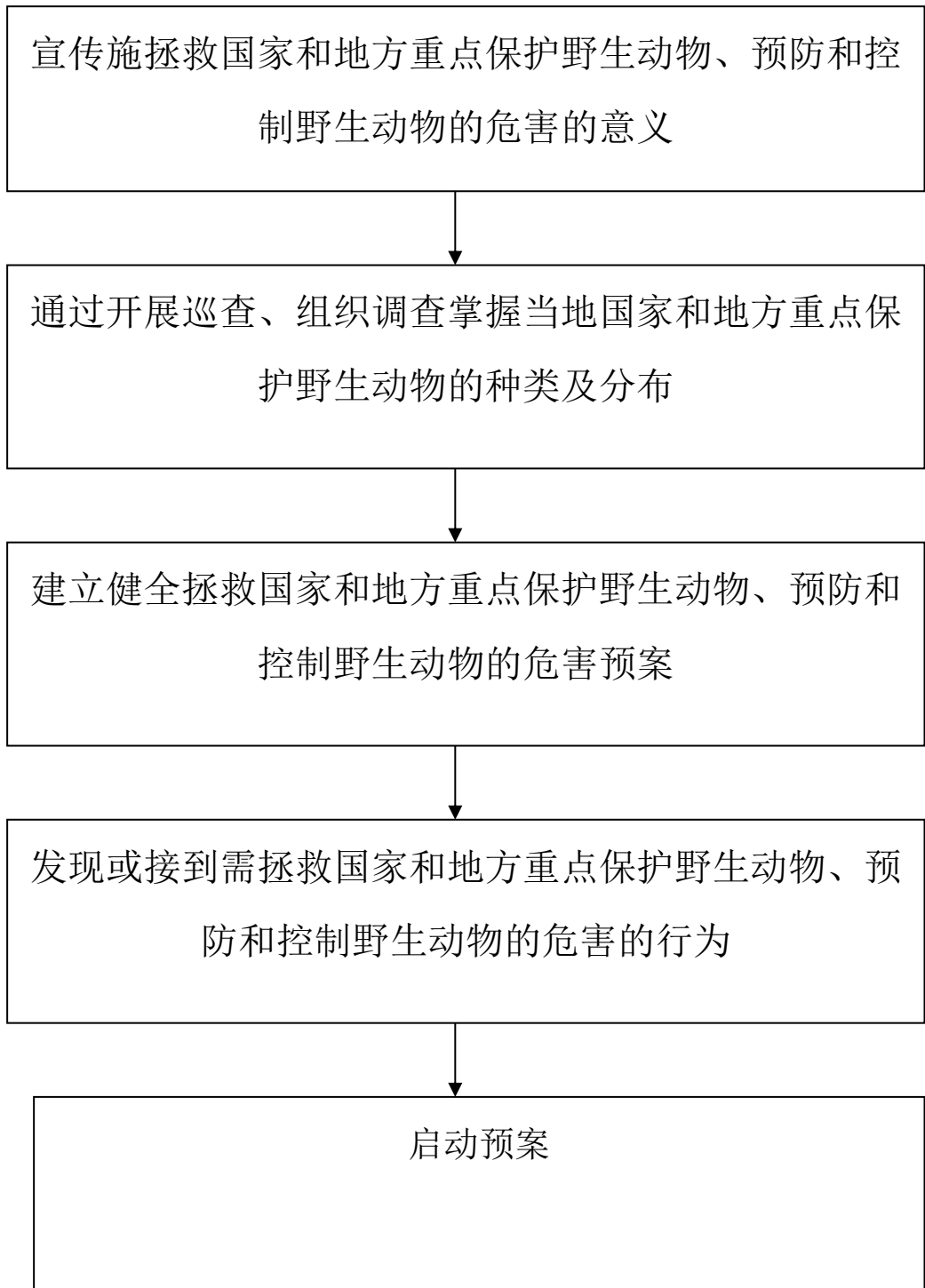

承办机构：

服务电话：

监督电话：

101、对陆生野生动物造成人身伤害和财产损失  
补偿申请的初审流程图

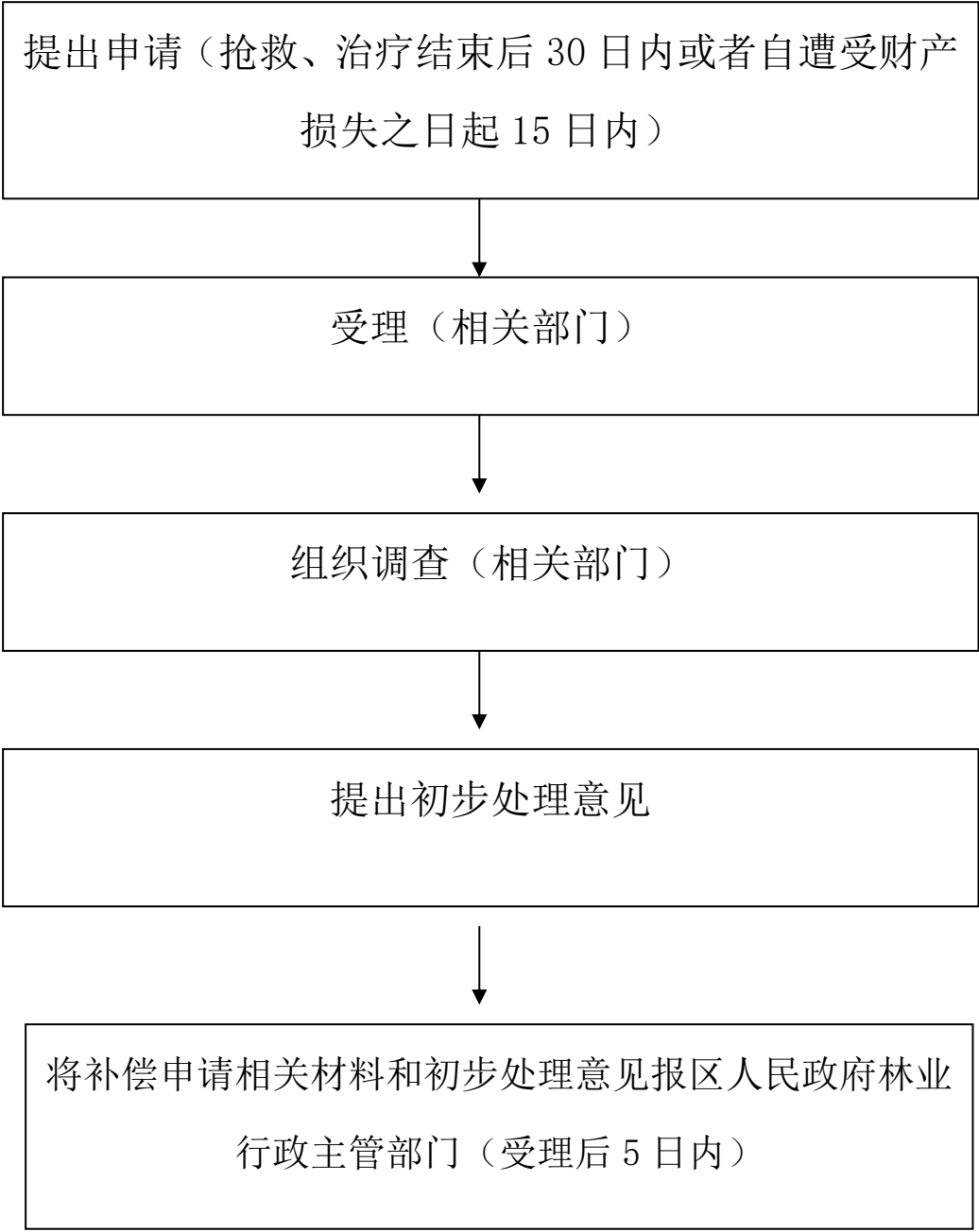

承办机构：

服务电话：

监督电话：

102、矿产资源保护流程图

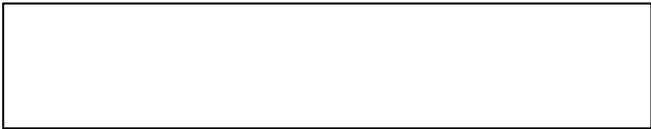

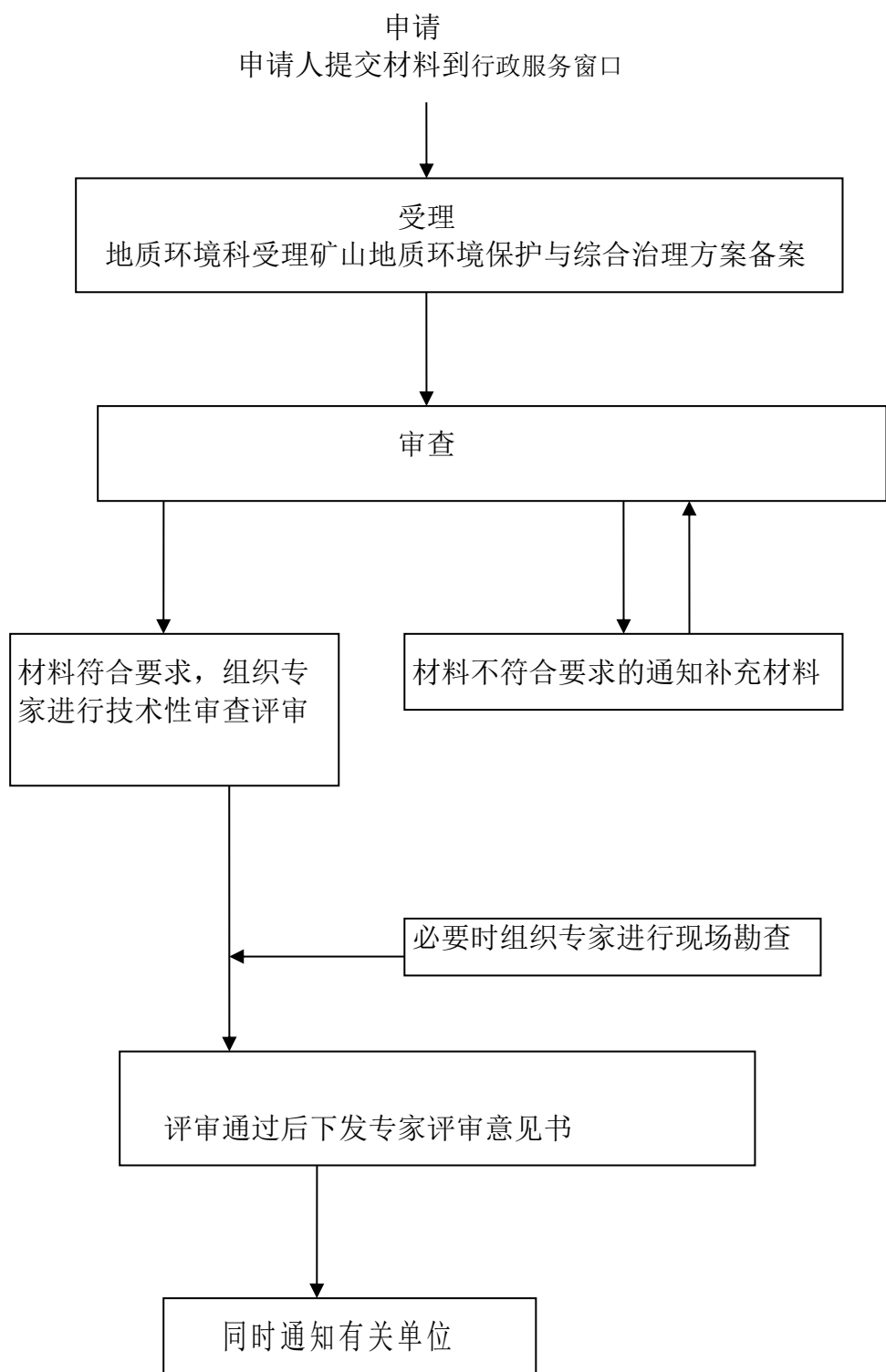

承办机构：

服务电话：

监督电话：

### 103、行政区域内生产经营单位安全生产状况监督检查 流程图



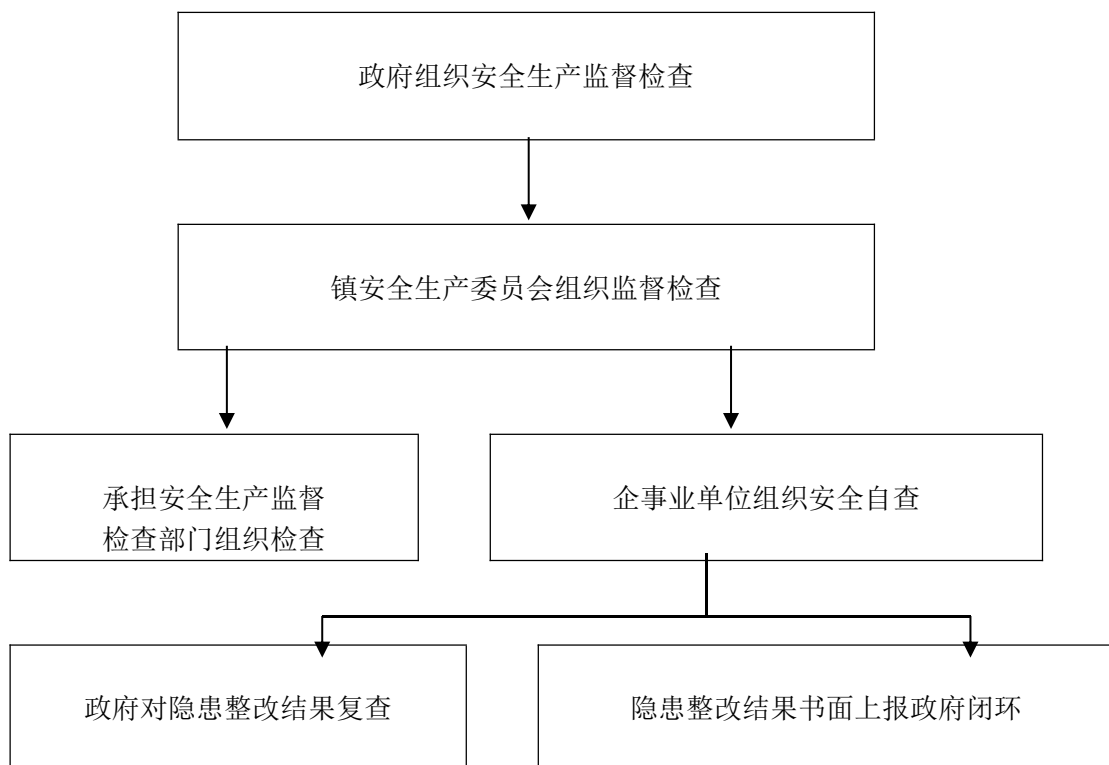

承办机构：

服务电话：

监督电话：

## 104、对生产经营单位排查治理事故安全隐患工作 依法实施监督管理流程图

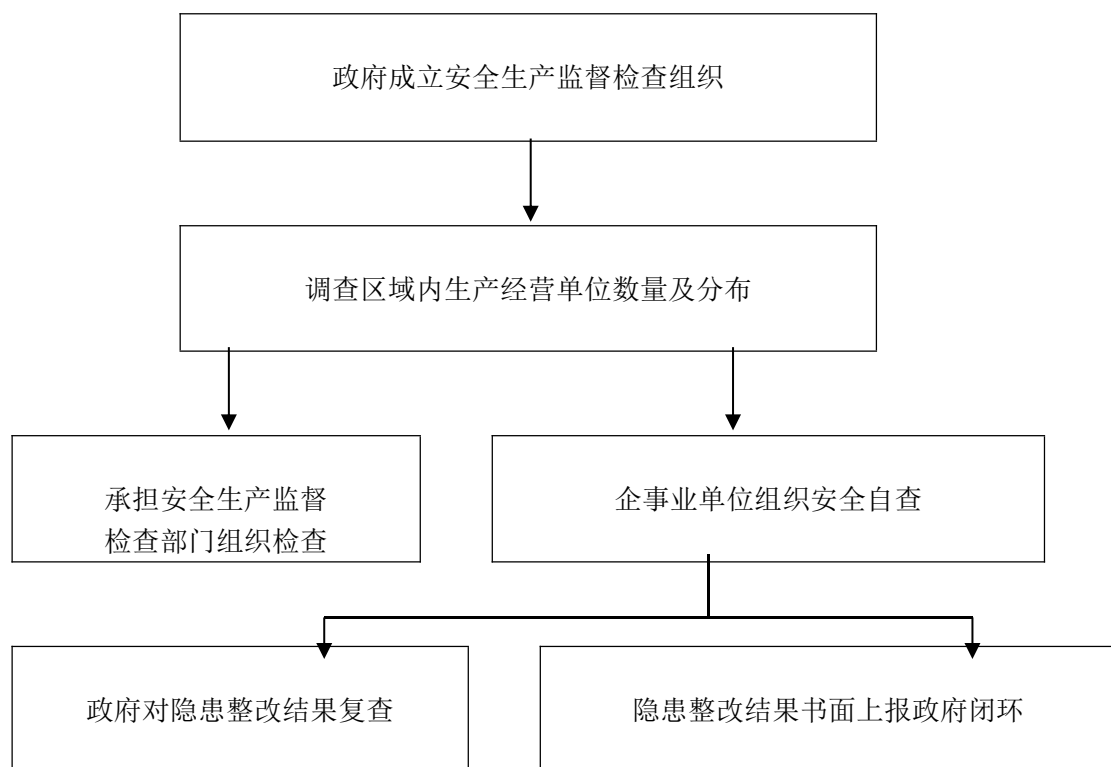

承办机构：

服务电话：

监督电话：

## 105、生产安全事故救援流程图

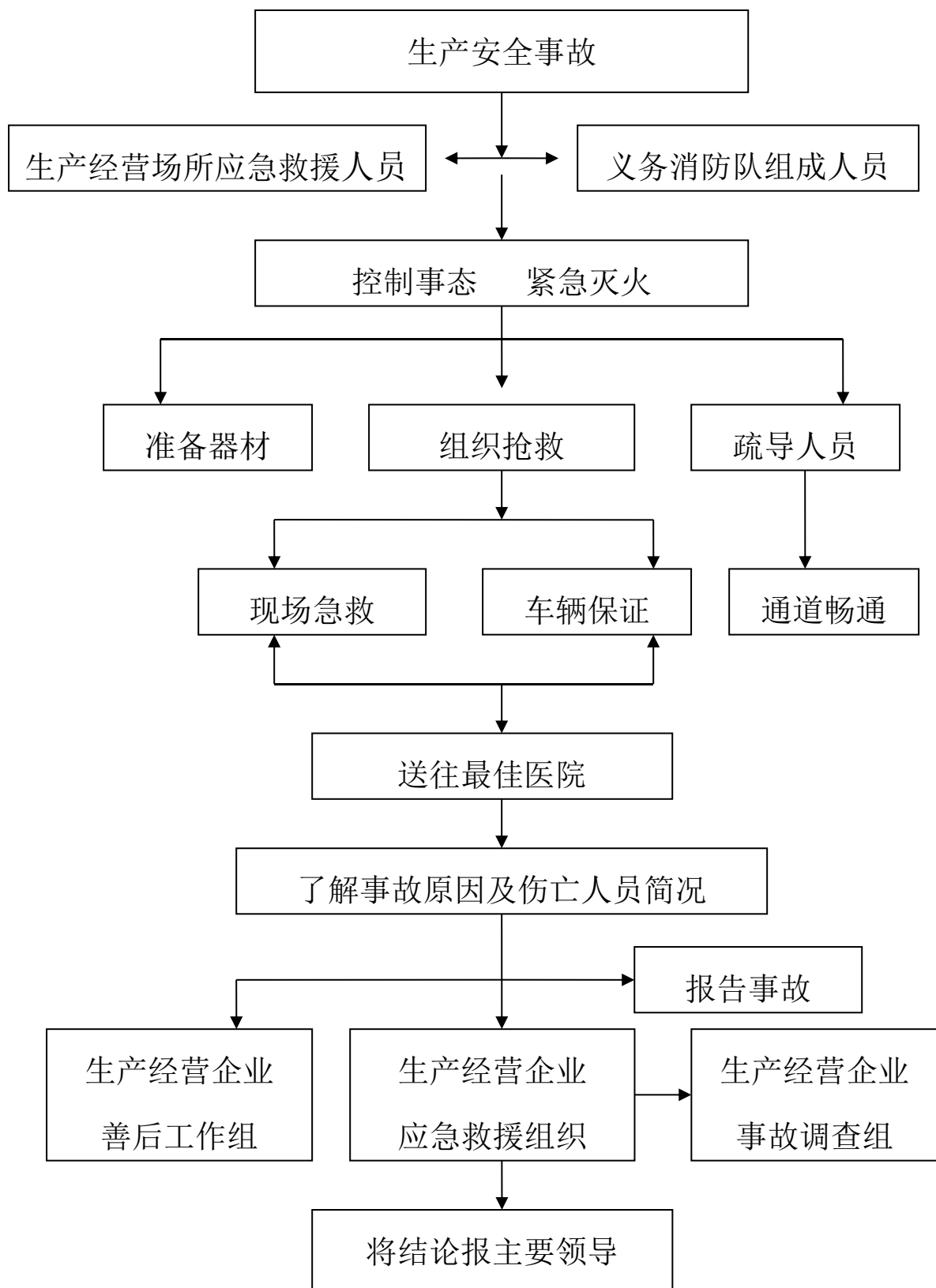

承办机构：

服务电话：

监督电话：

## 106、安全监督和特大安全事故防范流程图

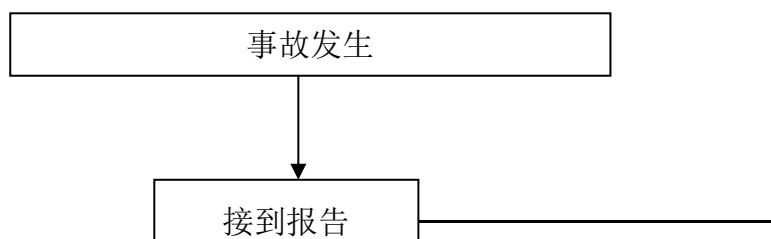

107、危险化学品事故应急处置流程图

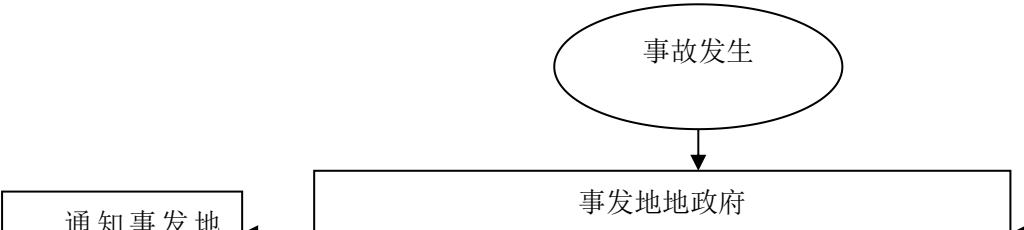

## 108、协助开展小型采石场安全事故应急救援流程图

采石场地安全事故发

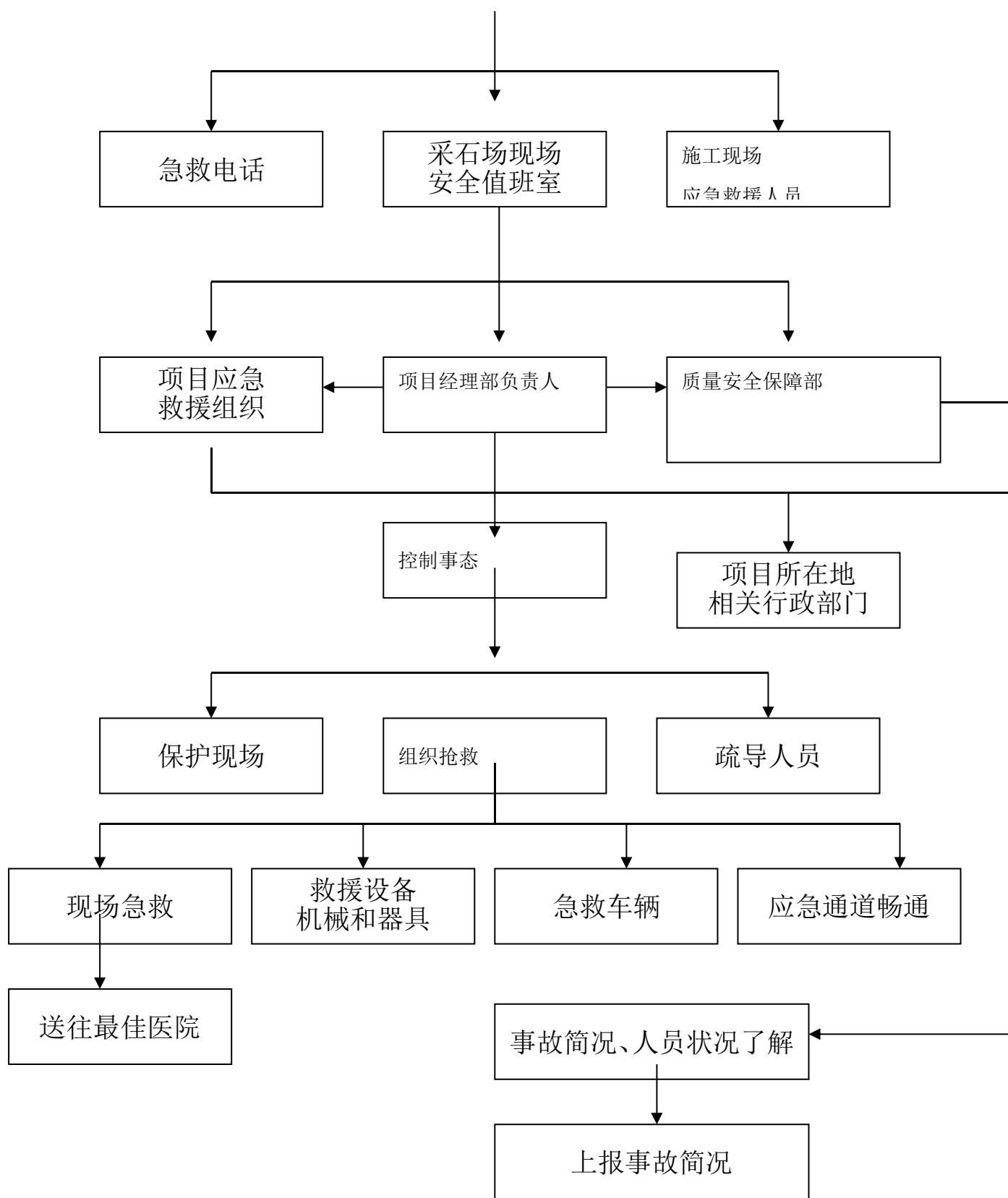

## 109、农村设置公益性墓地审核

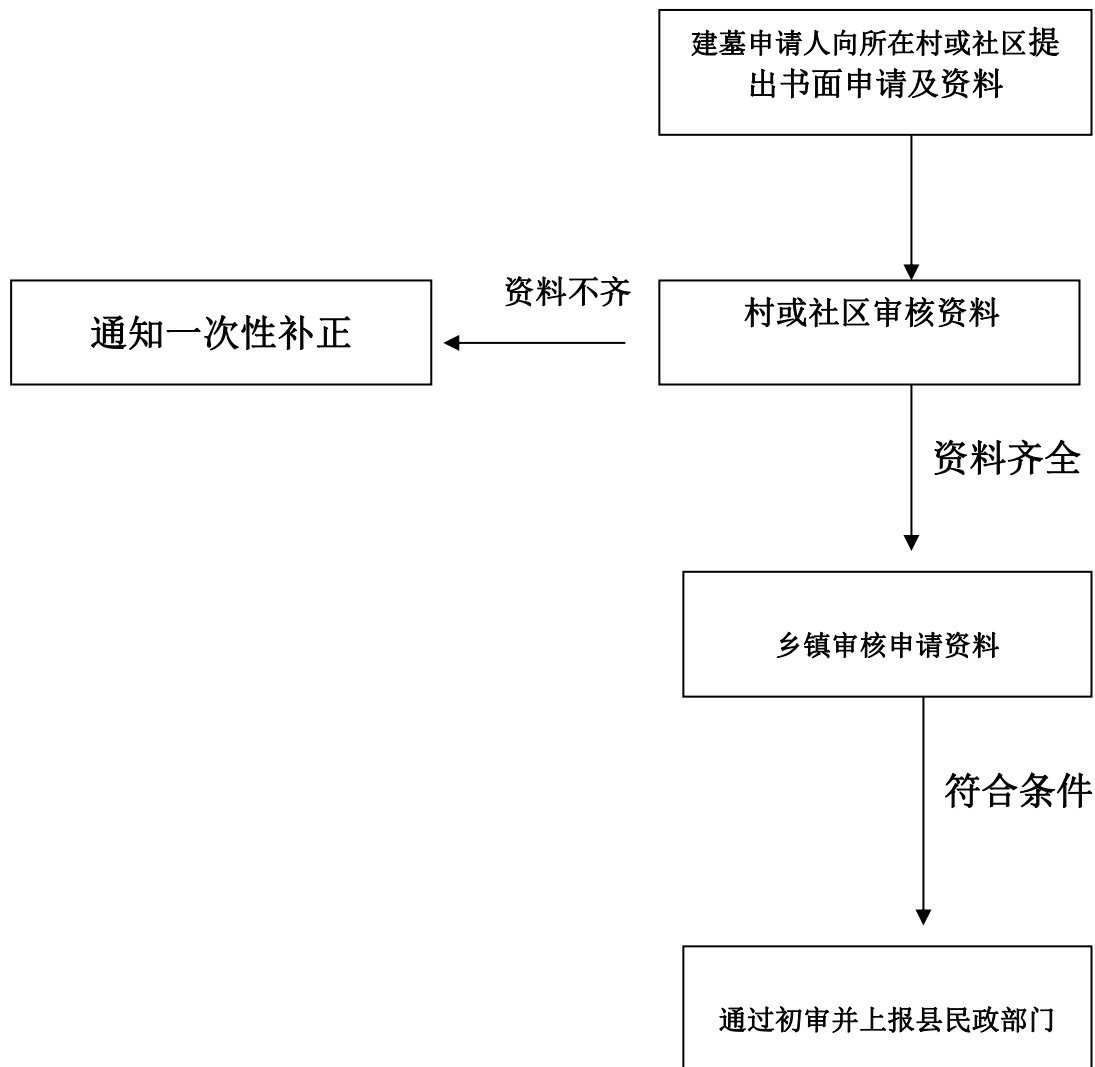

## 110、对乡镇敬老院工作的监督检查和违规处理

乡镇人民政府领导，区民政部门业务指导，定期检查敬老院的工作，帮助、督促敬老院提高管理水平和服务质量。

发现失职渎职、虐待院民、贪污挪用敬老院经费的





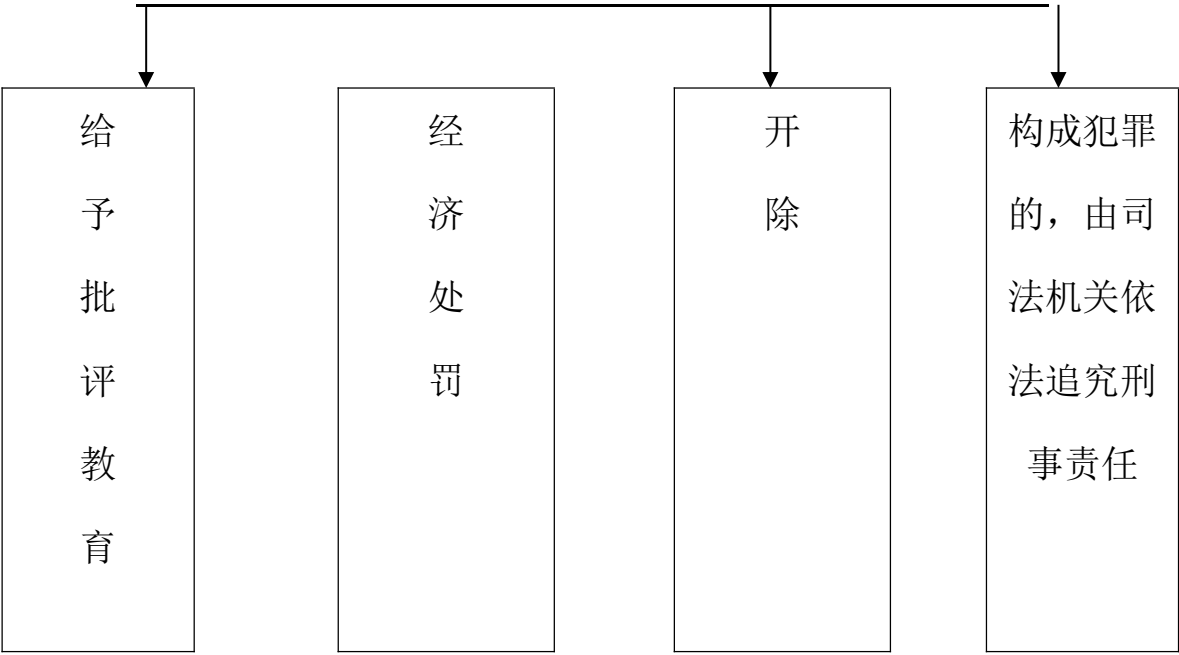

||

承办机构：                      服务电话：                      监督电话：

111、对五保供养服务不符合要求的责令限期改正及终止供养服务协议流程图

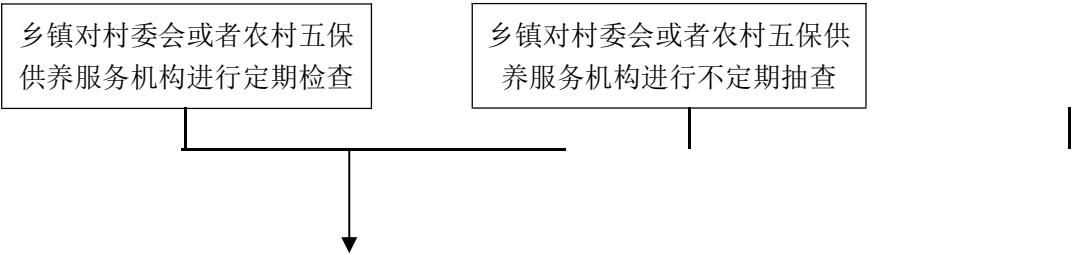

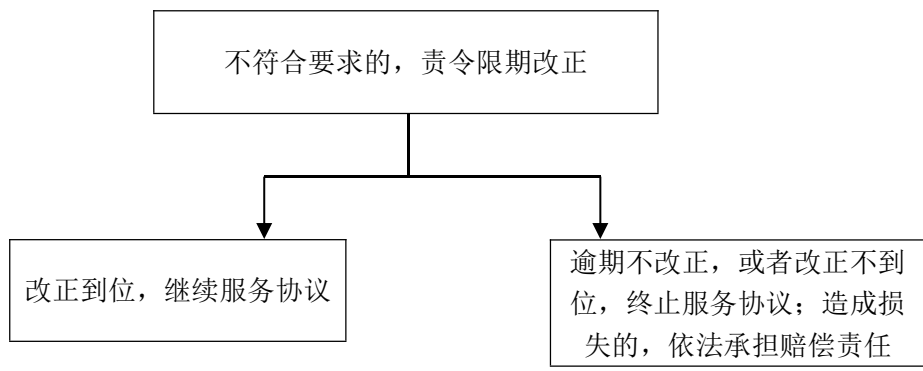

承办机构：

服务电话：

监督电话：

## 112、落实拥军优属工作，开展优抚流程图

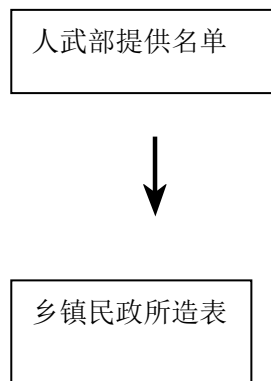

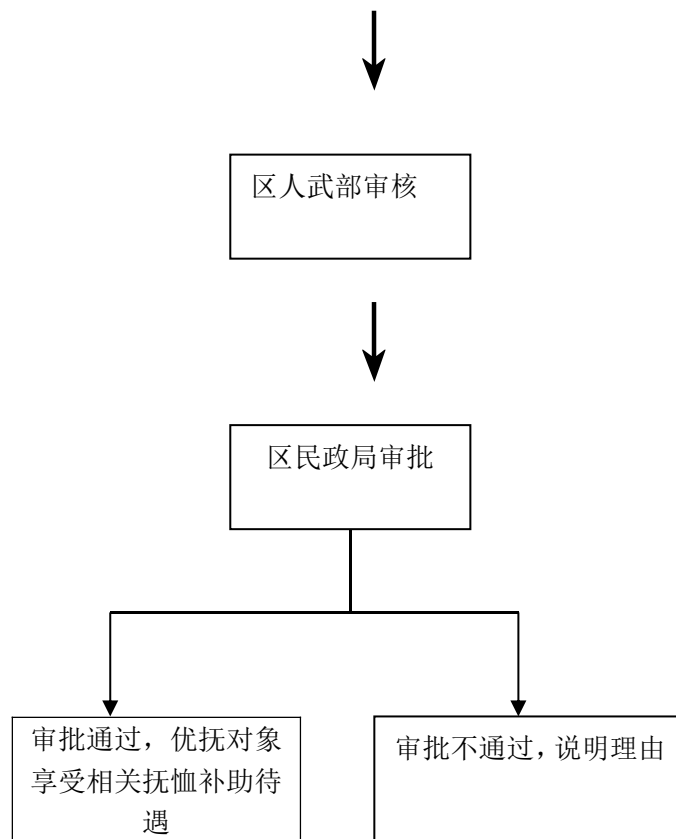

承办机构：

服务电话：

监督电话：

### 113、伤残抚恤对象残疾等级评定的审核流程图

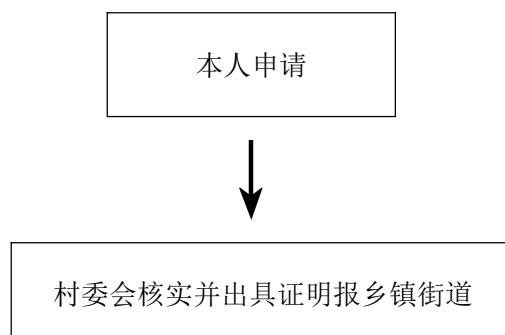

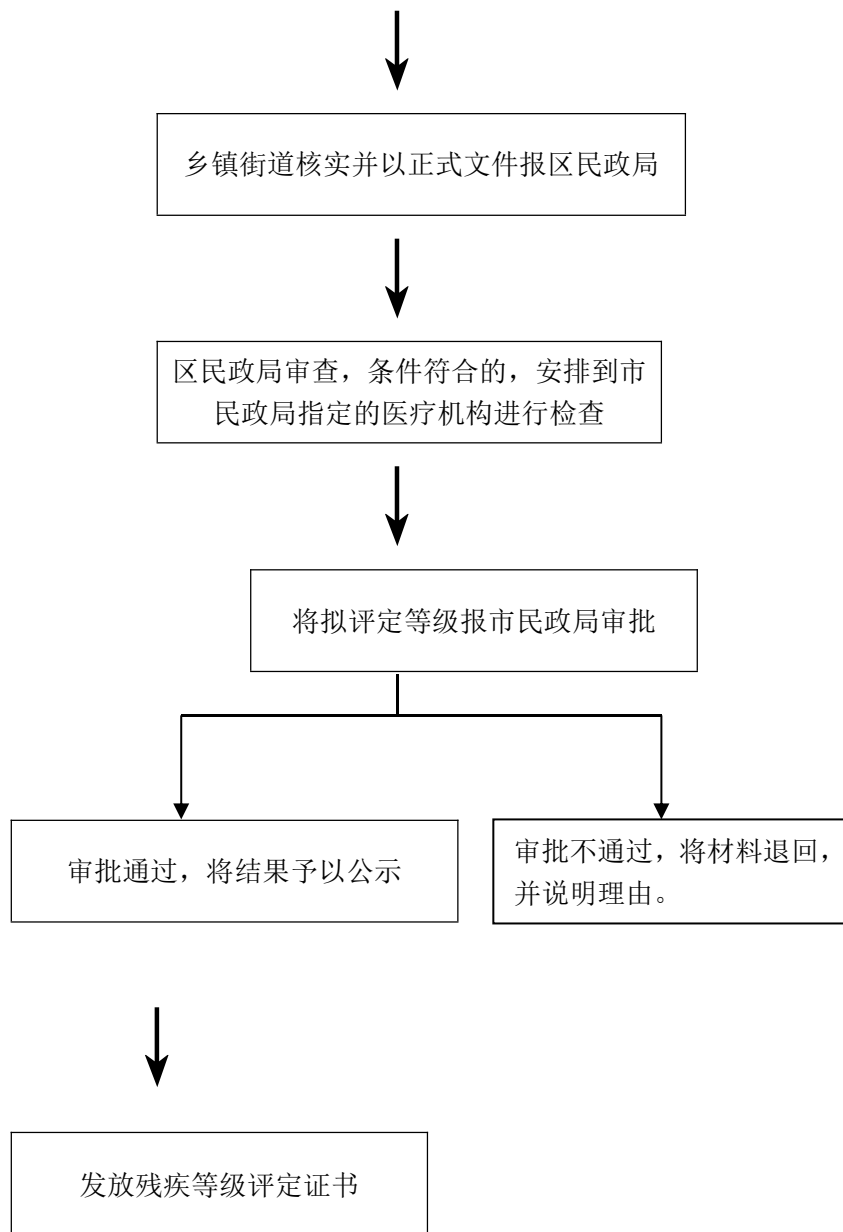

承办机构：

服务电话：

监督电话：

## 114、残疾人医疗救助的审核流程图

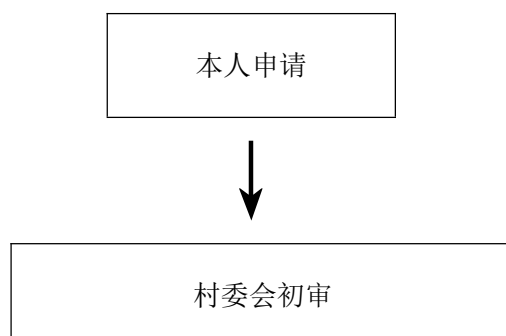

不符

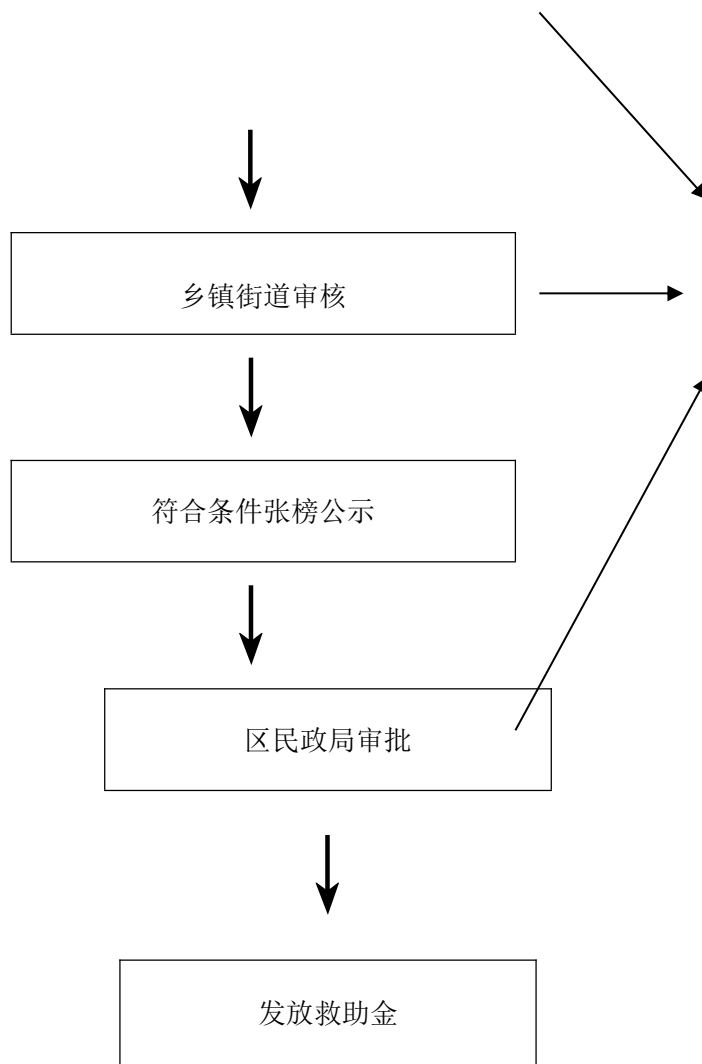

承办机构：

服务电话：

监督电话：

## 115、就业援助流程图

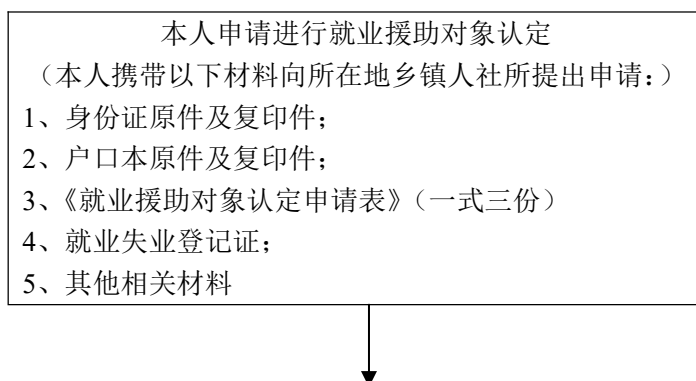

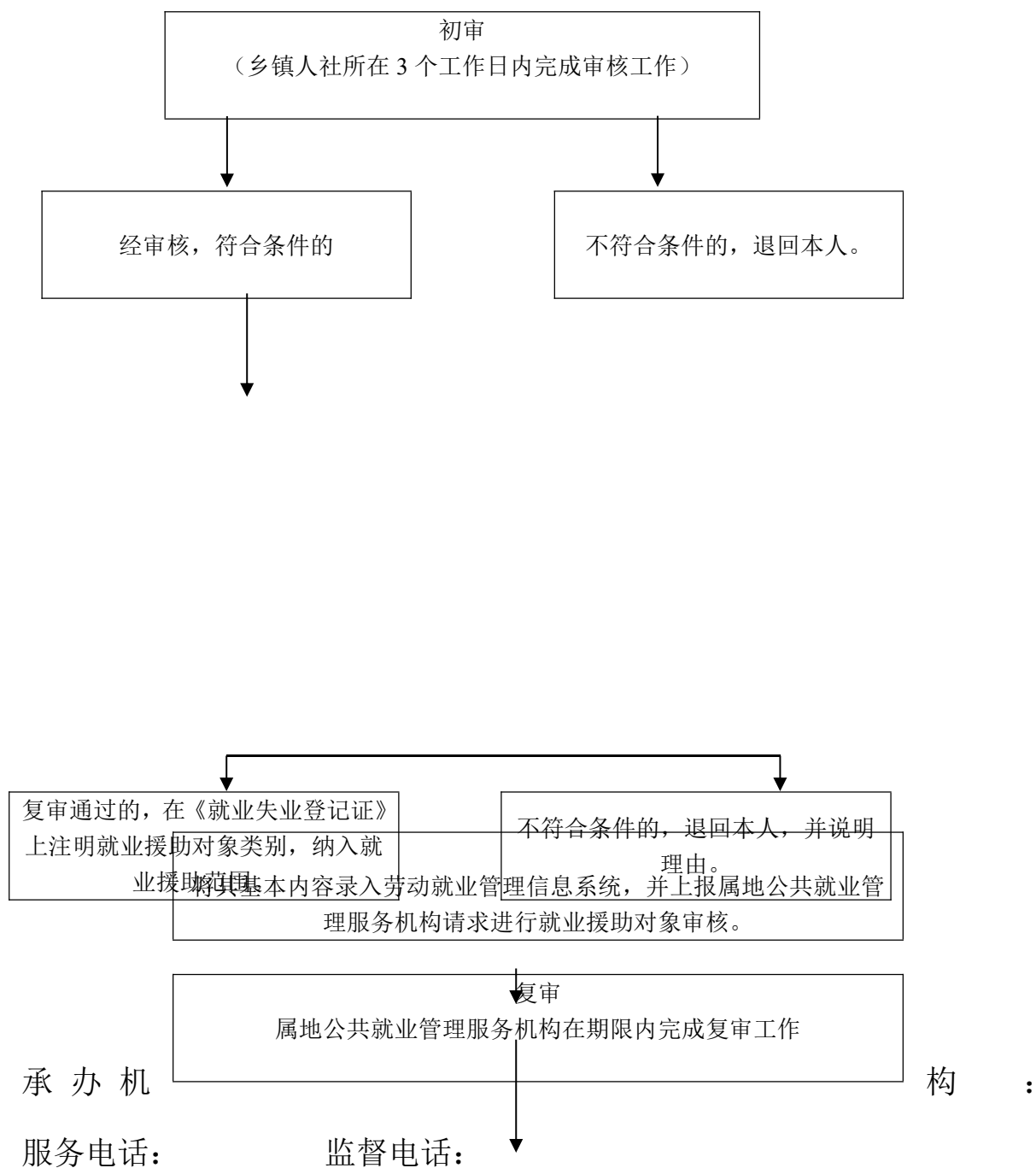

## 116、企业劳动争议的调解流程图

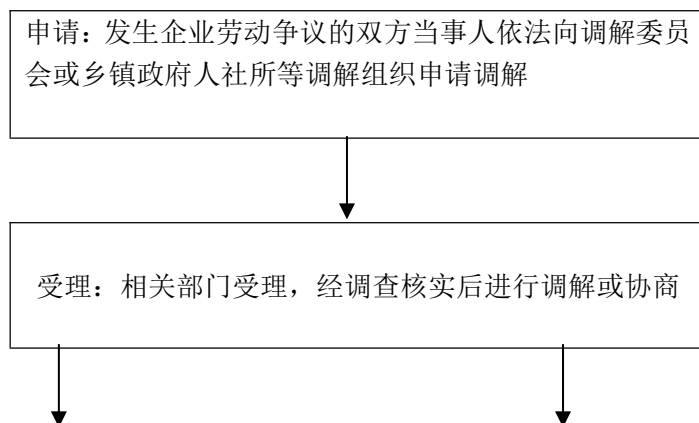



承办机构：

服务电话：

监督电话：

## 117、侵害个人在农村集体经济组织中享有权益的 调解流程图

申请：发生侵害个人在农村集体经济组织中享有权益事件的，其受害人有权向乡镇人民政府申请调解



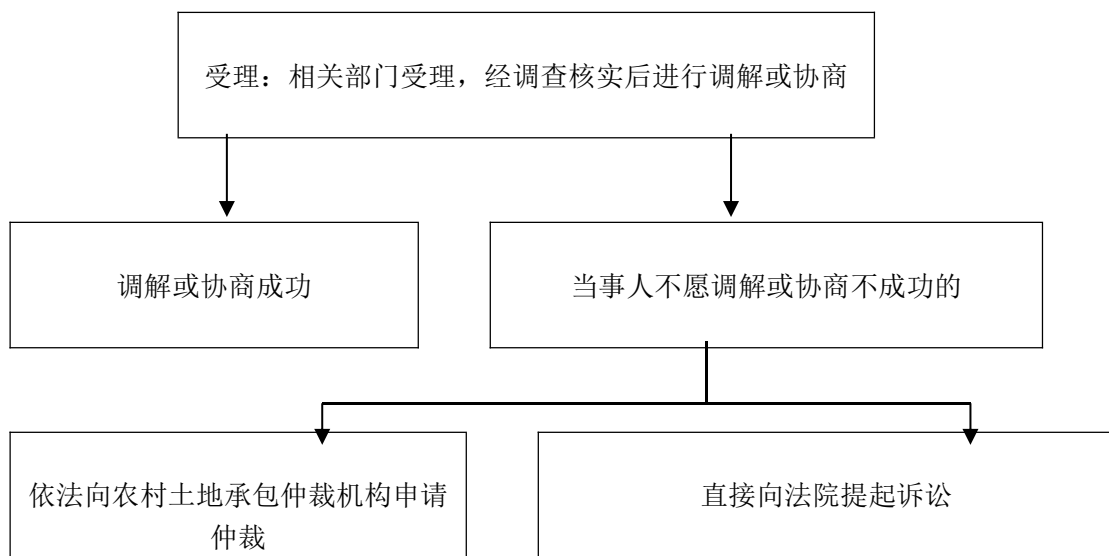

承办机构：

服务电话：

监督电话：

## 118、组织实施老年人救济流程图

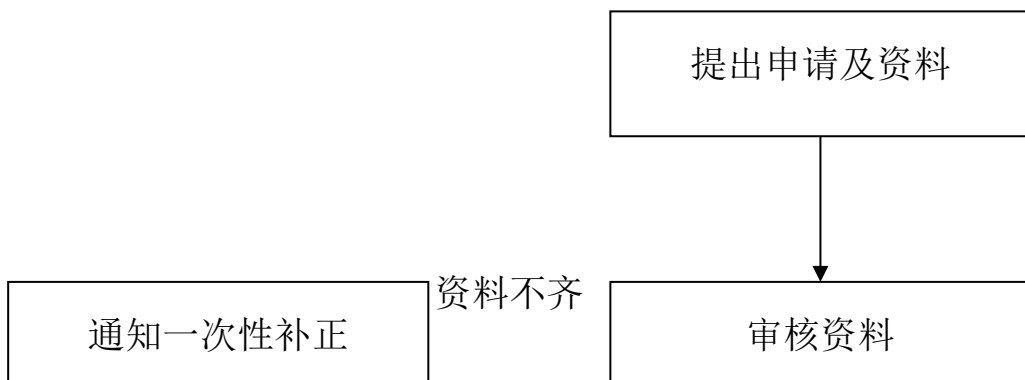



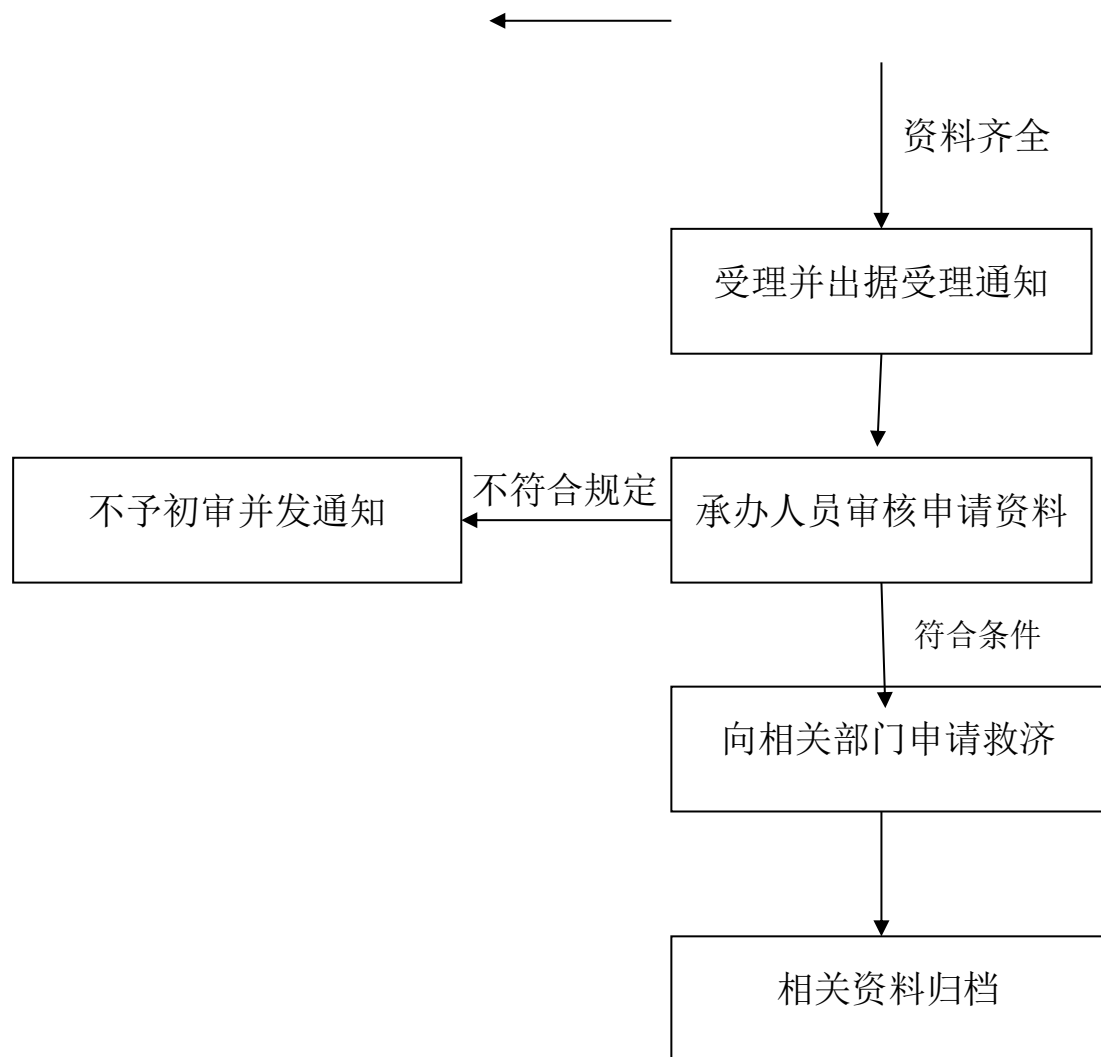

承办机构：

服务电话：

监督电话：

## 119、受委托组织代收捐赠款物流程图

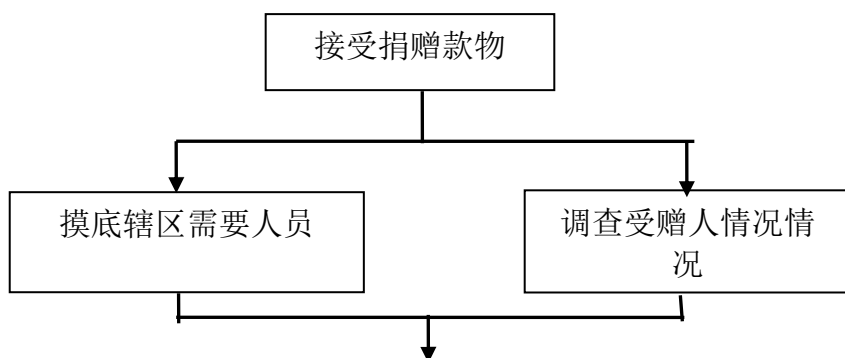

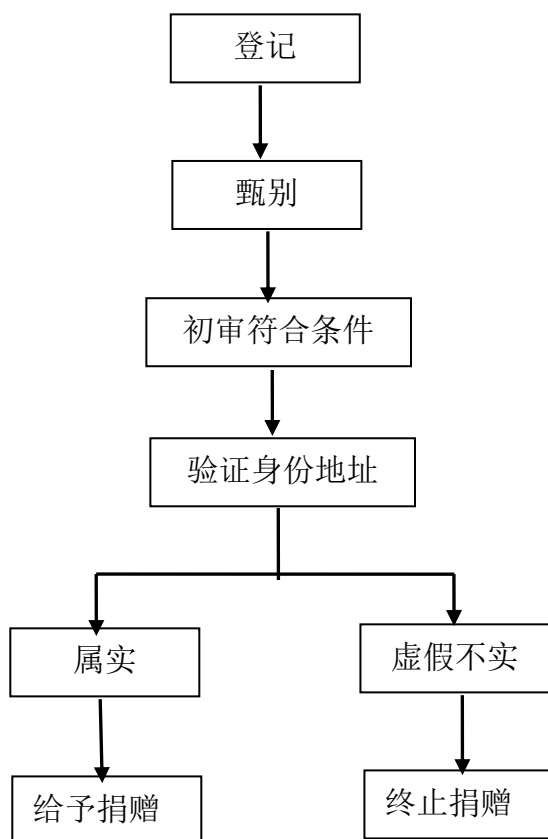

承办机构：

服务电话：

监督电话：

## 120、业主大会及业主委员会违法违规作出决定的责令改正 或撤销其决定流程图

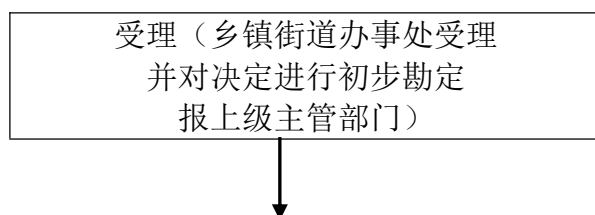

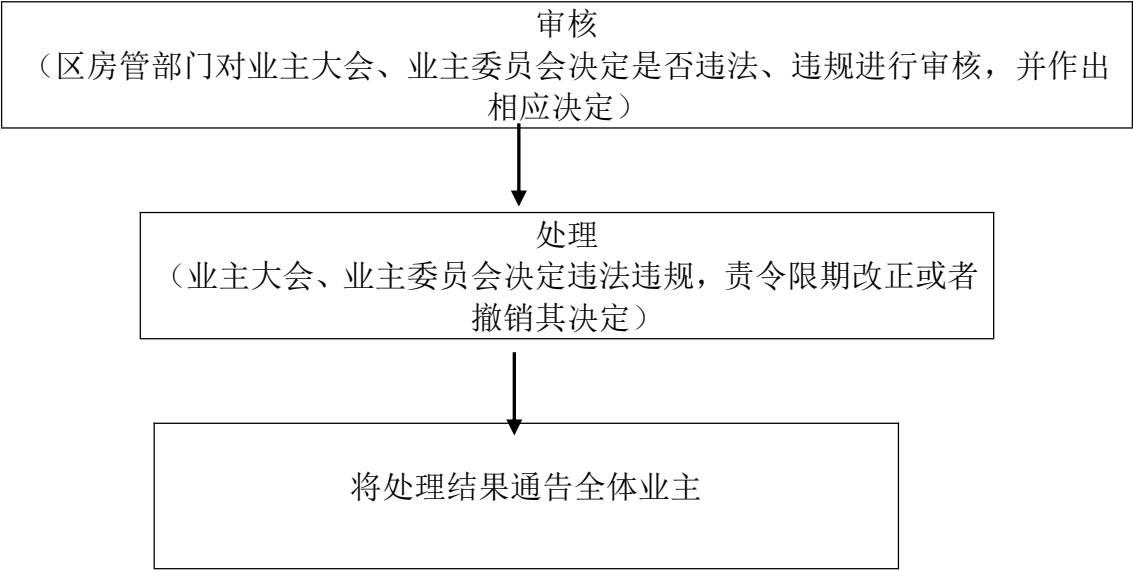

承办机构：

服务电话：

监督电话：

121、组织协调辖区内业主大会成立和  
业主委员会换届流程图

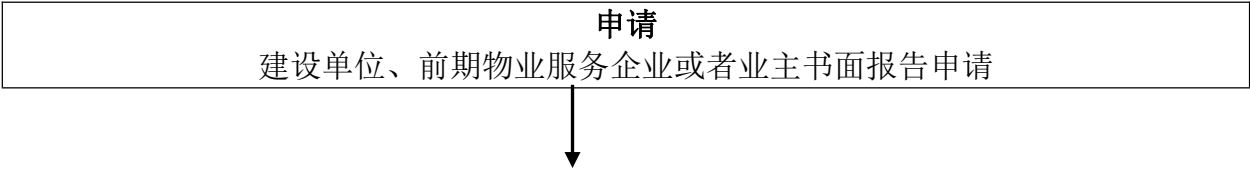

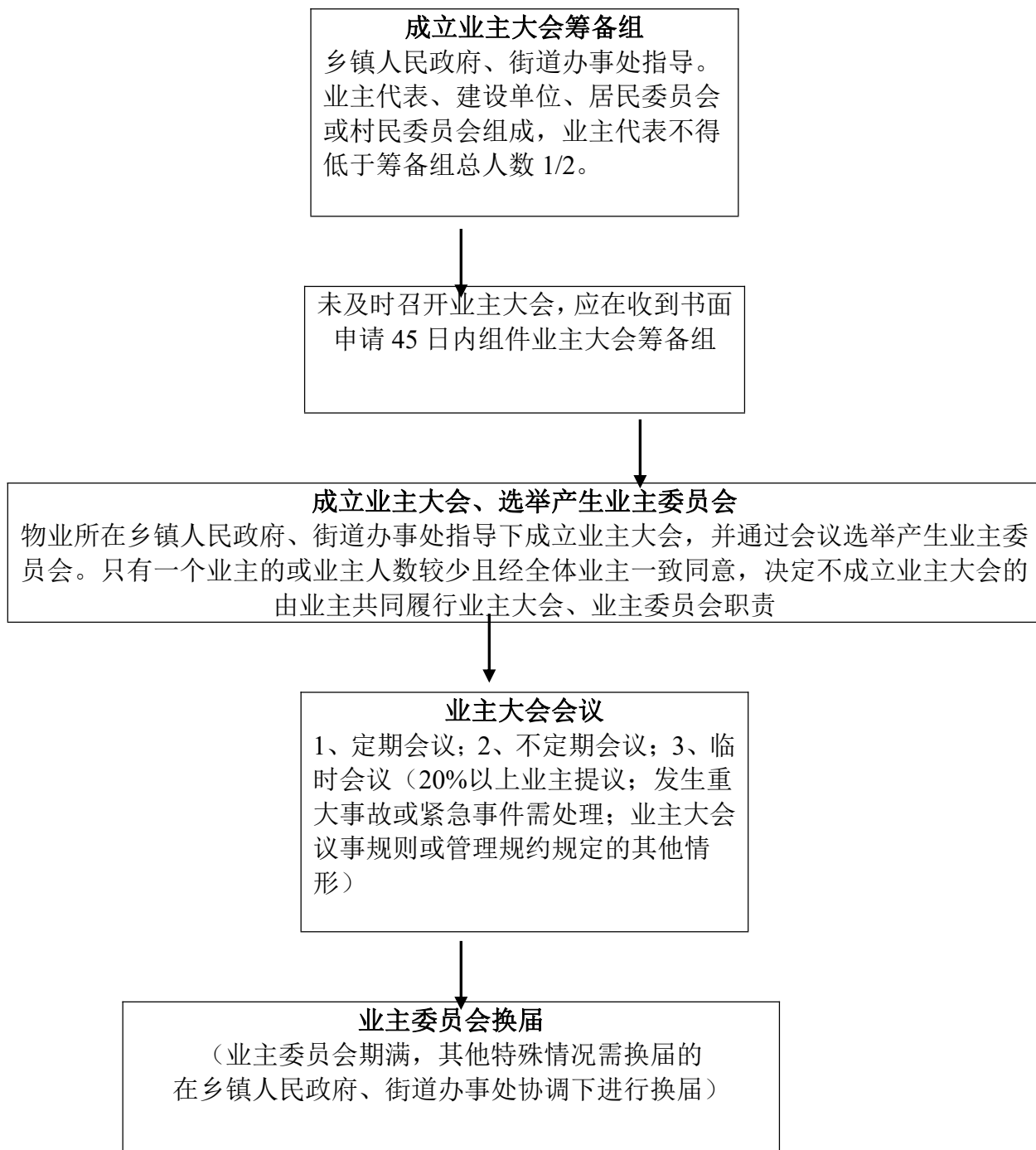

承办机构：

服务电话：

监督电话：

## 122、物业管理区域调整流程图

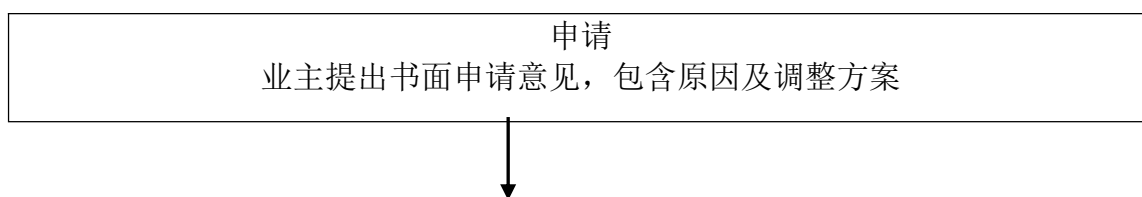

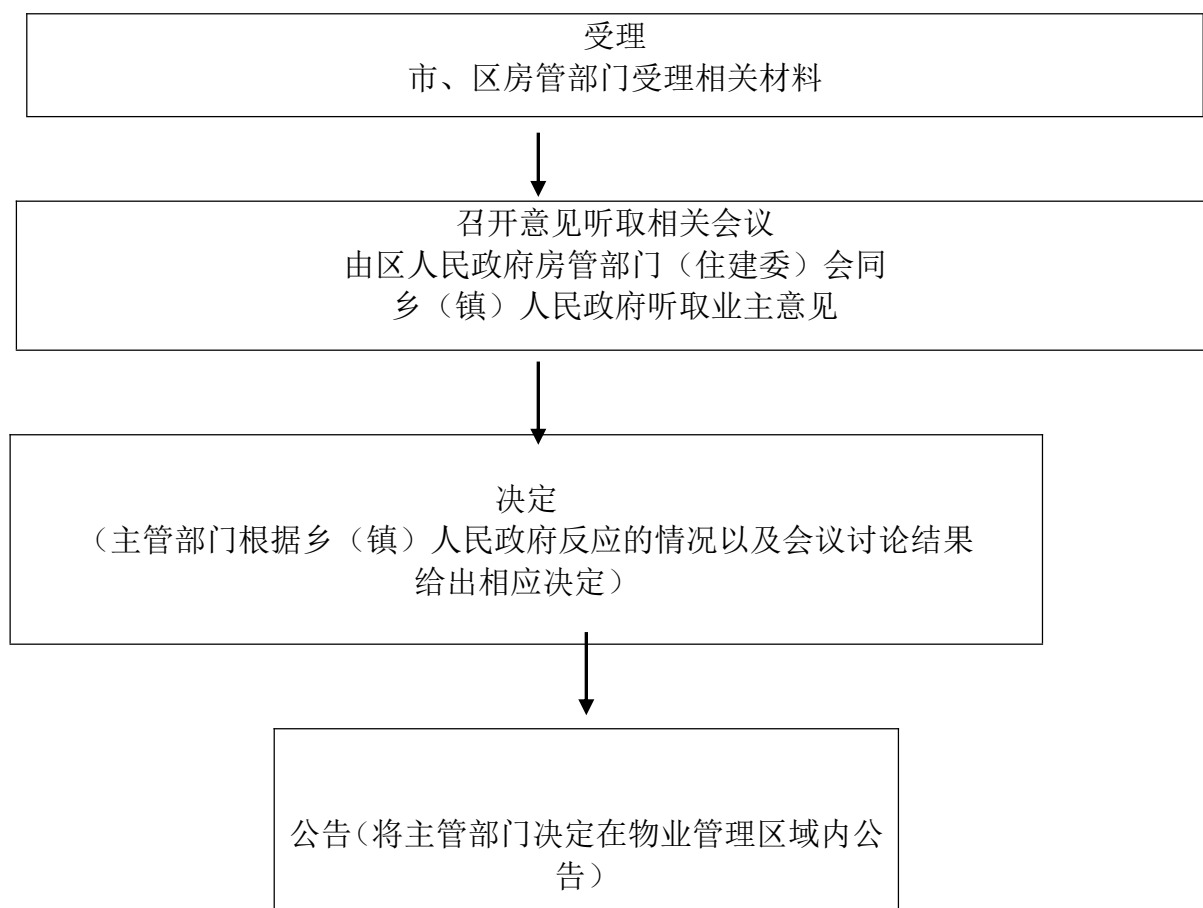

承办机构：

服务电话：

监督电话：

## 123、业主委员会备案流程图

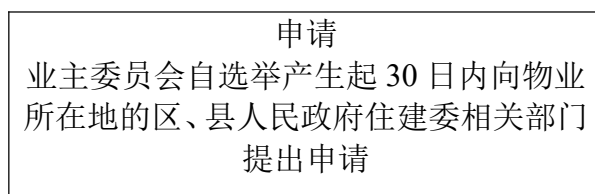

申请

业主委员会自选举产生起 30 日内向物业所在地街道办事处、乡镇人民政府提出申请

提交相关材料

向物业所在地的区、县人民政府住建委相关部门，所在地街道办事处、乡镇人民政府提交业主委员会相关材料

登记备案

物业所在地的区、县人民政府住建委，街道办事处、乡镇人民政府对业主委员会进行审核并根据审核结果登记备案

承办机构：

服务电话：

监督电话：

**124、督促或组织业主委员会换届**

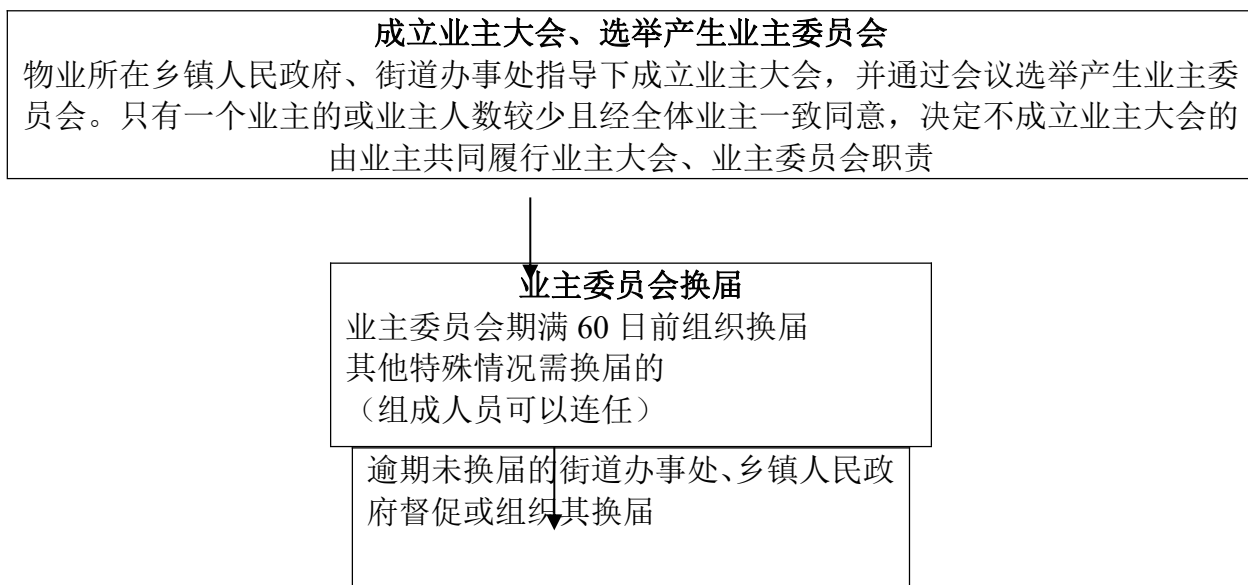

承办机构：

服务电话：

监督电话：

## 125、建设单位临时管理规约的备案流程图

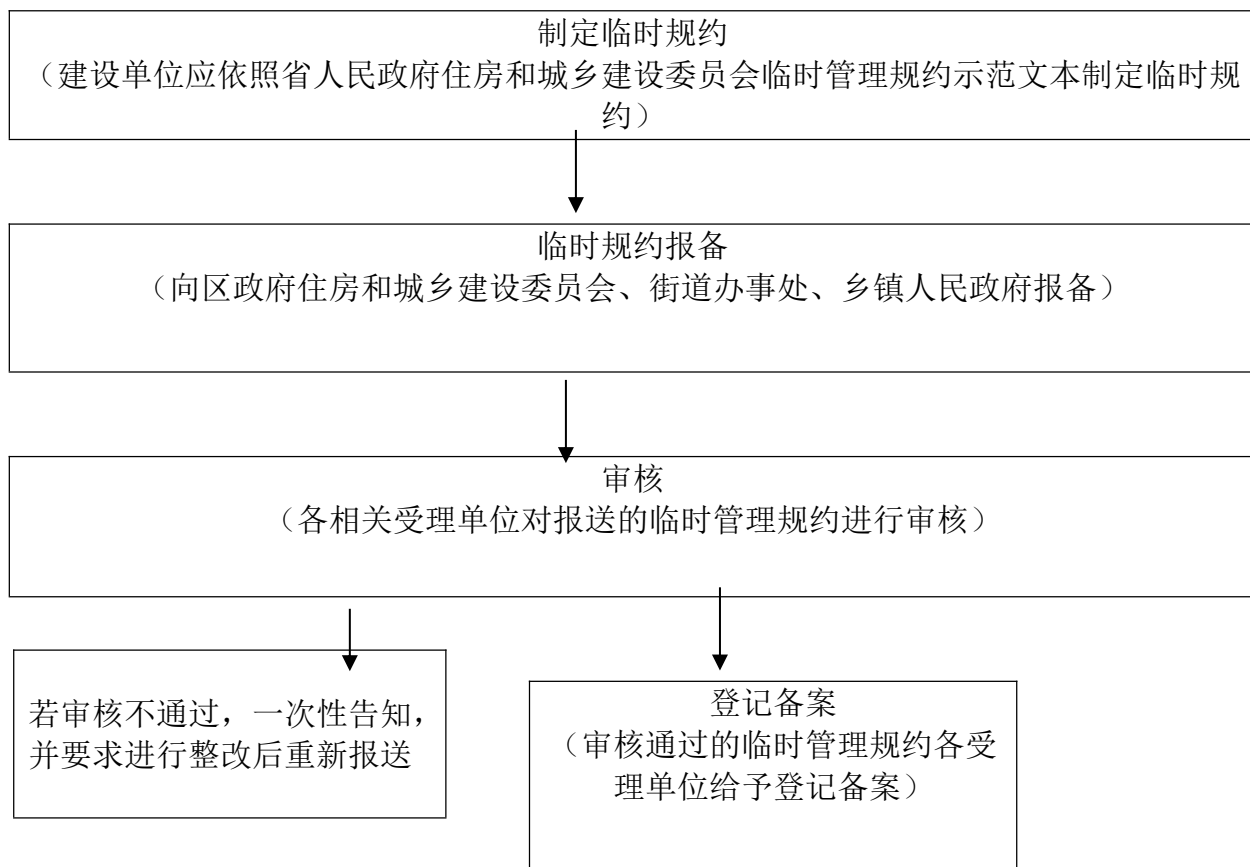

承办机构：

服务电话：

监督电话：

## 126、查验现居住地成年流动人口婚育证明



## 流程图

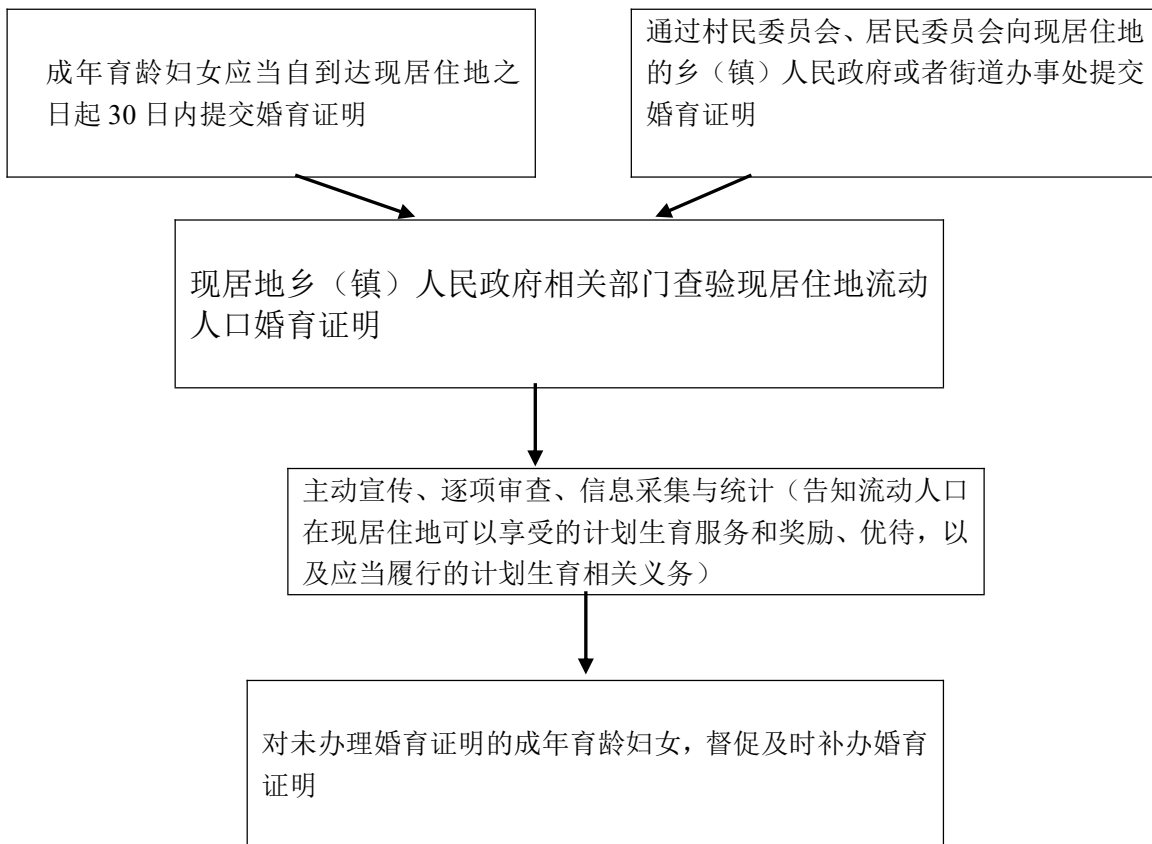

承办机构：

服务电话：

监督电话：

127、对流动人口用人单位计划生育工作的

## 监督检查流程图

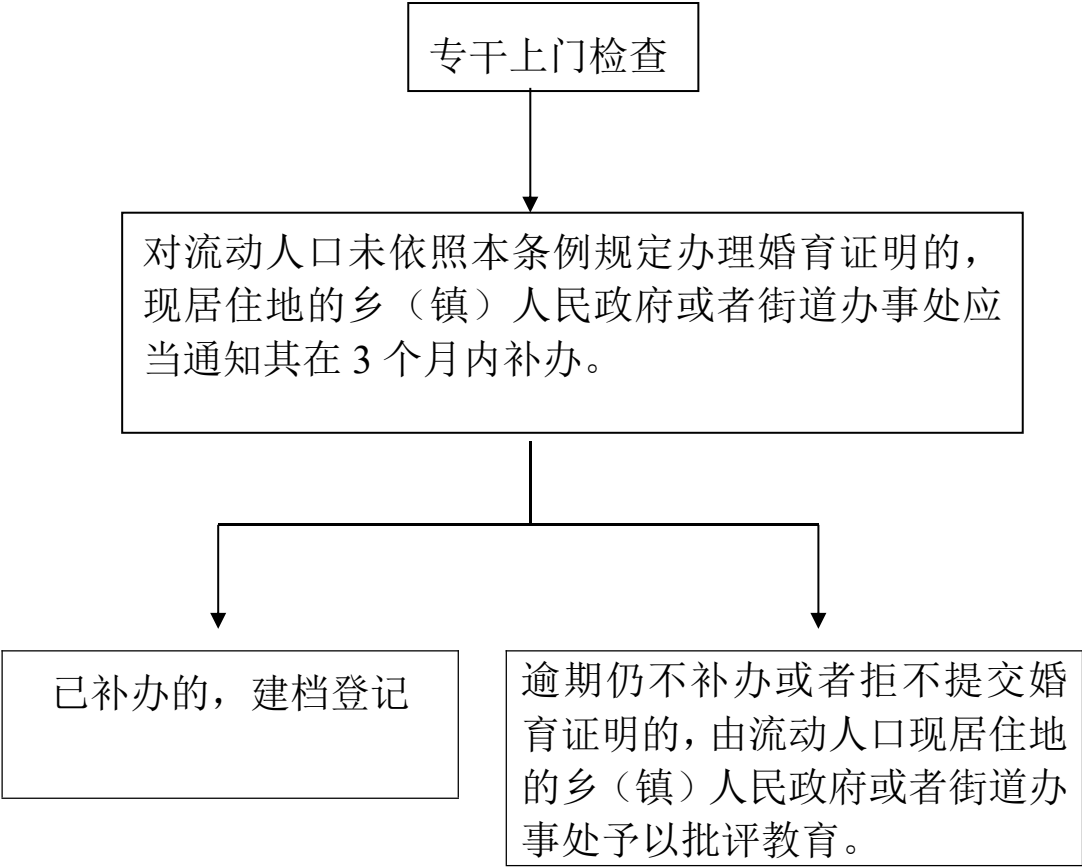

承办机构：

服务电话：

监督电话：

## 128、计划生育药具管理流程图

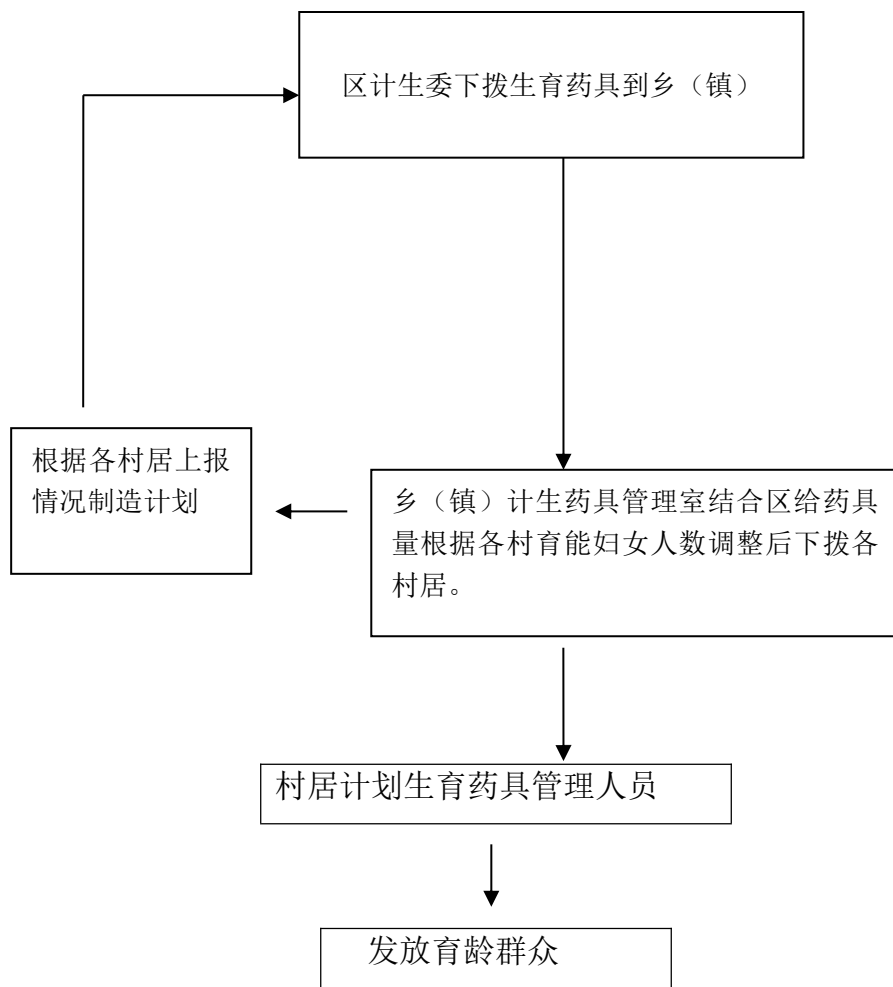

承办机构：

服务电话：

监督电话：

## 129、生育技术服务项目开展流程图

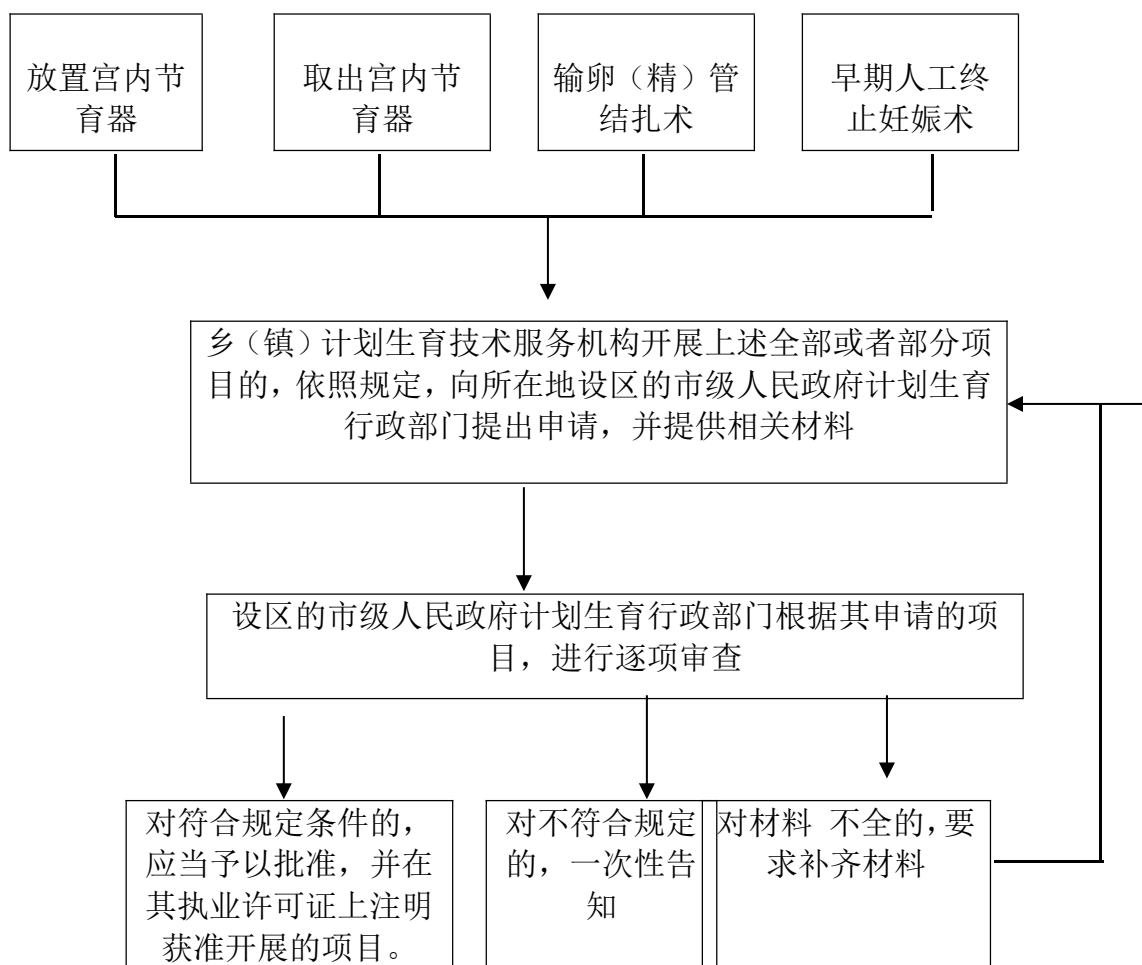

承办机构:

服务电话:

监督电话:

### 130、户籍所在地已婚妇女申请再生育的审核流程图

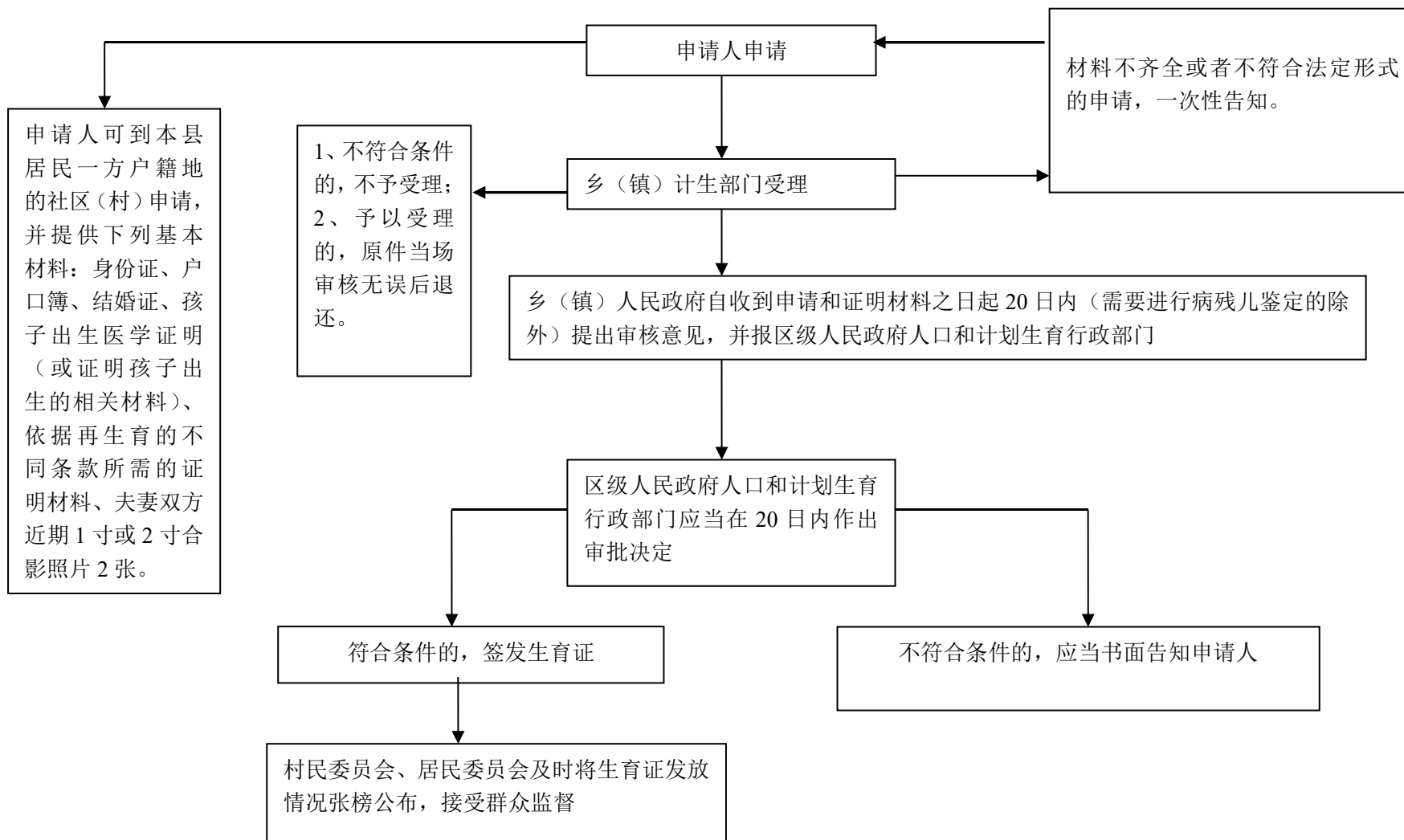

### 131、符合再生育条件的育龄妇女恢复生育 手术费的补助流程图

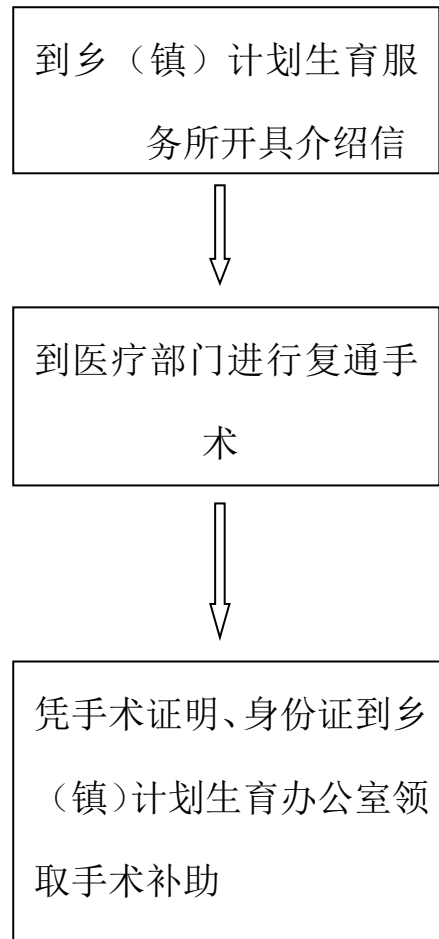

承办机构：

服务电话：

监督电话：

132、计划生育独生子女保健费的审核流程图

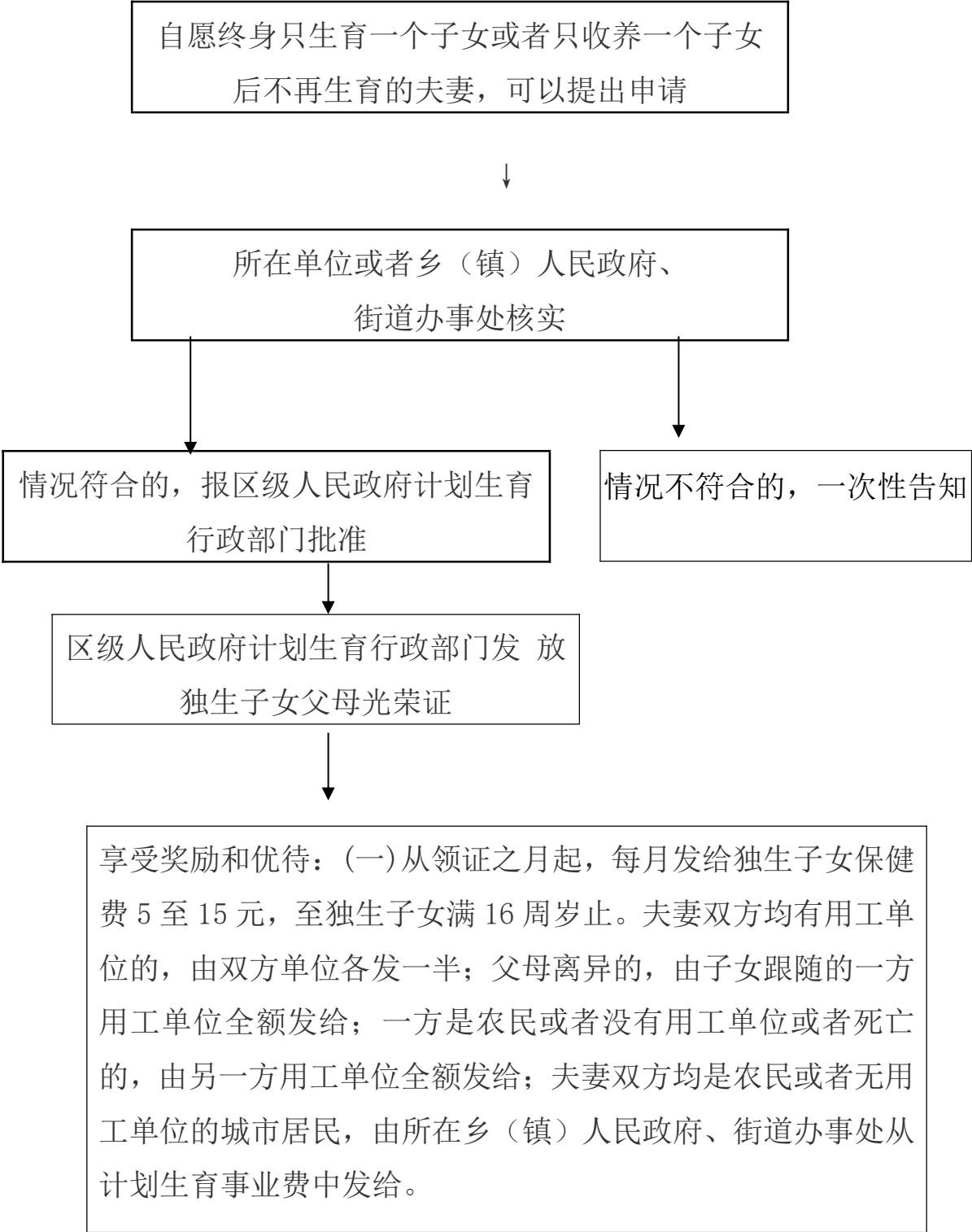

承办机构：

服务电话：

监督电话：

### 133、病残儿医学鉴定情况审核流程图

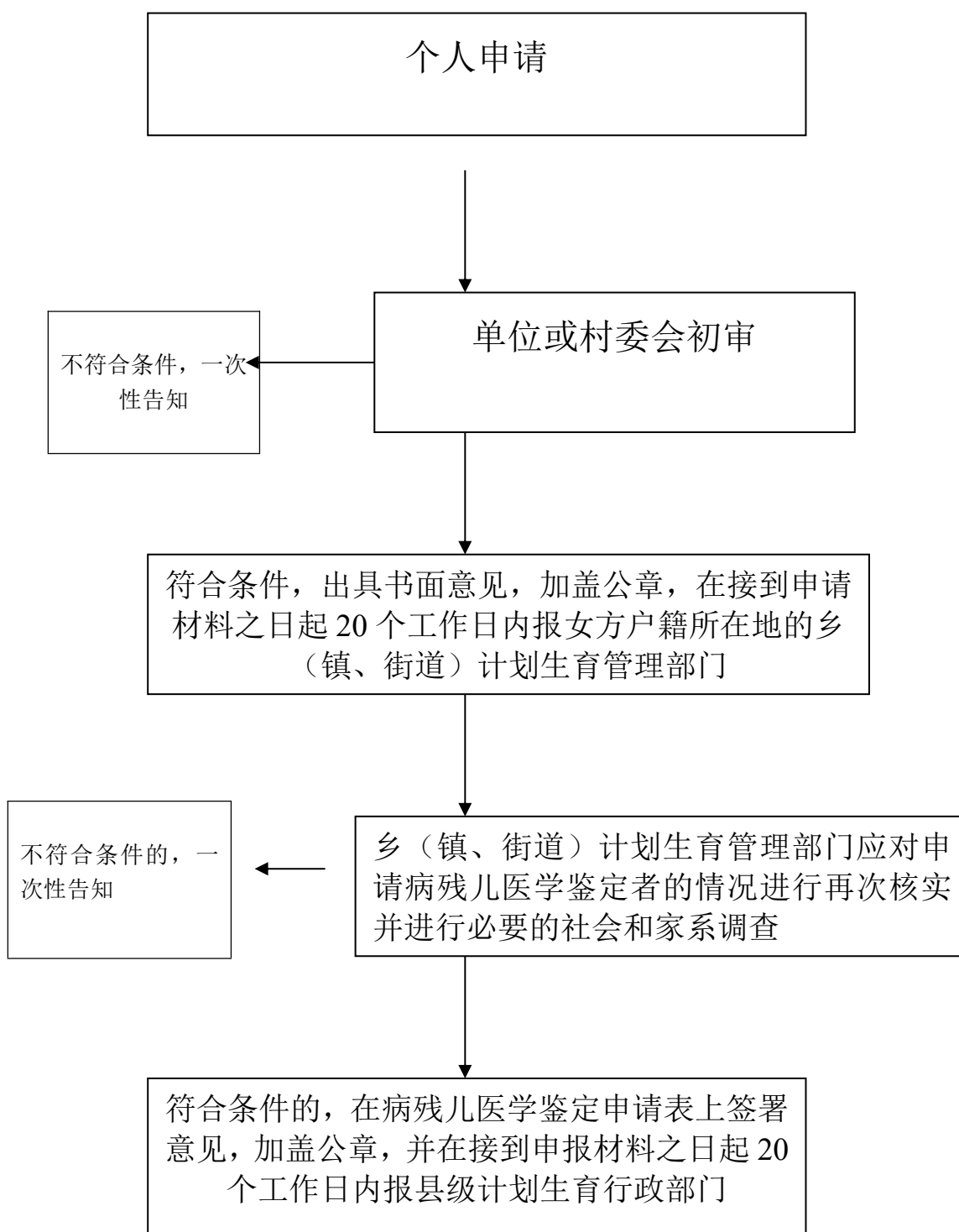

承办机构：

服务电话：

监督电话：



## 134、新生儿在医疗保健机构以外地点 死亡核查流程图

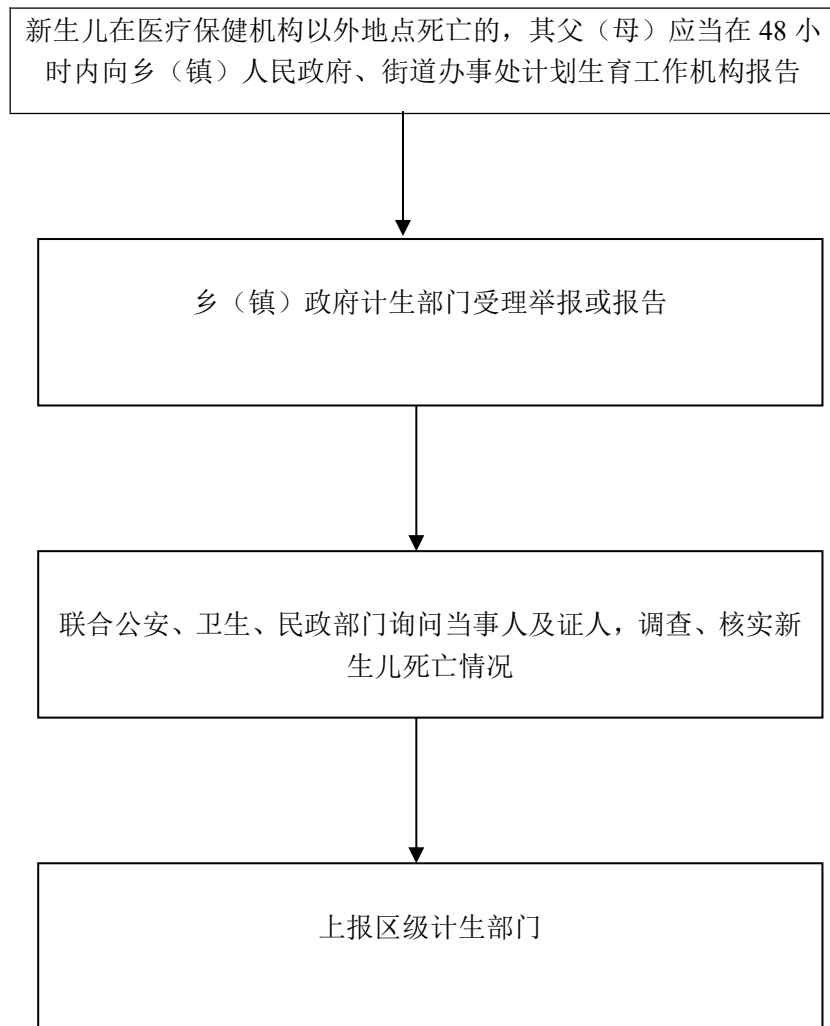

承办机构：

服务电话：

监督电话：

## 135、非医学需要鉴定胎儿和选择终止妊娠的审核流程图

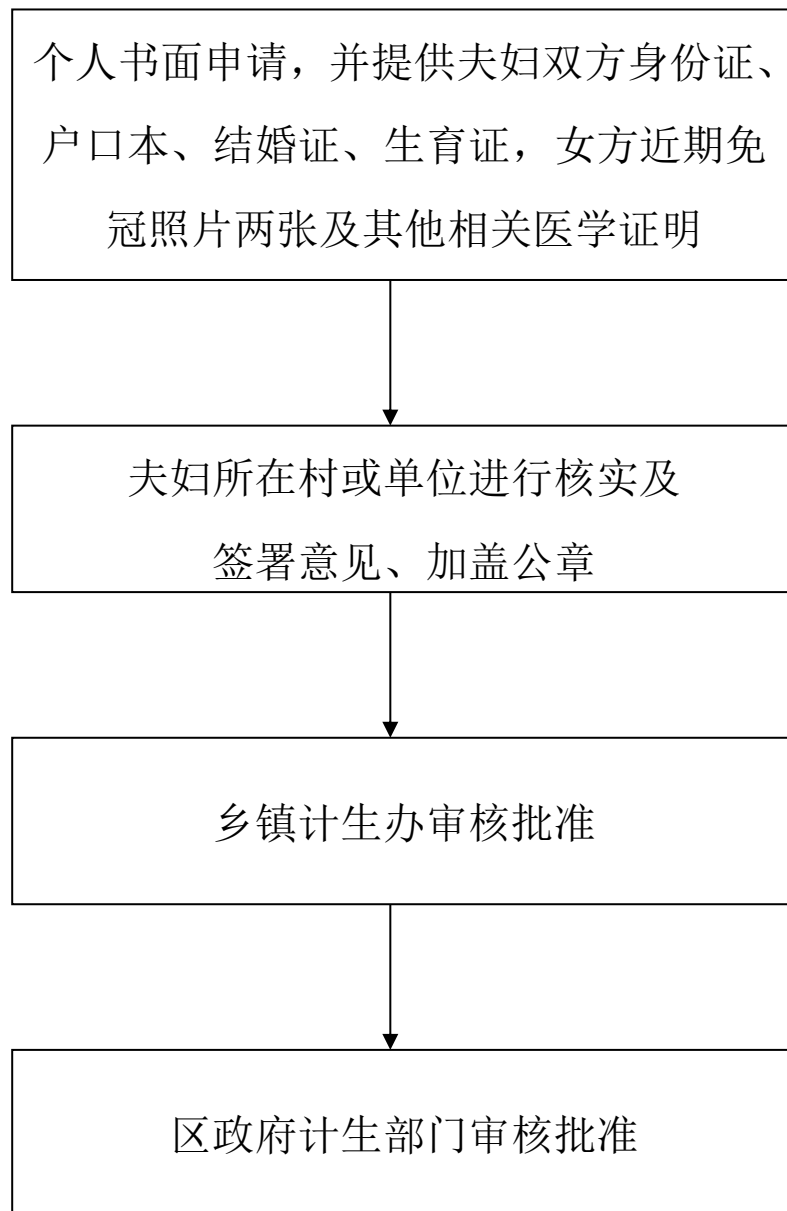

承办机构：

服务电话：

监督电话：

136、向房屋租赁中介机构、房屋出租（借）人和物业服务企业等有关组织或个人未如实提供流动人口信息的  
责令改正流程图

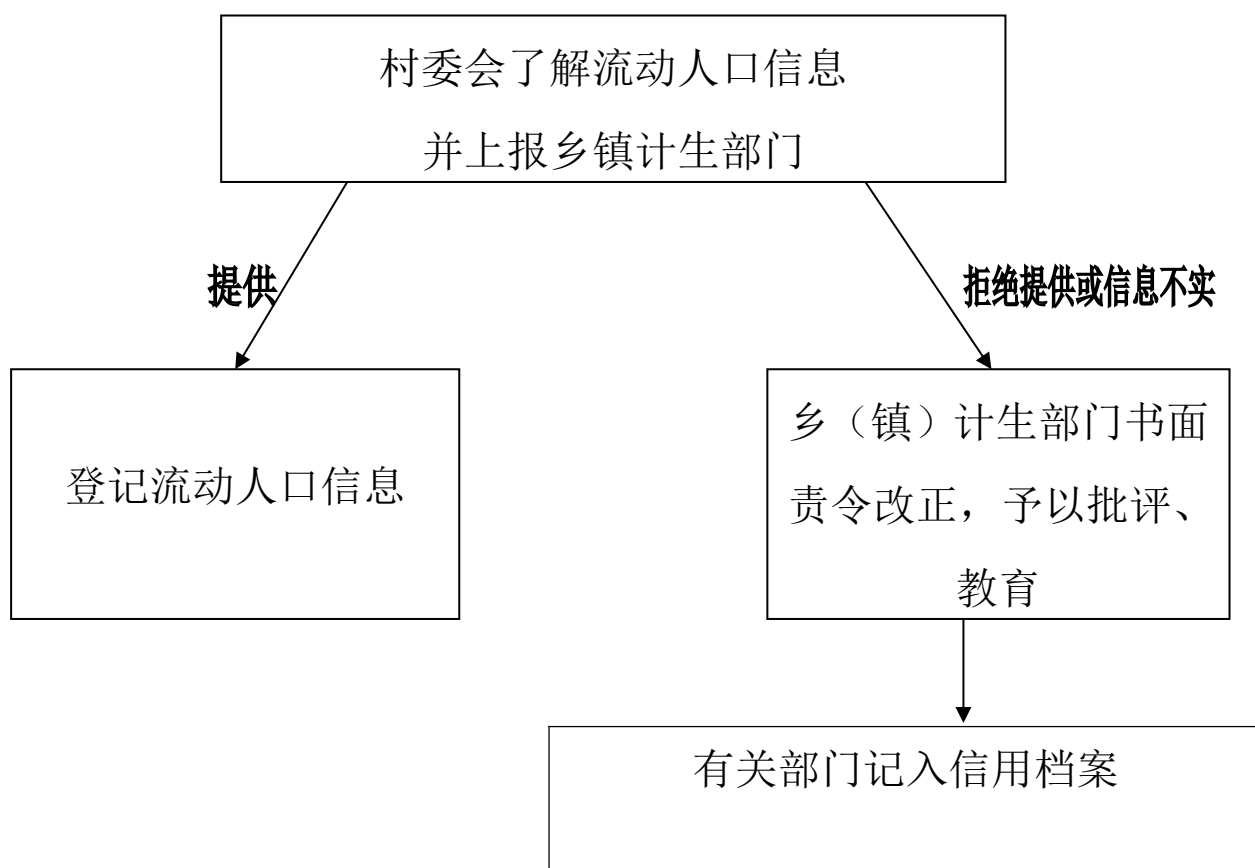

承办机构：

服务电话：

监督电话：

# 137、受委托征收社会抚养费流程图

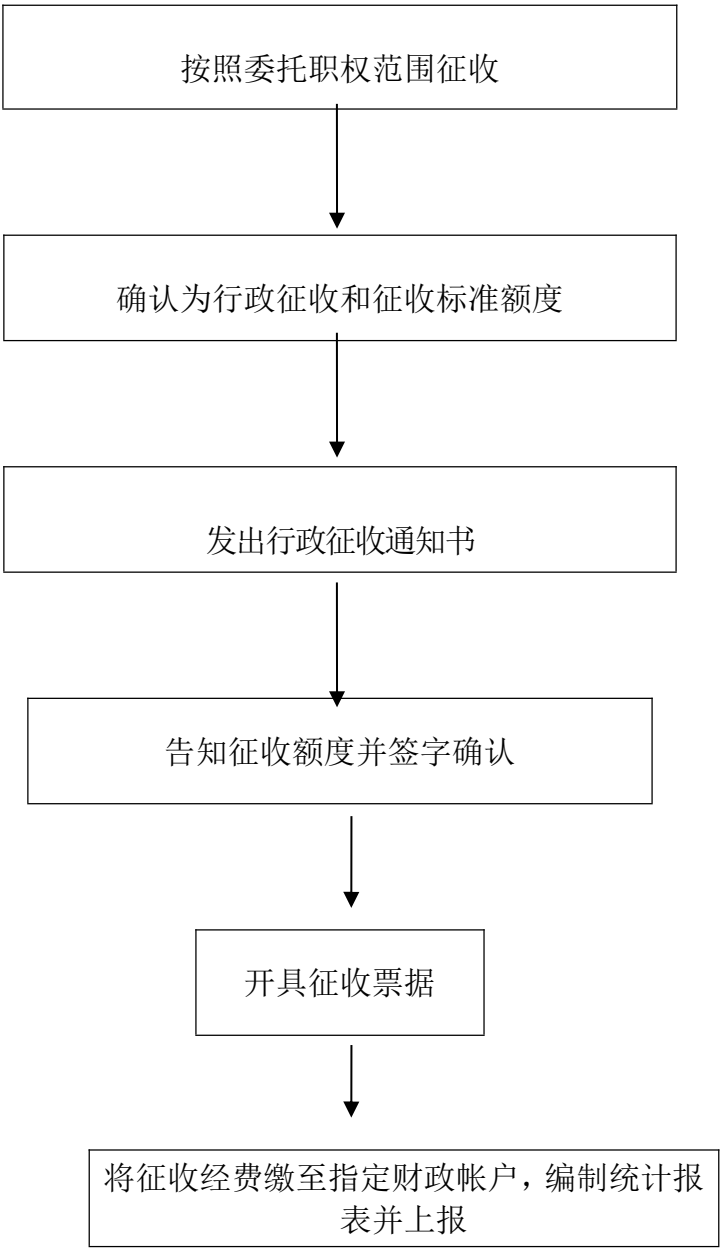

承办机构：

服务电话：

监督电话：

## 138、对已登记应征公民的体格检查和相关审查流程图

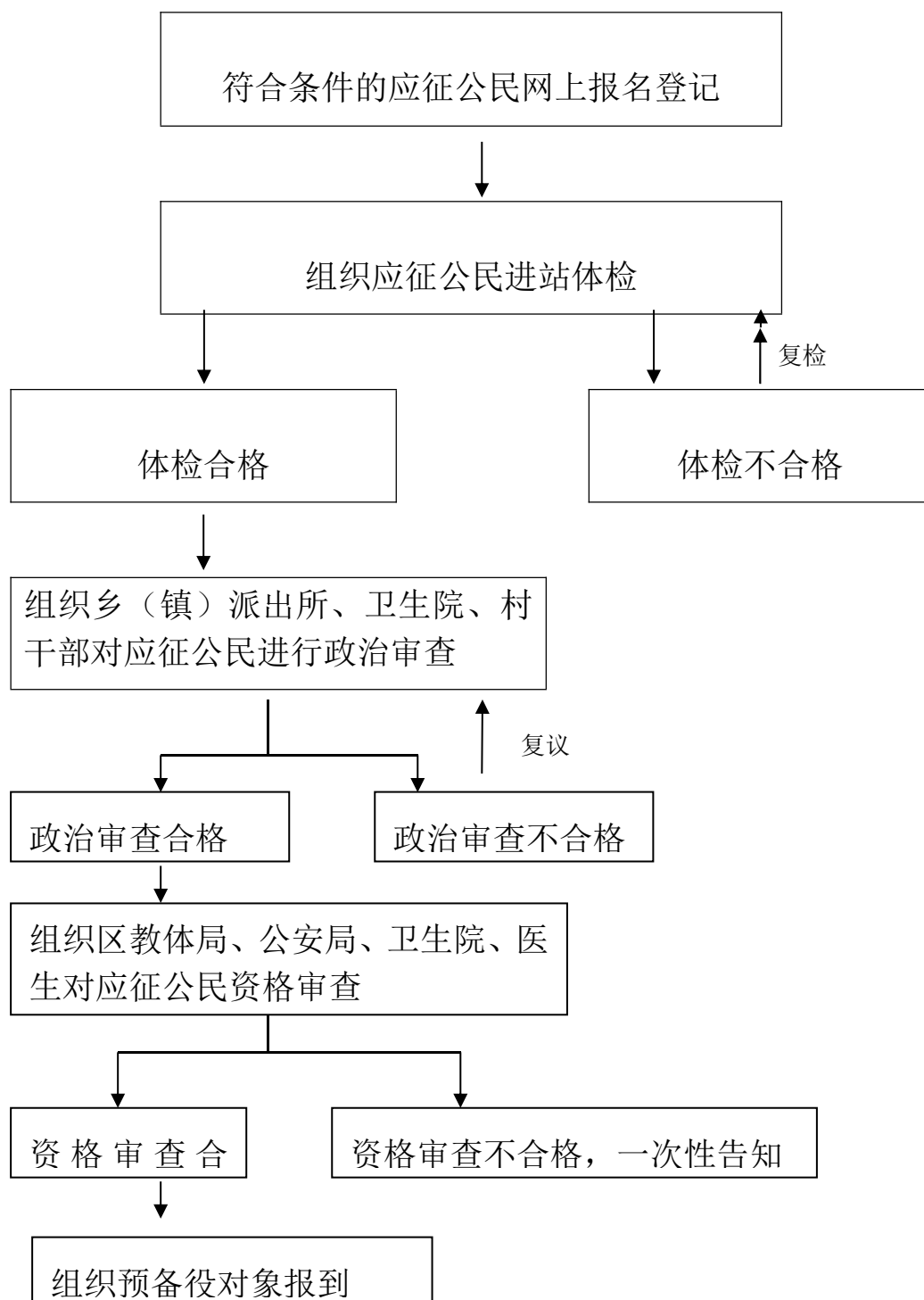

承办机构：

服务电话：

监督电话：

### 139、协助开展预备役人员储备工作流程图

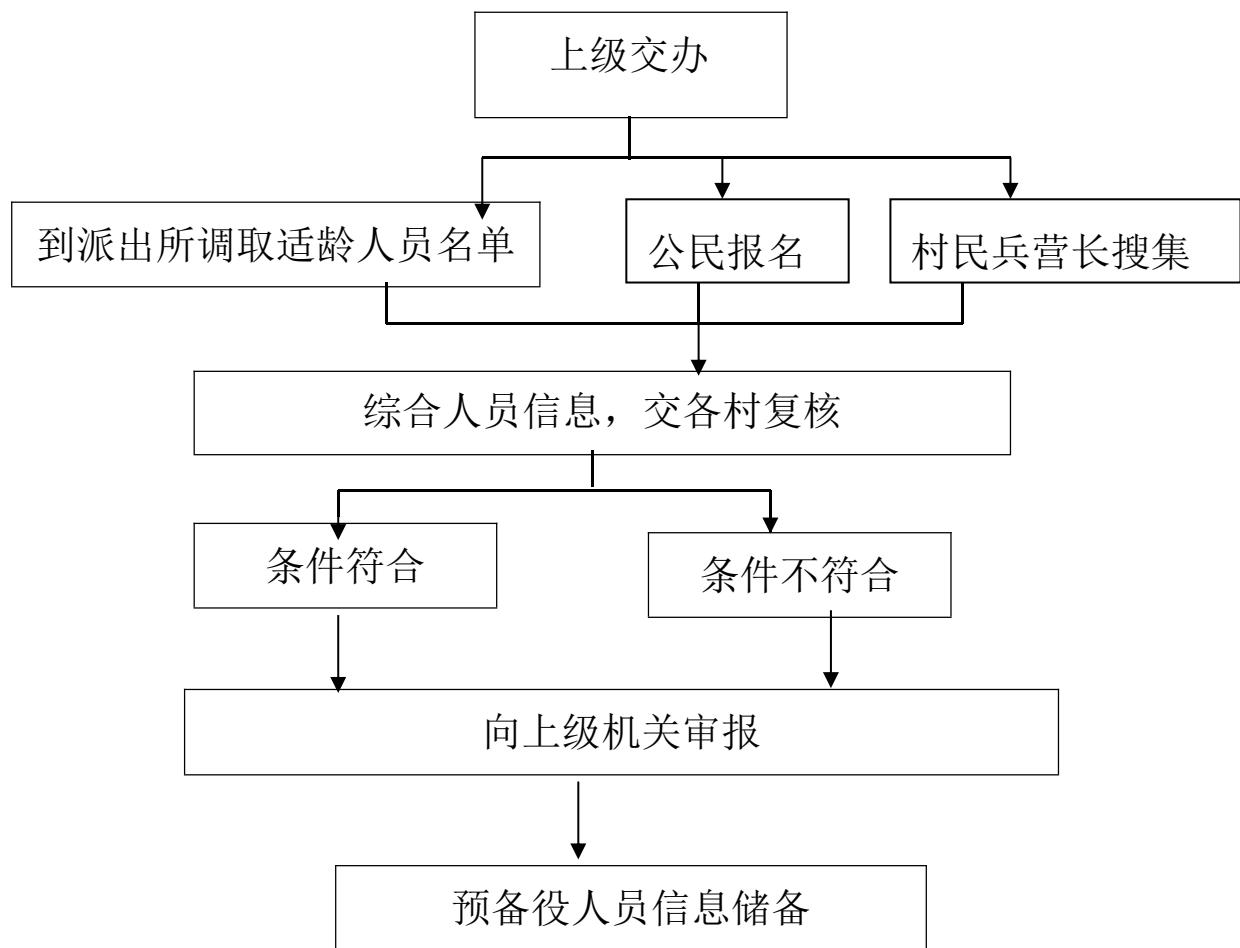

承办机构：

服务电话：

监督电话：

## 140、民兵工作任务的组织和监督流程图

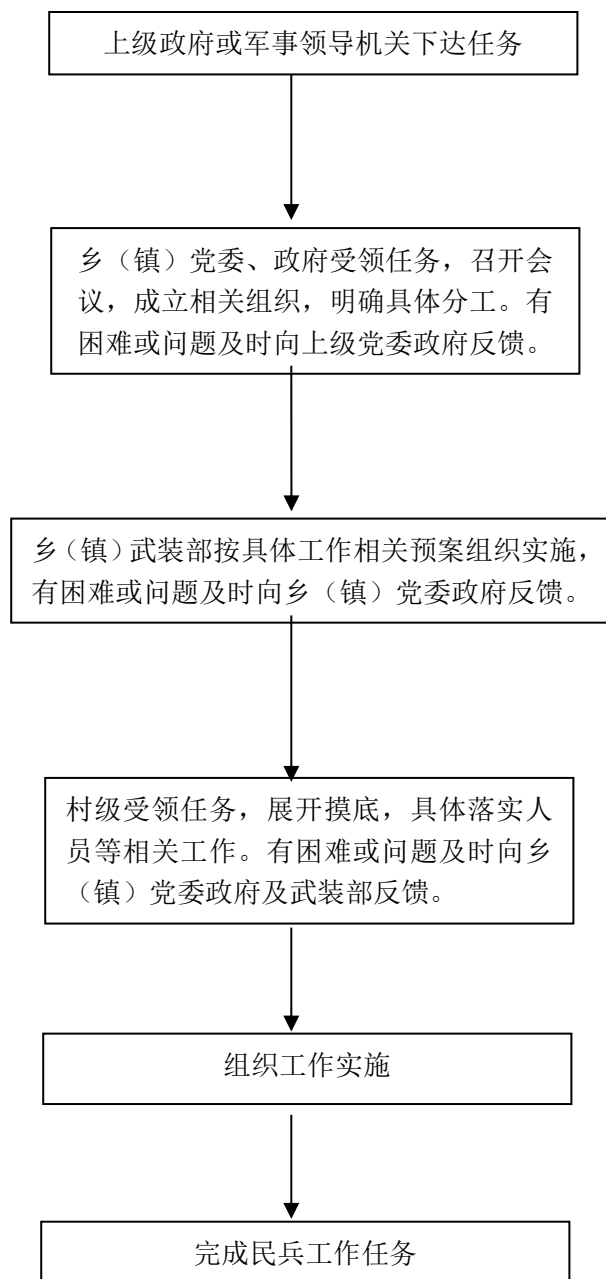

承办机构：

服务电话：

监督电话：

## 141、编制乡道规划及规划修改方案流程图

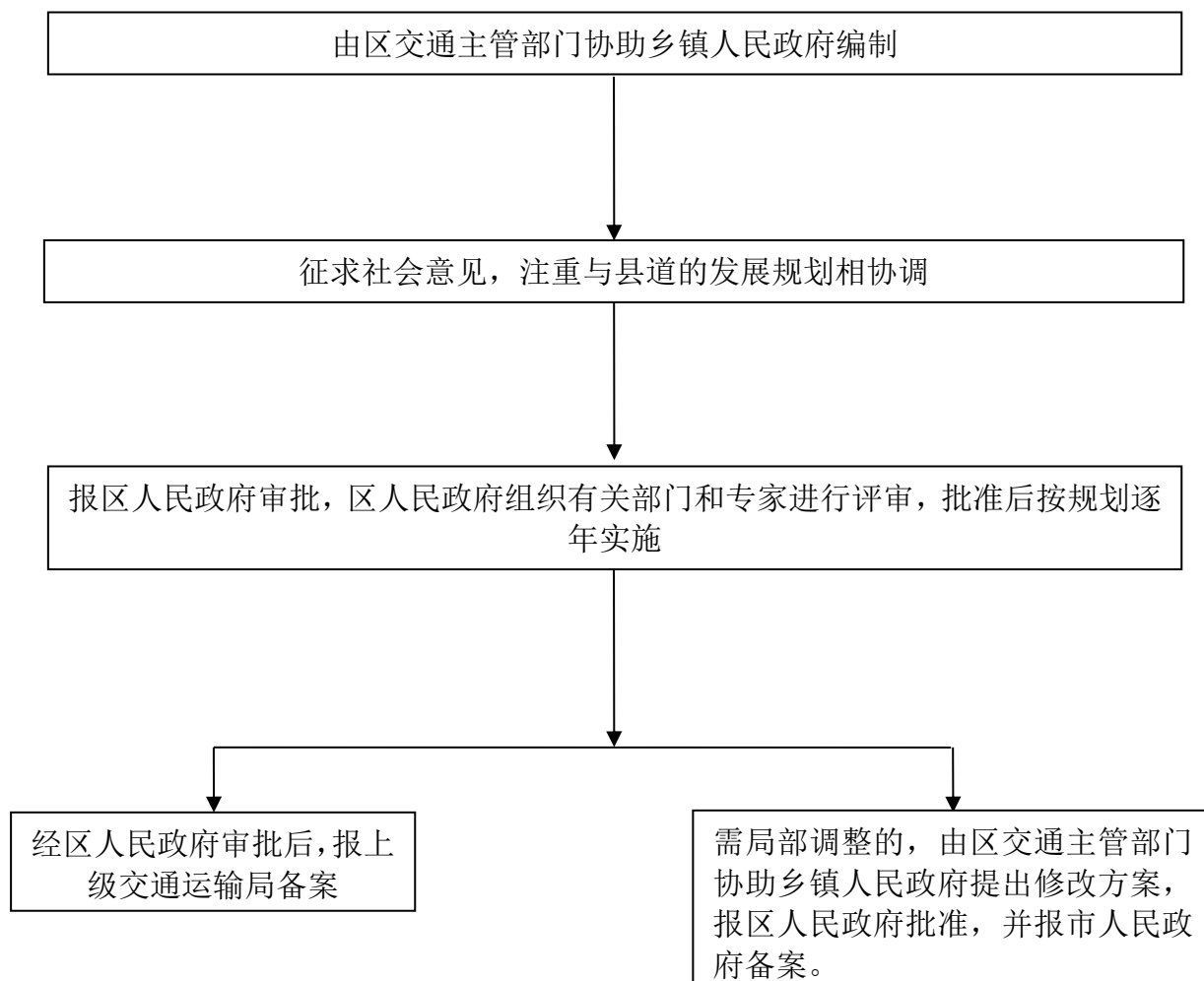

承办机构：

服务电话：

监督电话：



142、组织修建、养护和管理乡道流程图

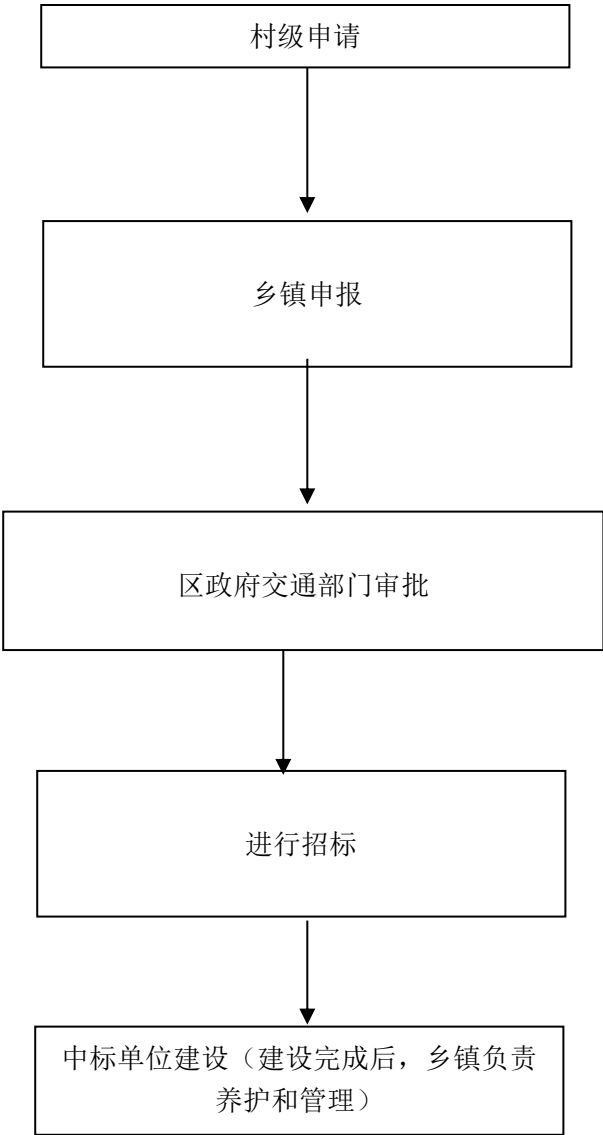

承办机构：

服务电话：

监督电话：

## 143、加强道路保护，消除交通安全隐患流程图

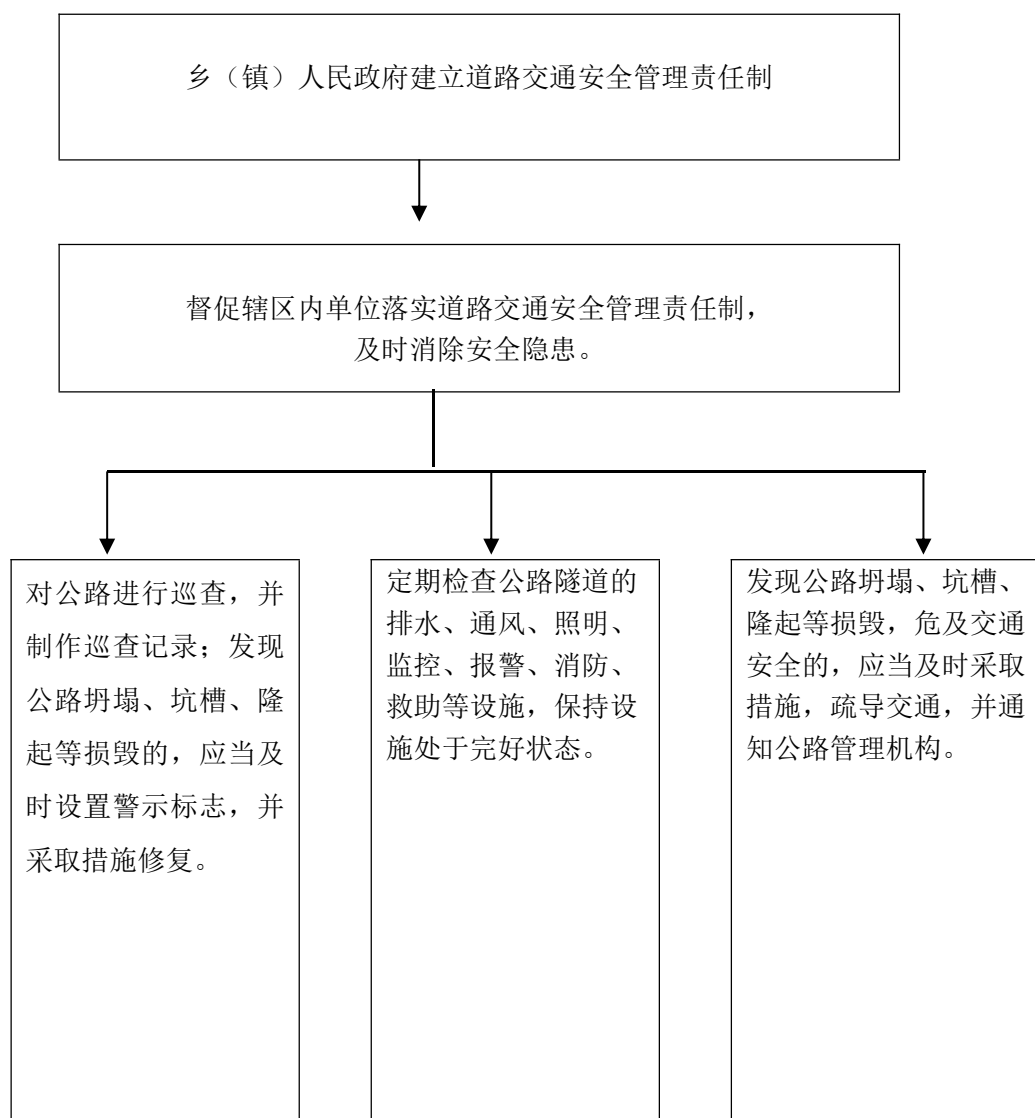

承办机构：

服务电话：

监督电话：

## 144、新建、改建乡道用地审核流程图

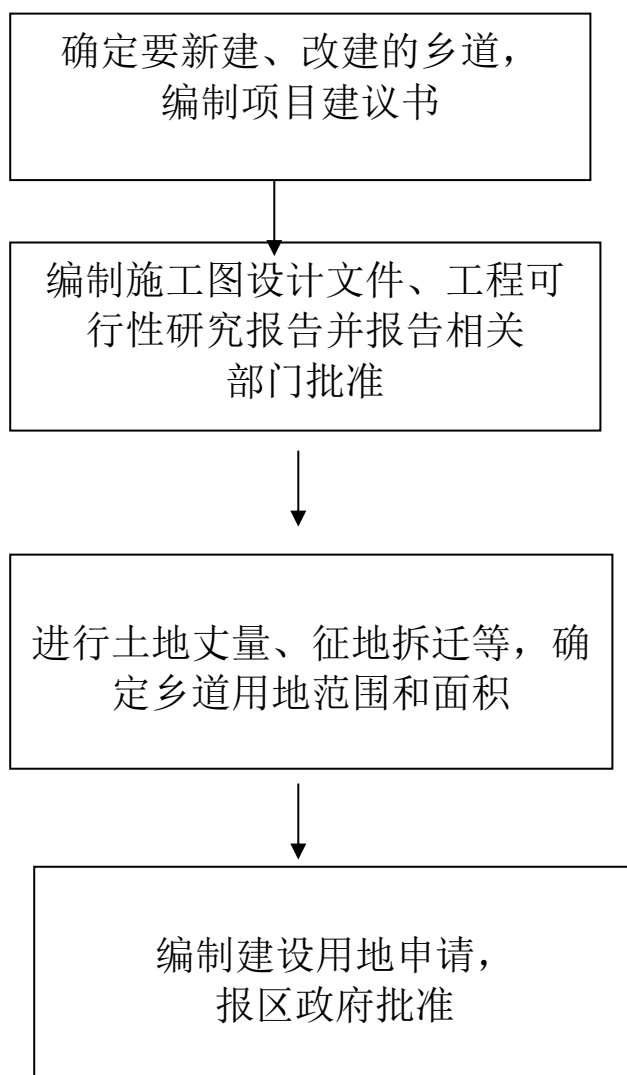

承办机构：

服务电话：

监督电话：

## 145、确定村道公路用地外缘的建筑控制区并公告流程图

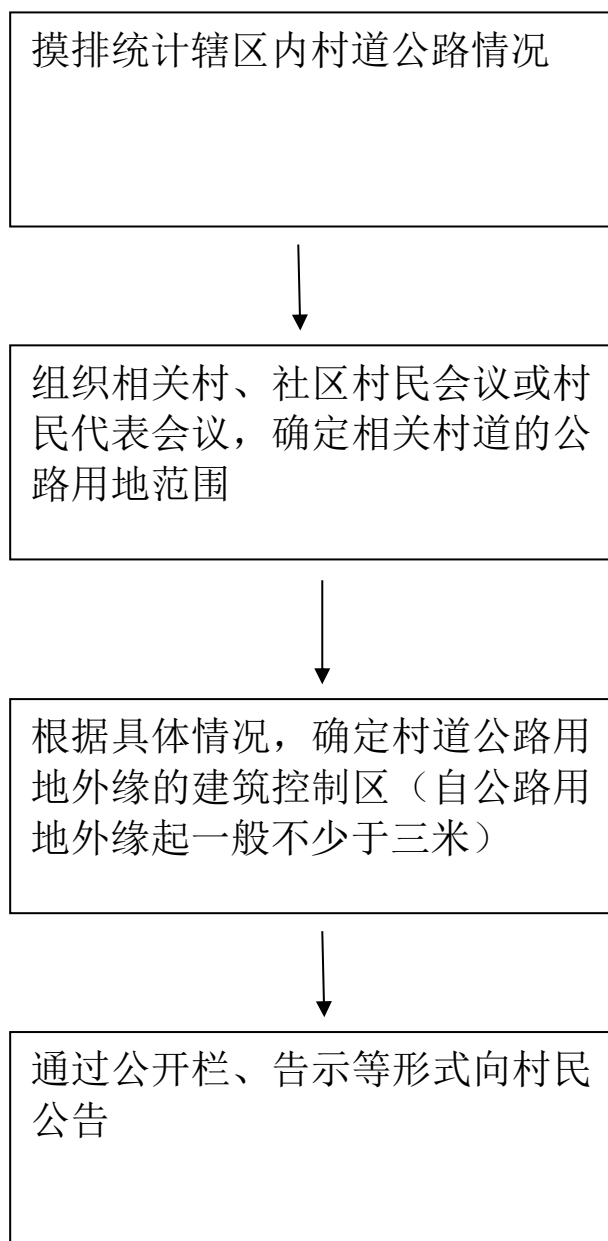

承办机构：

服务电话：

监督电话：

## 146、配合开展超限超载车辆货运源头治理流程图

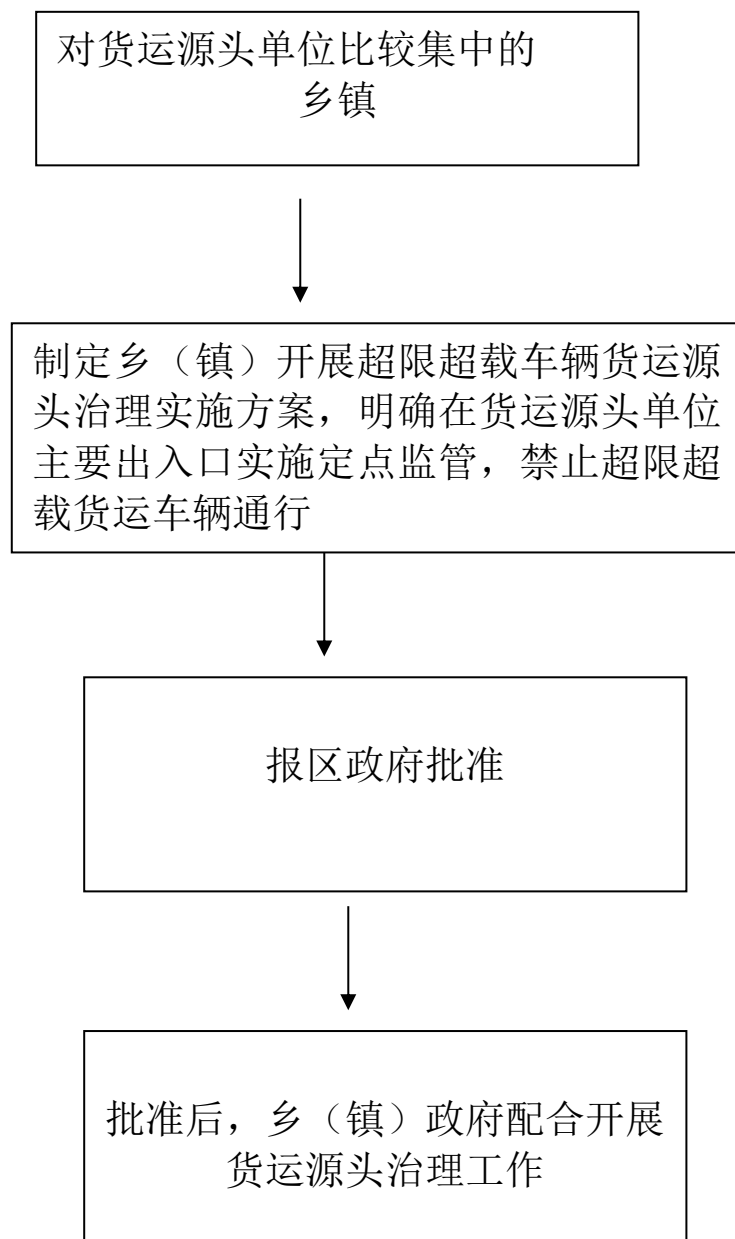

承办机构：

服务电话：

监督电话：

# 147、内河交通安全管理流程图

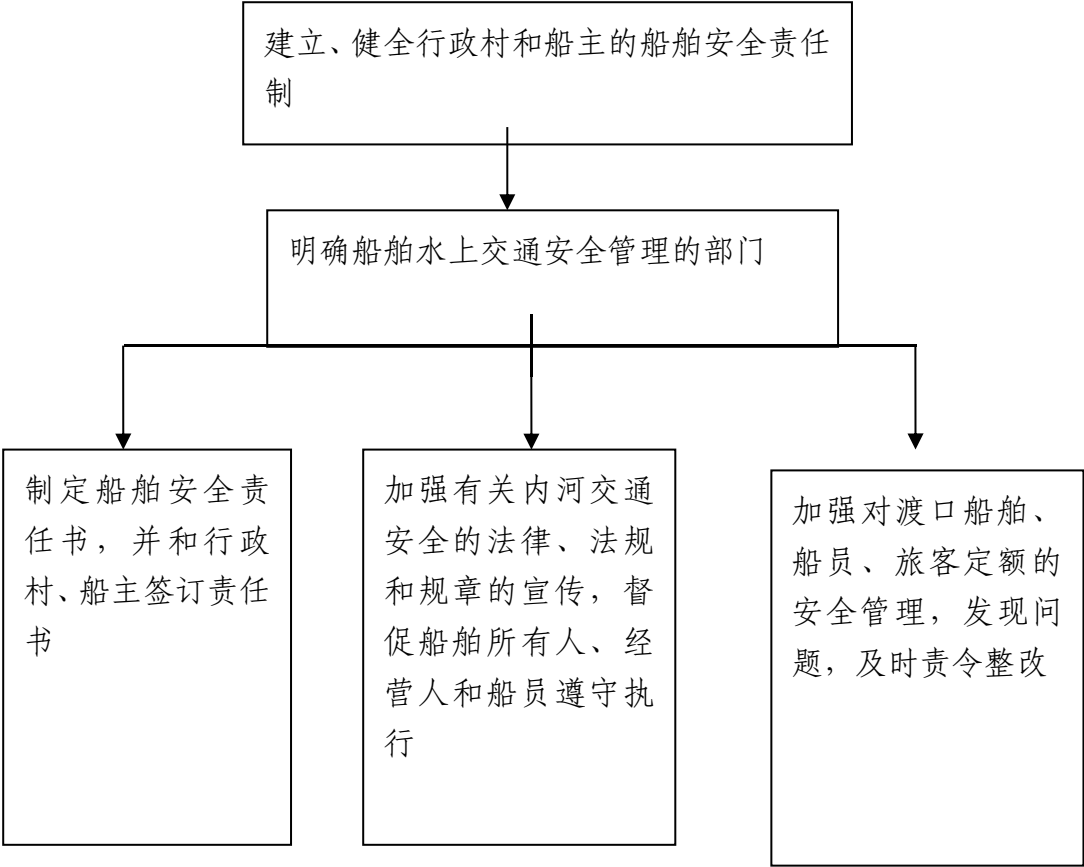

承办机构：

服务电话：

监督电话：

## 148、乡镇渡口渡船安全管理、监督检查及事故应急流程图

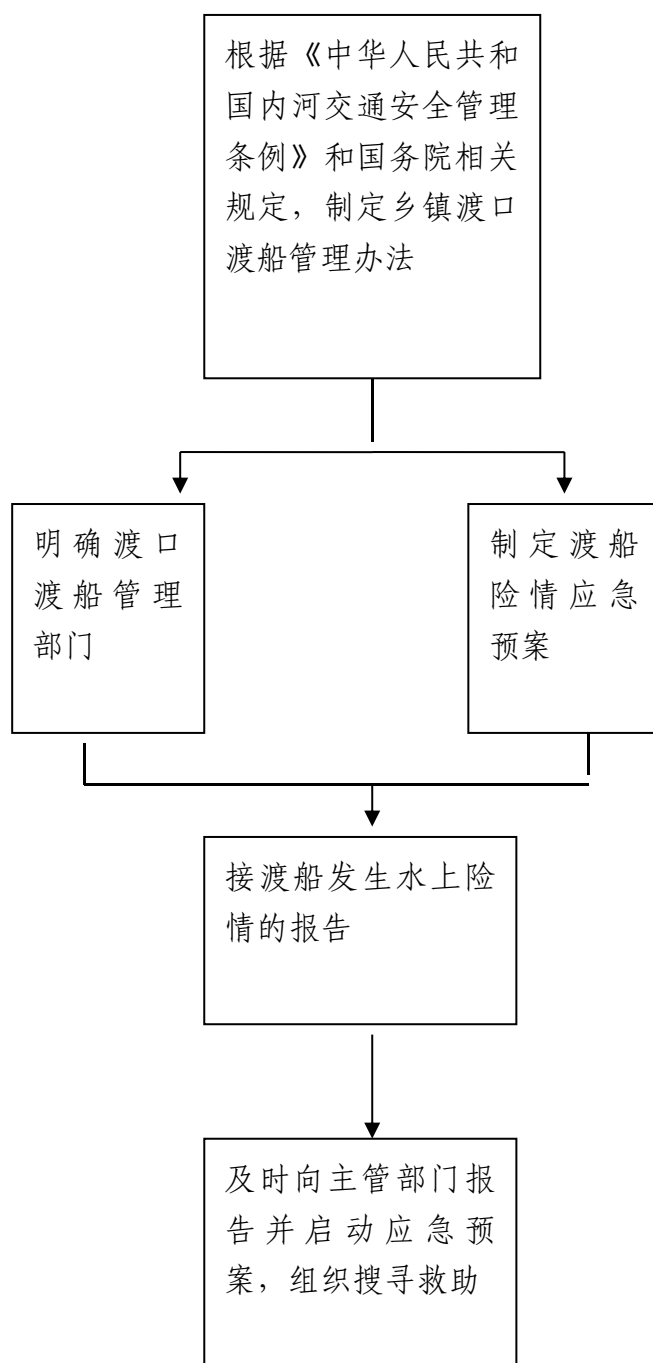

承办机构：

服务电话：

监督电话：

## 149、河道管理流程图

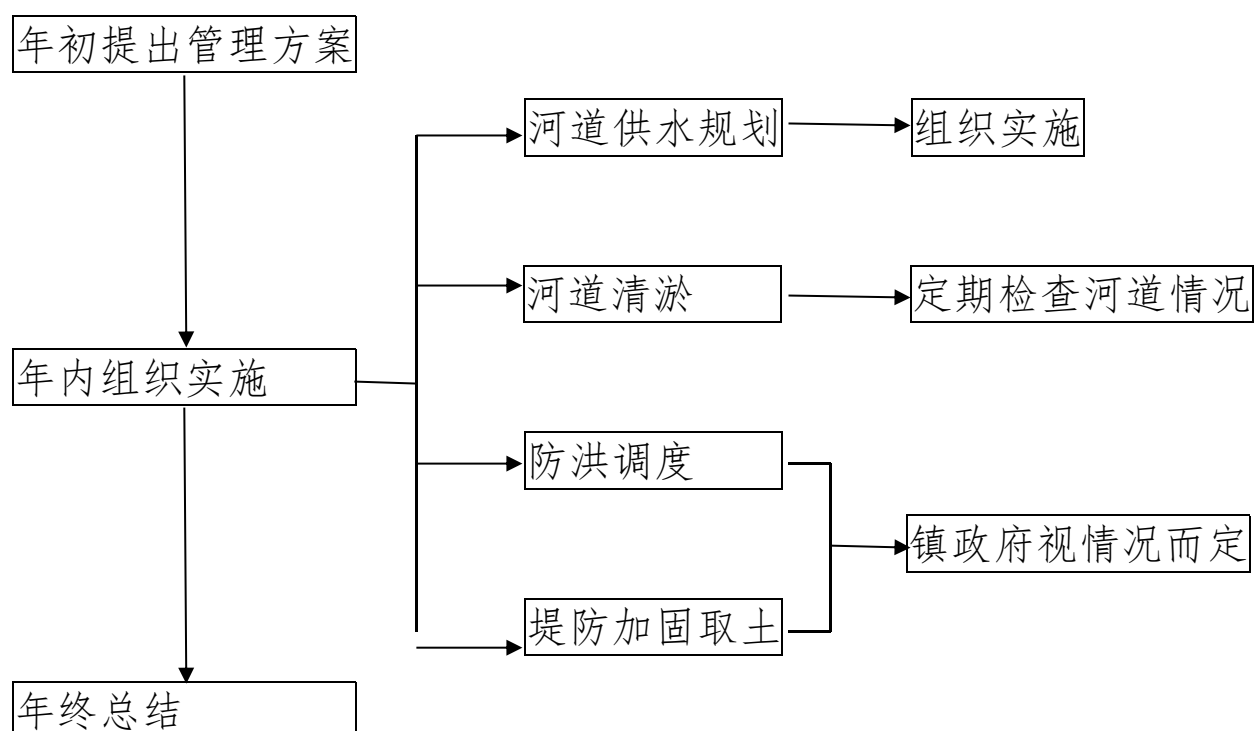

承办机构：

服务电话：

监督电话：



# 150、水库大坝安全管理流程图

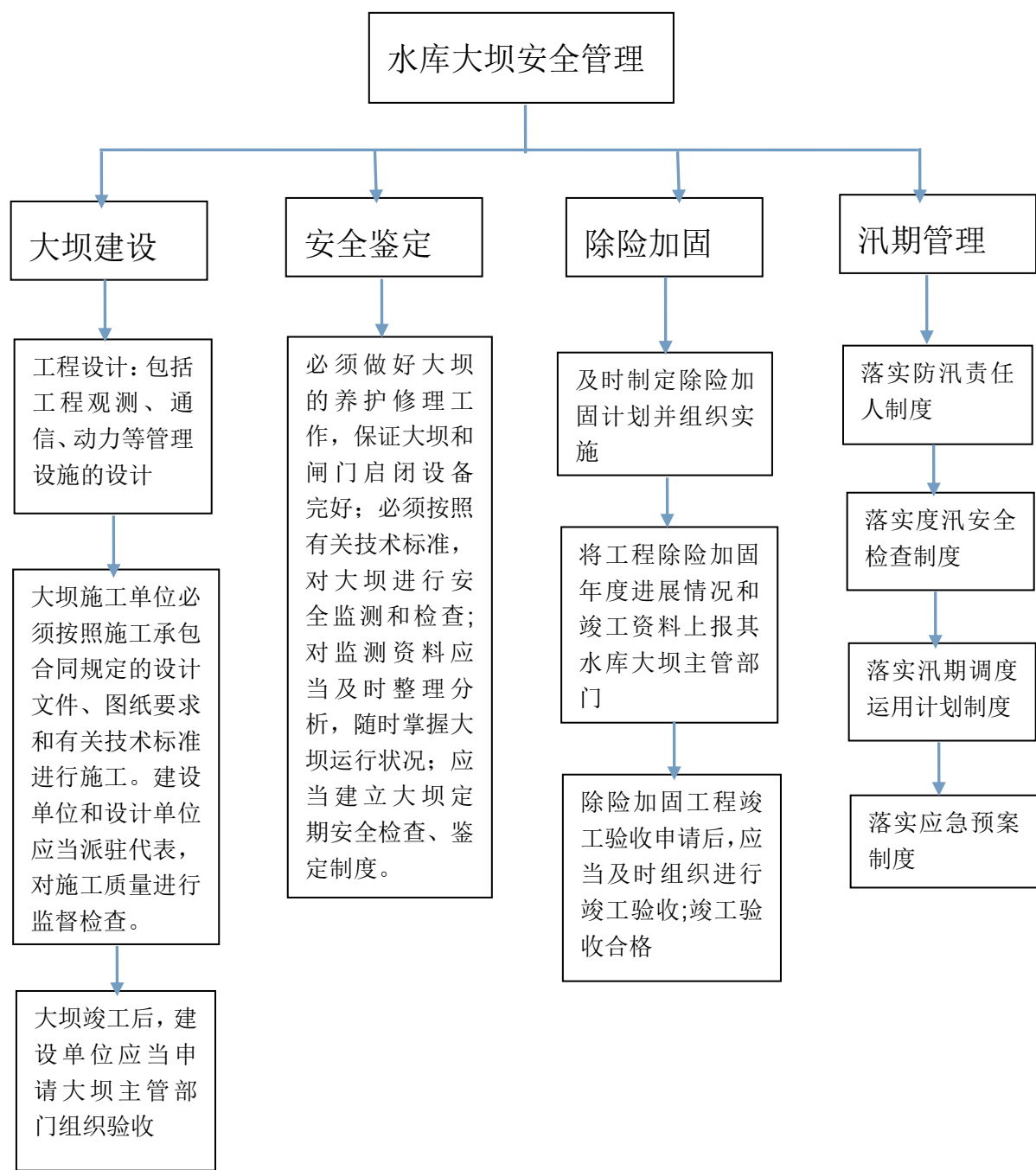

承办机构：                      服务电话：                      监督电话：

## 151、水工程管理保护与监督检查流程图

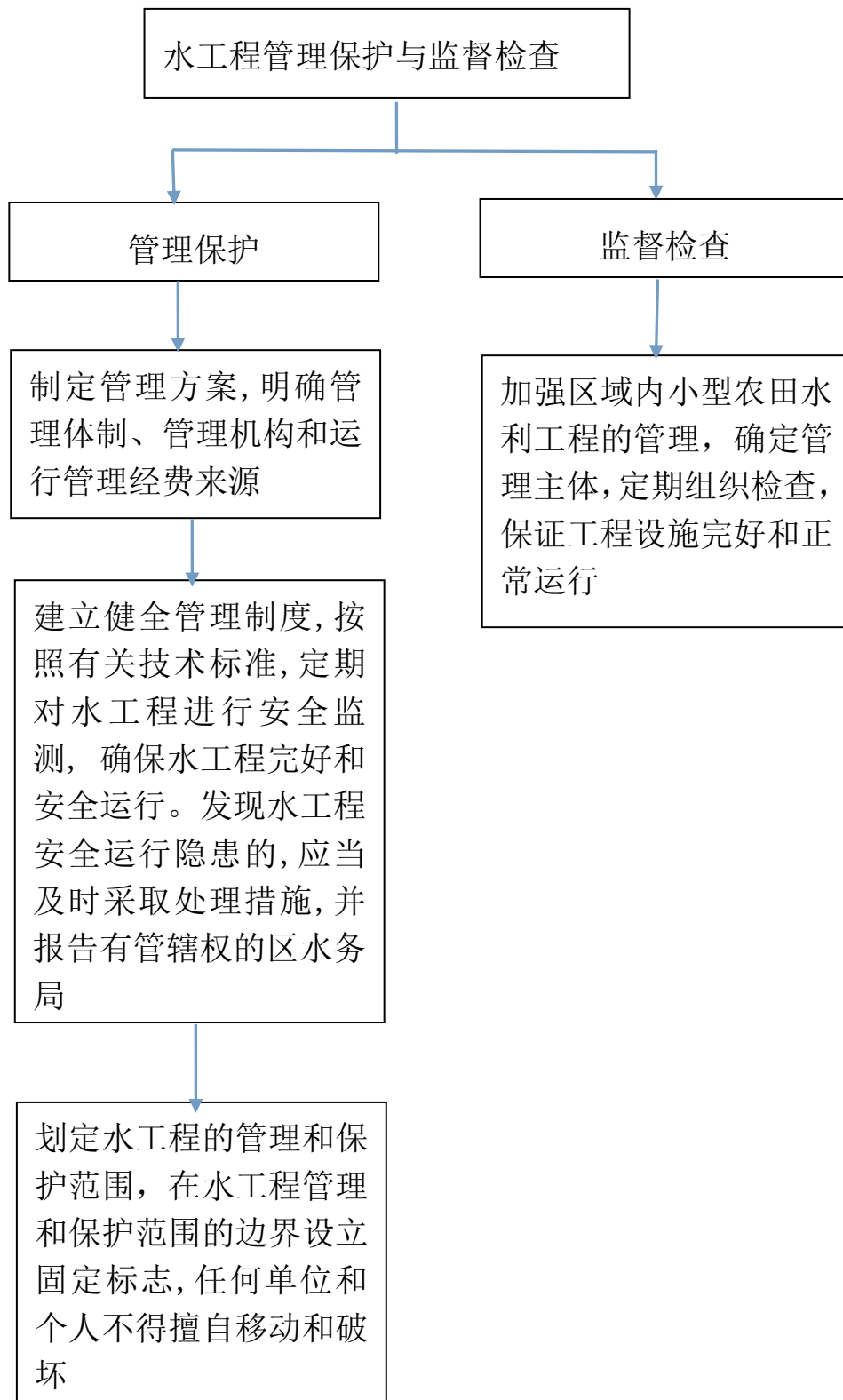

承办机构:

服务电话:

监督电话:

# 152、申请廉租住房保障的审核流程图

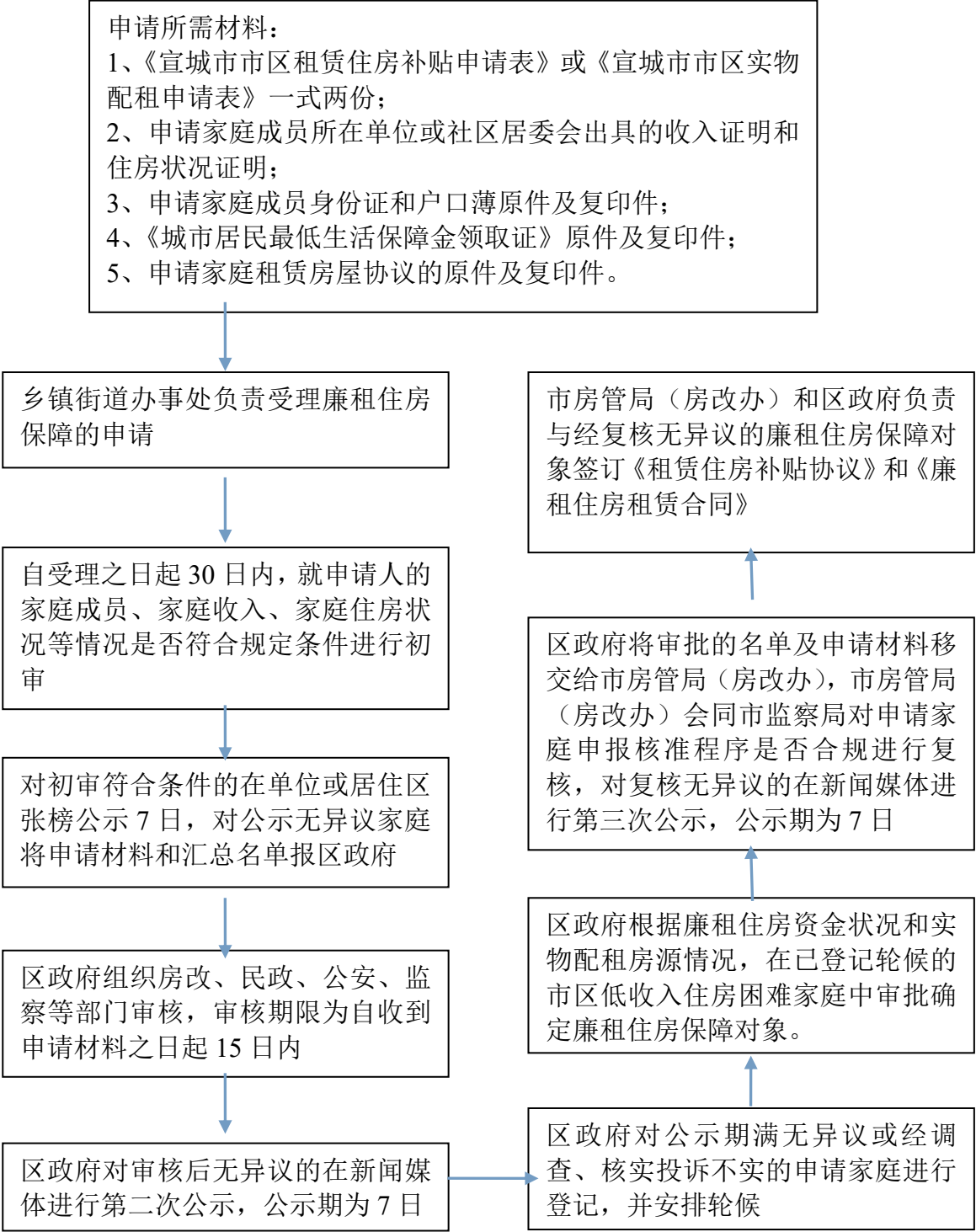

承办机构:

服务电话:

监督电话:

## 153、已领取租赁住房补贴或者配租廉租住房的城市低收入住房困难家庭信息的审核流程图

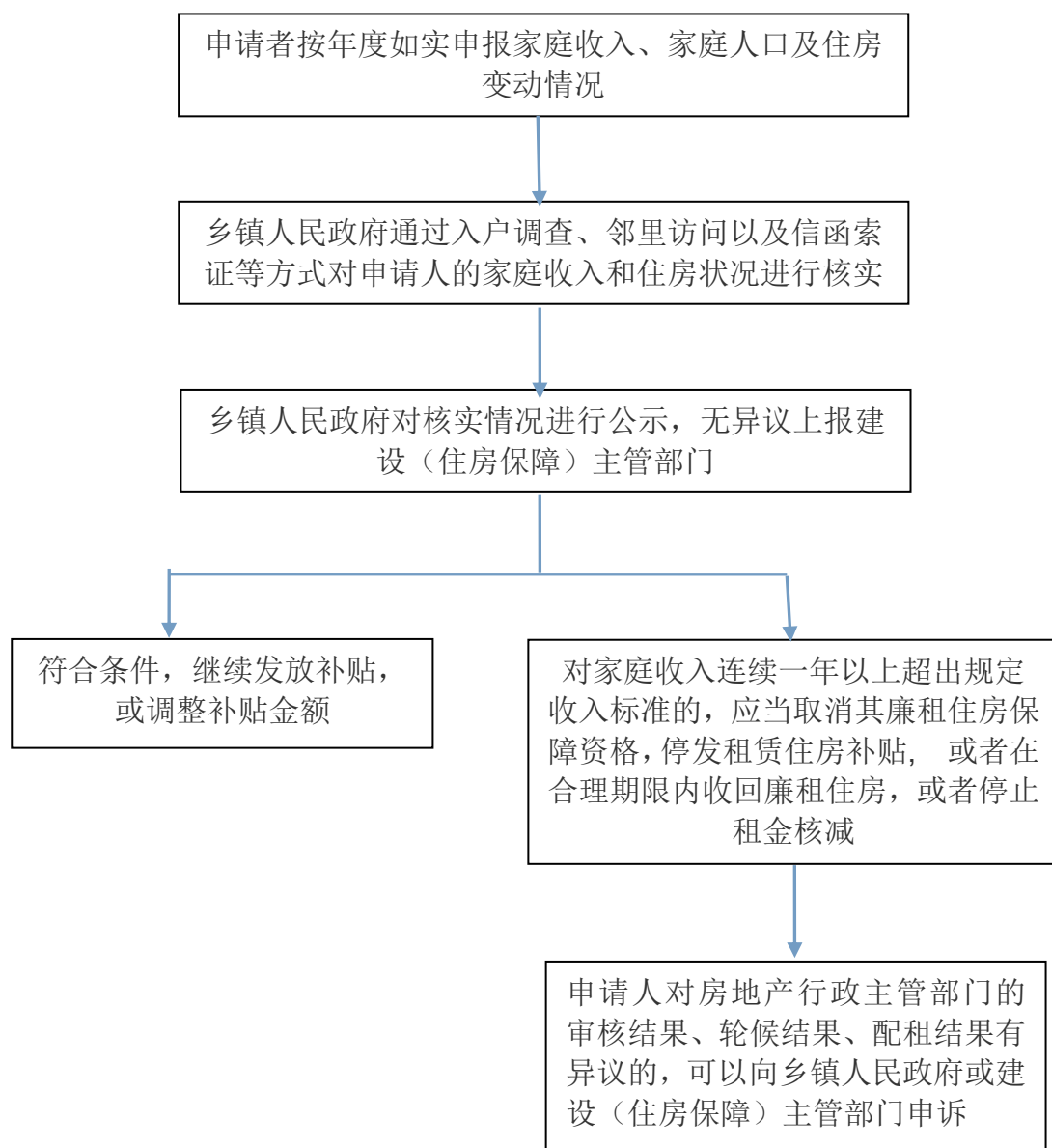

承办机构：

服务电话：

监督电话：

# 154、申请保障性住房或者住房租赁补贴的审核流程图

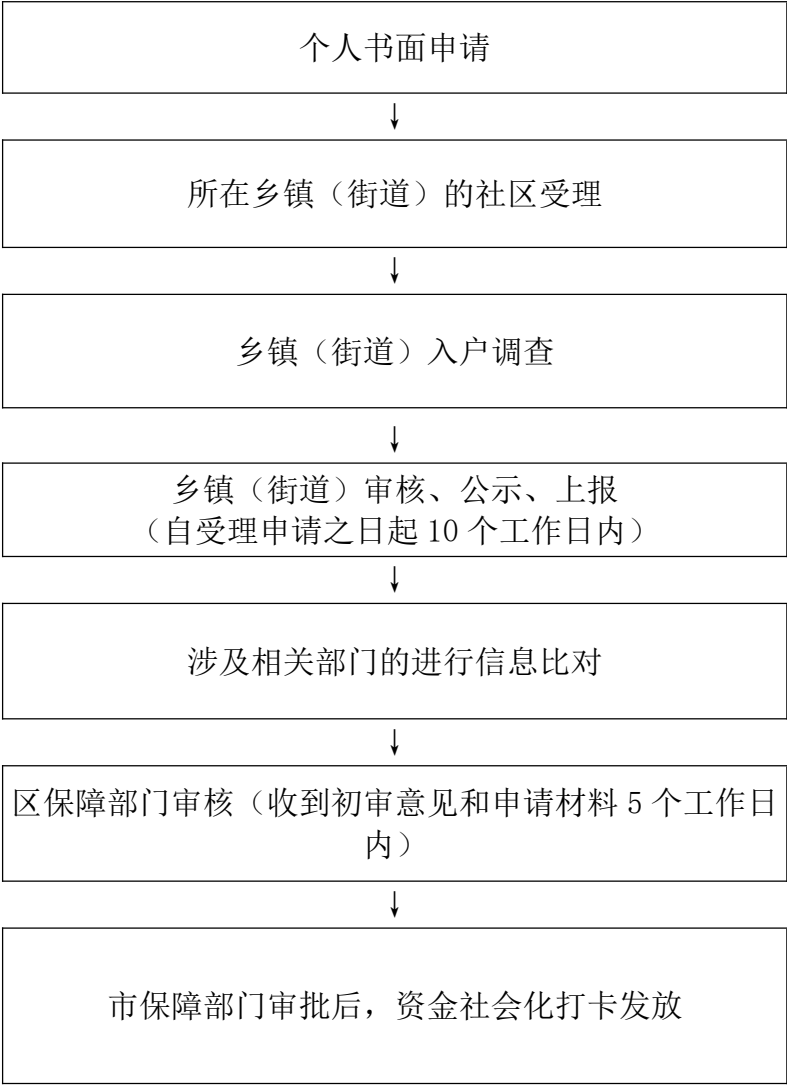

承办机构：

服务电话：

监督电话：

## 155、申请有关社会救助的审核流程图

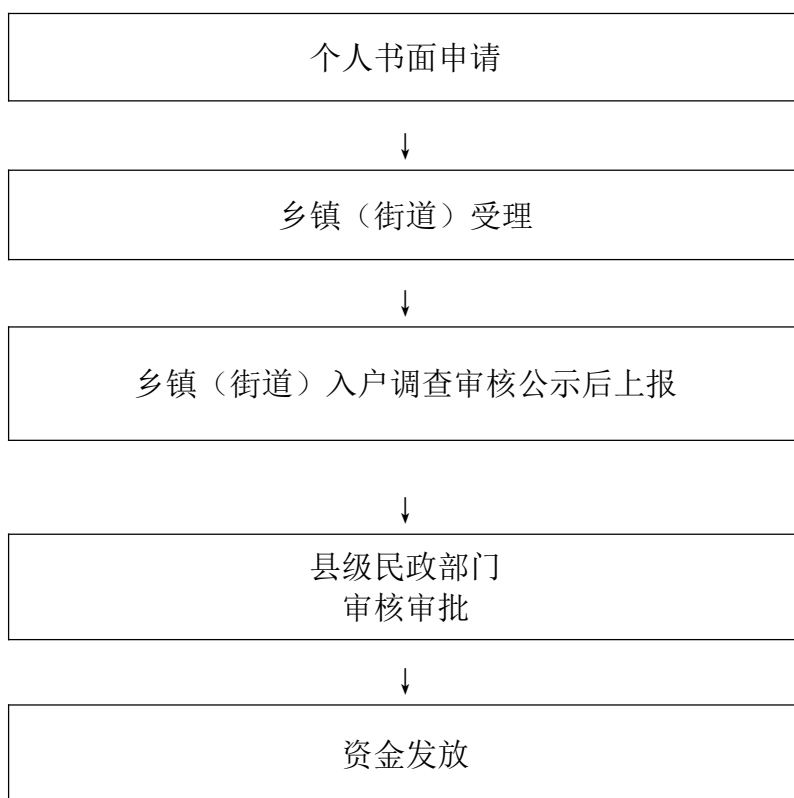

承办机构：

服务电话：

监督电话：

# 156、对城市生活无着的流浪乞讨人员的救助流程图

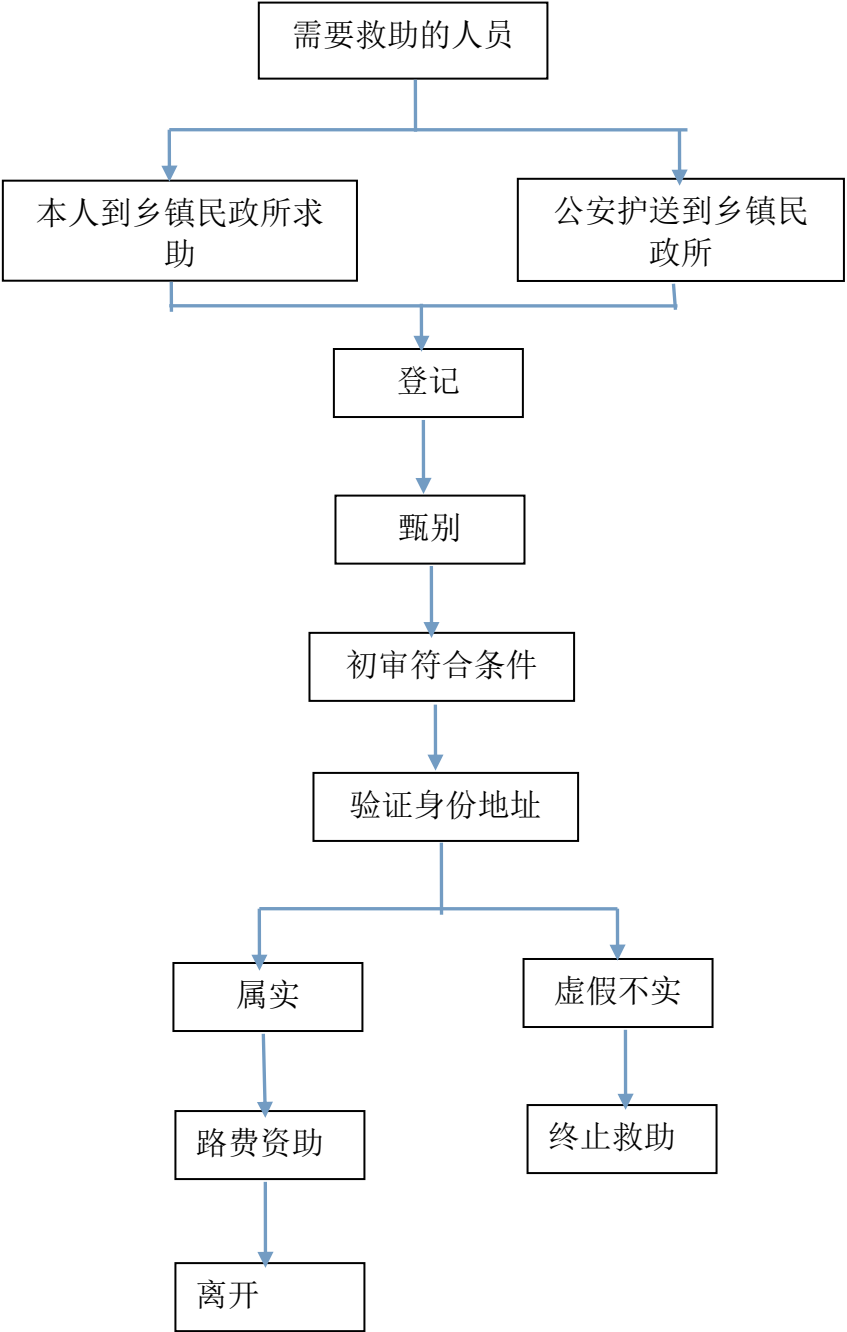

承办机构：

服务电话：

监督电话：

157、对生活确有困难残疾人的救助流程图



承办机构：

服务电话：

监督电话：



## 158、受理进入光荣院集中供养的申请流程图

村民本人申请  
(需集中供养的由村民本人向本村村民委员会提出申请,因年龄或智力残疾无法表达意愿的,由村民小组或其它村民代为提出申请)

经村民委员会民主评议,对符合条例、规定条件的,在本村范围内公告,无重大异议的由村民委员会将评议意见和有关材料报乡人民政府审核

对村报送的评议意见进行入户实地调查核实,并在自收到评议意见之日20日内提出审核意见,将审核意见和有关规定报送区民政局审批

区民政局作出审批决定

对不符合条件不予批准的书面说明理由

对批准给予农村五保供养待遇的发给《农村五保供养证书》

办理主体:乡民政办科员;  
所需材料:①“三无”证明:无生活来源、无劳动能力、无法定赡养人、抚养人或者扶养人;  
②本地户口的户口本和身份证、近期彩色照片;  
办理时限:一般在提交材料后的20天内办妥;  
监督渠道:①进行民主评议,听取群众意见;②张贴于公开栏,由群众监督。

承办机构:

服务电话:

监督电话:

## 159、对农民专业合作社生产经营活动纠纷的协助调查处理流程图

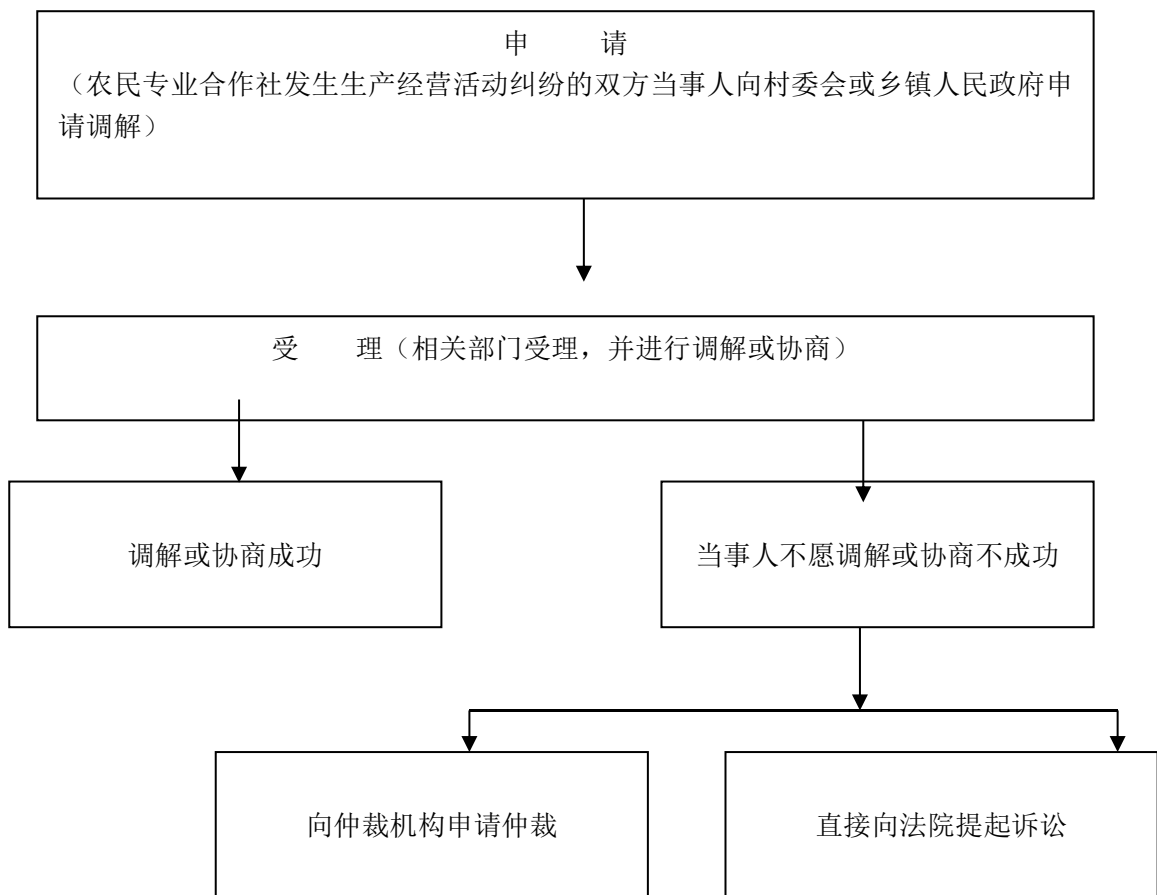

承办机构:                      服务电话:                      监督电话:

160、设立乡村集体所有制企业的审核流程图

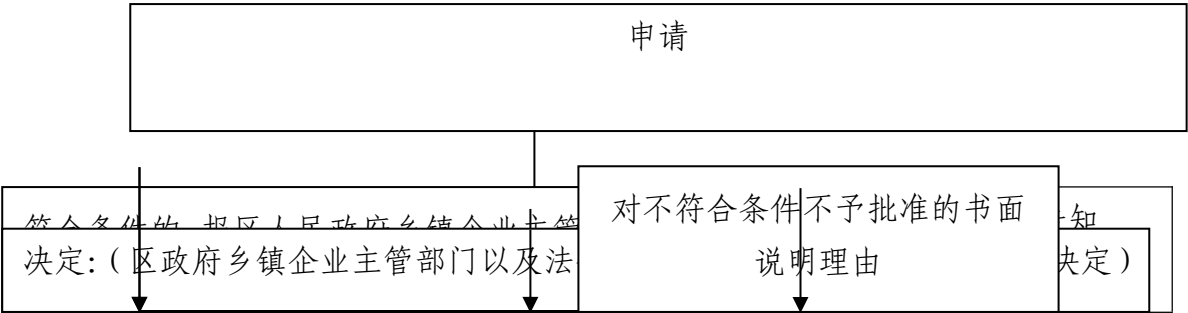

审核：（乡（镇）人民政府对申请的有关材料进行审核）

符合条件的发放批准文件

持有关批准文件向企业所在地工商行政管理机关办理登记，经核准领取《企业法人营业执照》或者《营业执照》后始得营业，并向税务机关办理税务登记

承办机构：                      服务电话：                      监督电话：

161、对强迫农民以资代劳的责令改正流程图

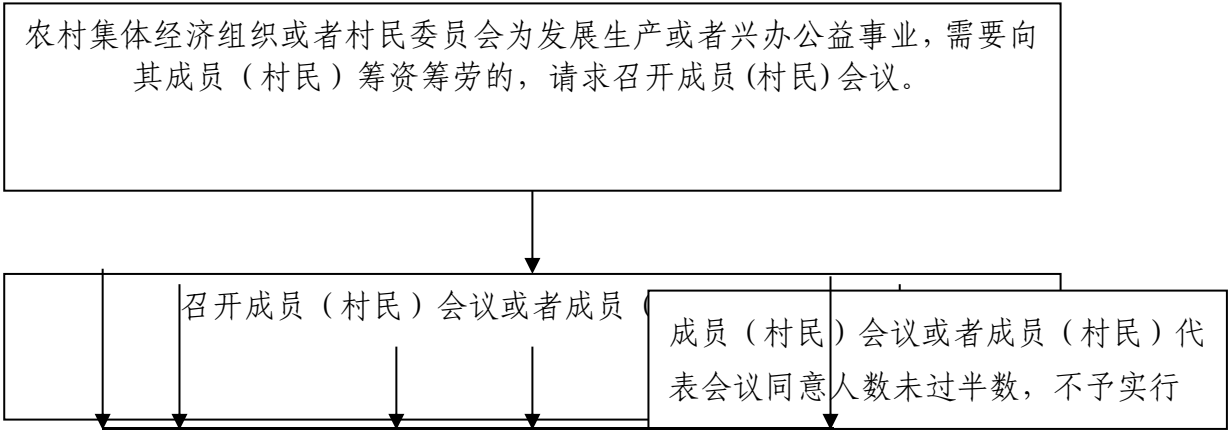

承办机构：
 服务电话：
 监督电话：

162、社区戒毒流程图

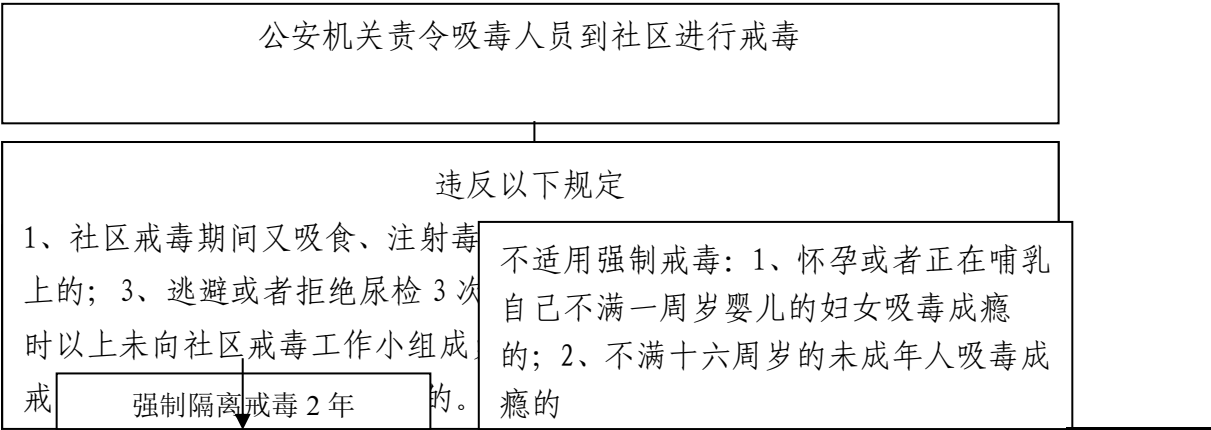

## 163、采取预防控制措施防止艾滋病的传播流程图

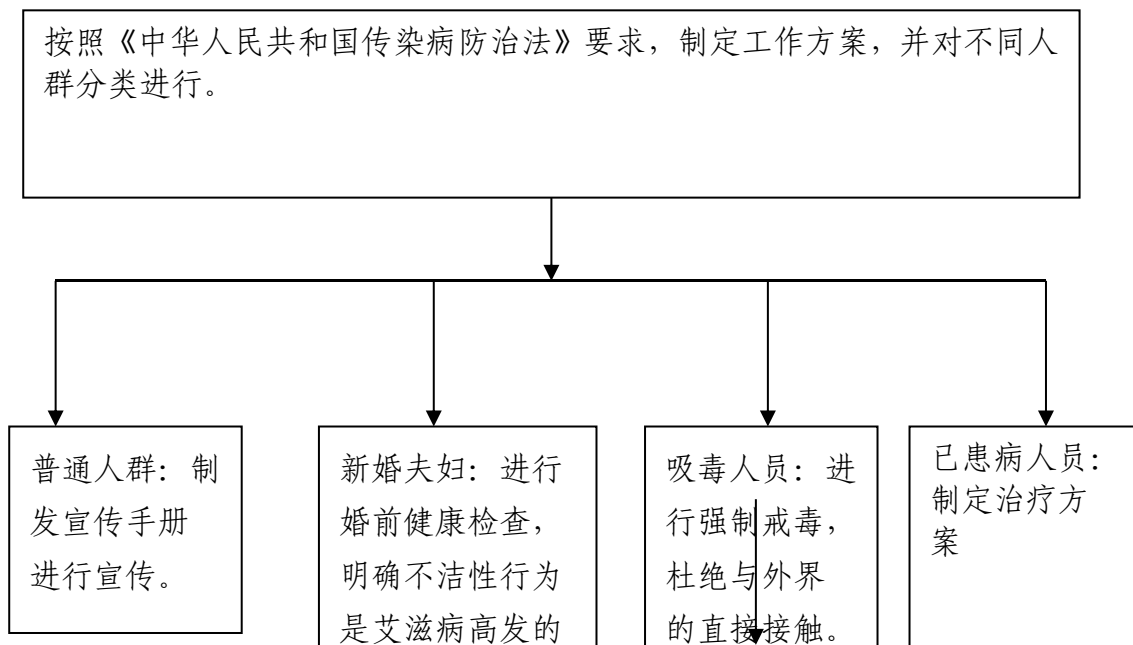

承办机构：
 服务电话：
 监督电话：

164、对危害文物保护单位安全、破坏文物保护单位历史风貌的建筑物、构筑物的调查处理流程图

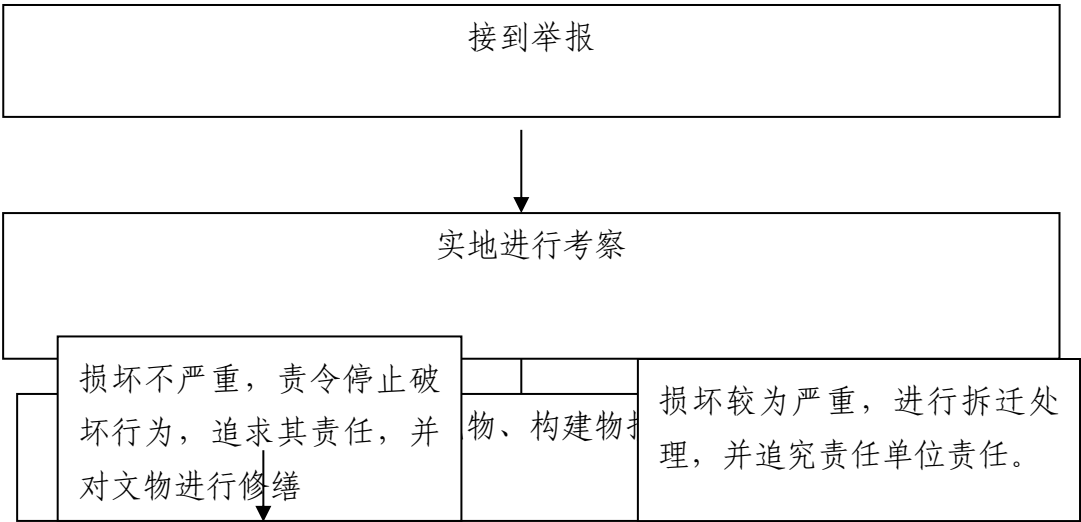

承办机构：
 服务电话：
 监督电话：

165、预防精神障碍发生和精神障碍患者康复的  
 组织开展流程图

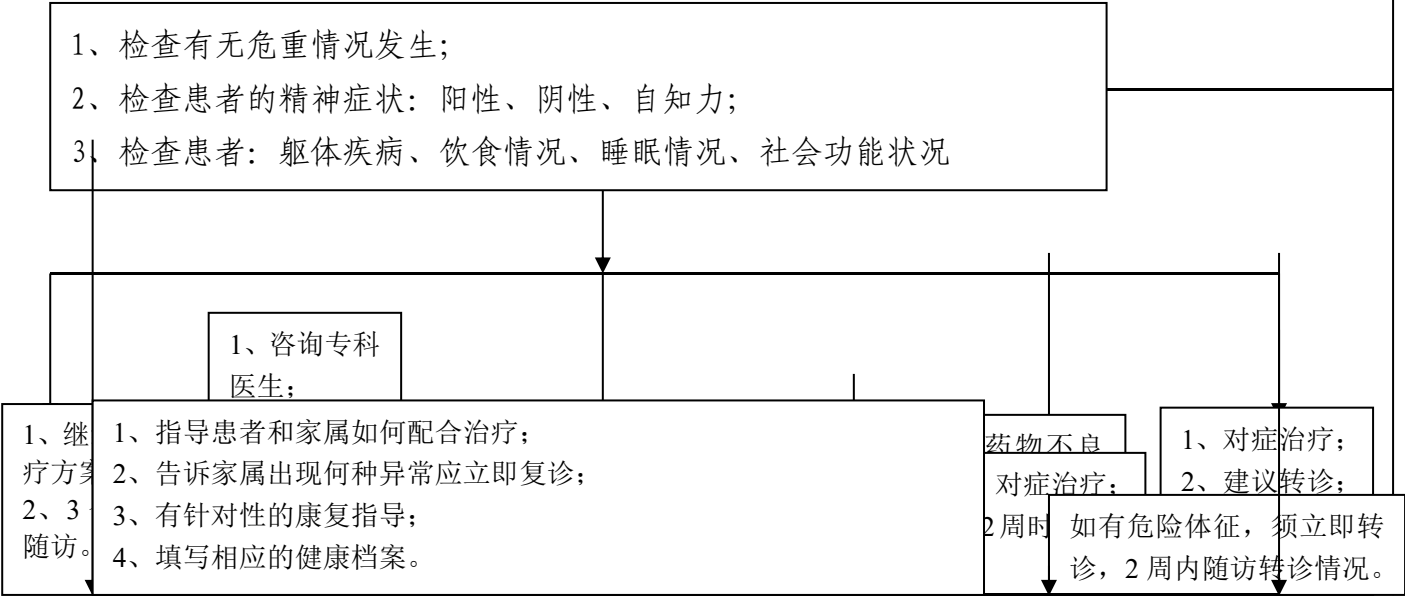

166、协助开展所外就医的被收容教育人员的  
监督、考察、帮教流程图



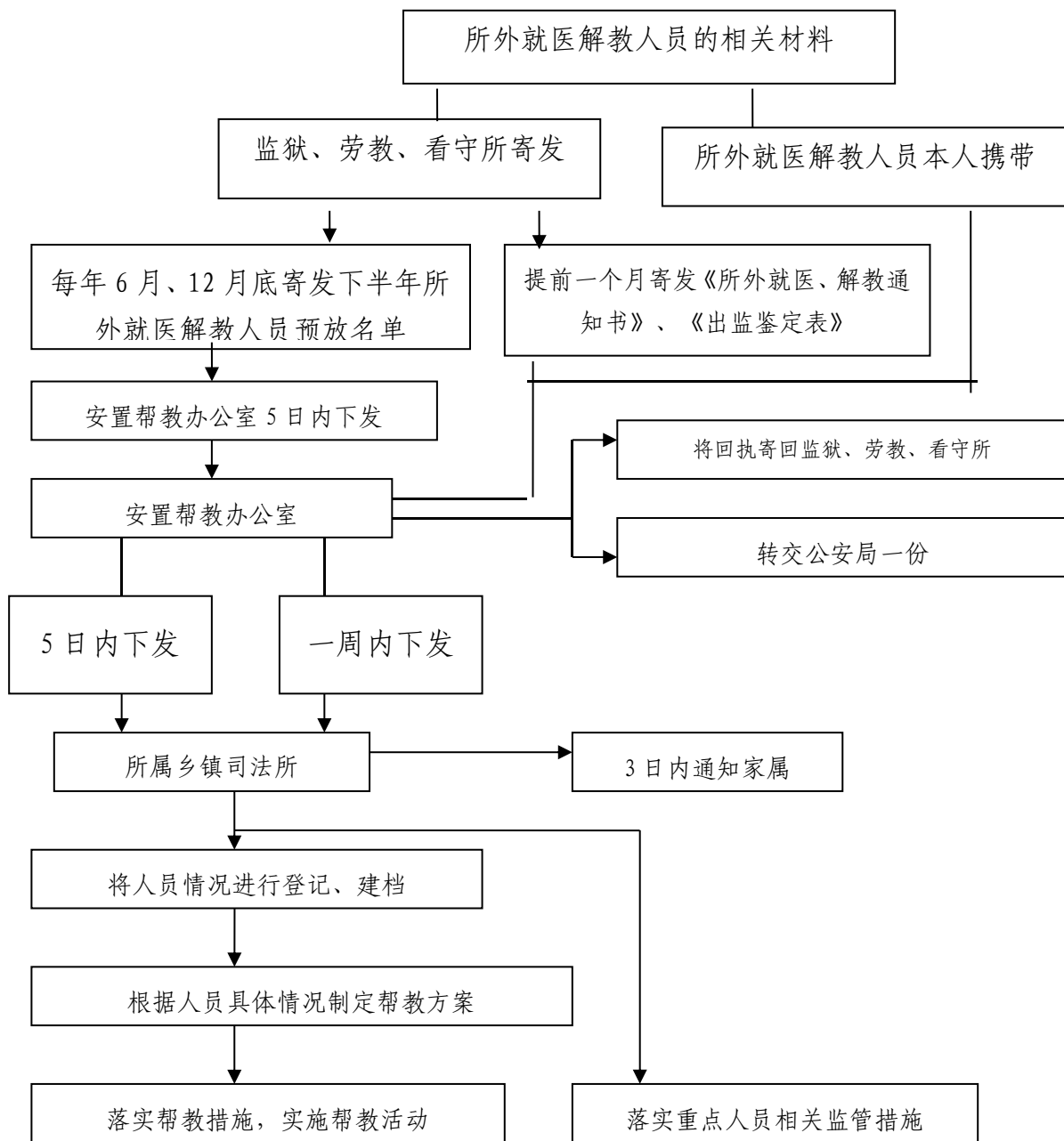

承办机构：

服务电话：

监督电话：

## 167、对未成年人的父母或者其他监护人有监护能力 但不履行监护责任行为的责令改正流程图

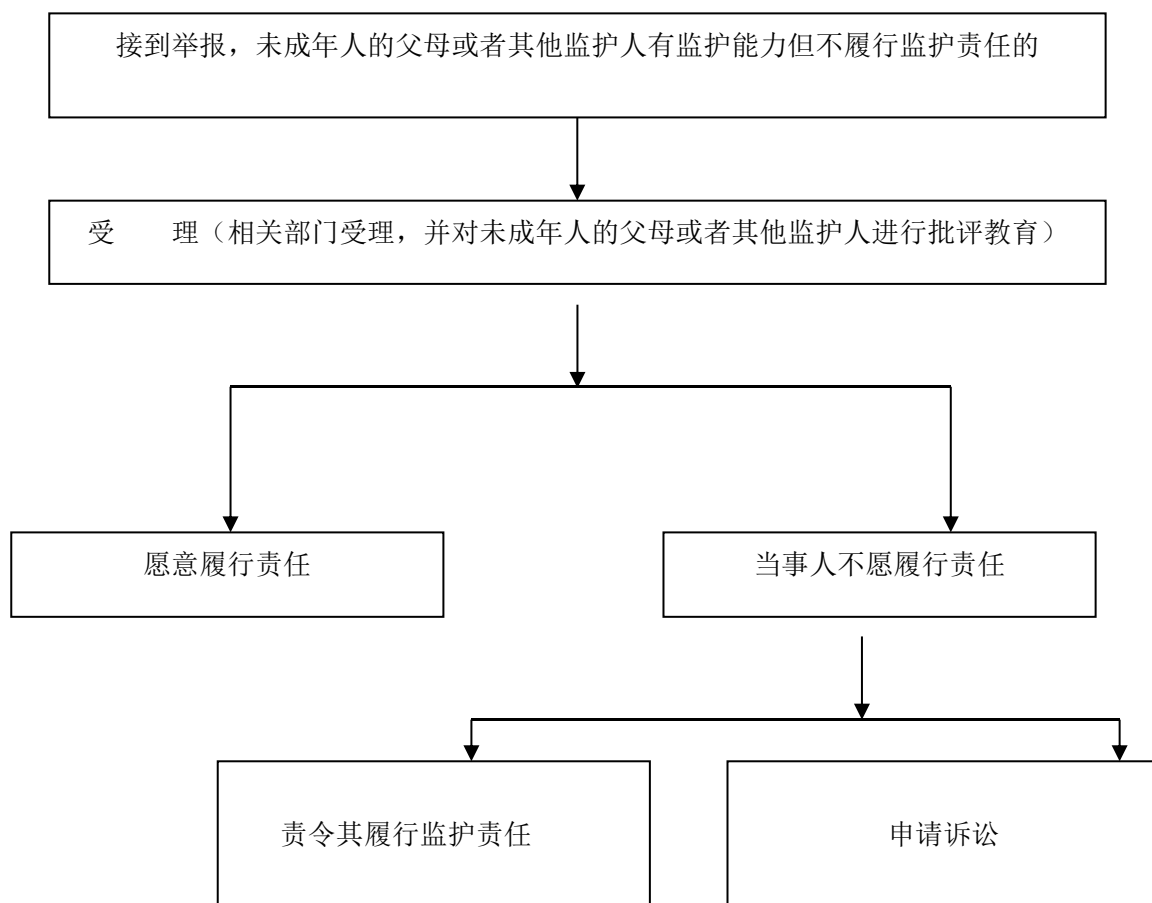

承办机构：

服务电话：

监督电话：

## 168、对父母或者其他监护人拒不探视正在监管场所服刑或者接受收容教养的未成年人的责令改正流程图

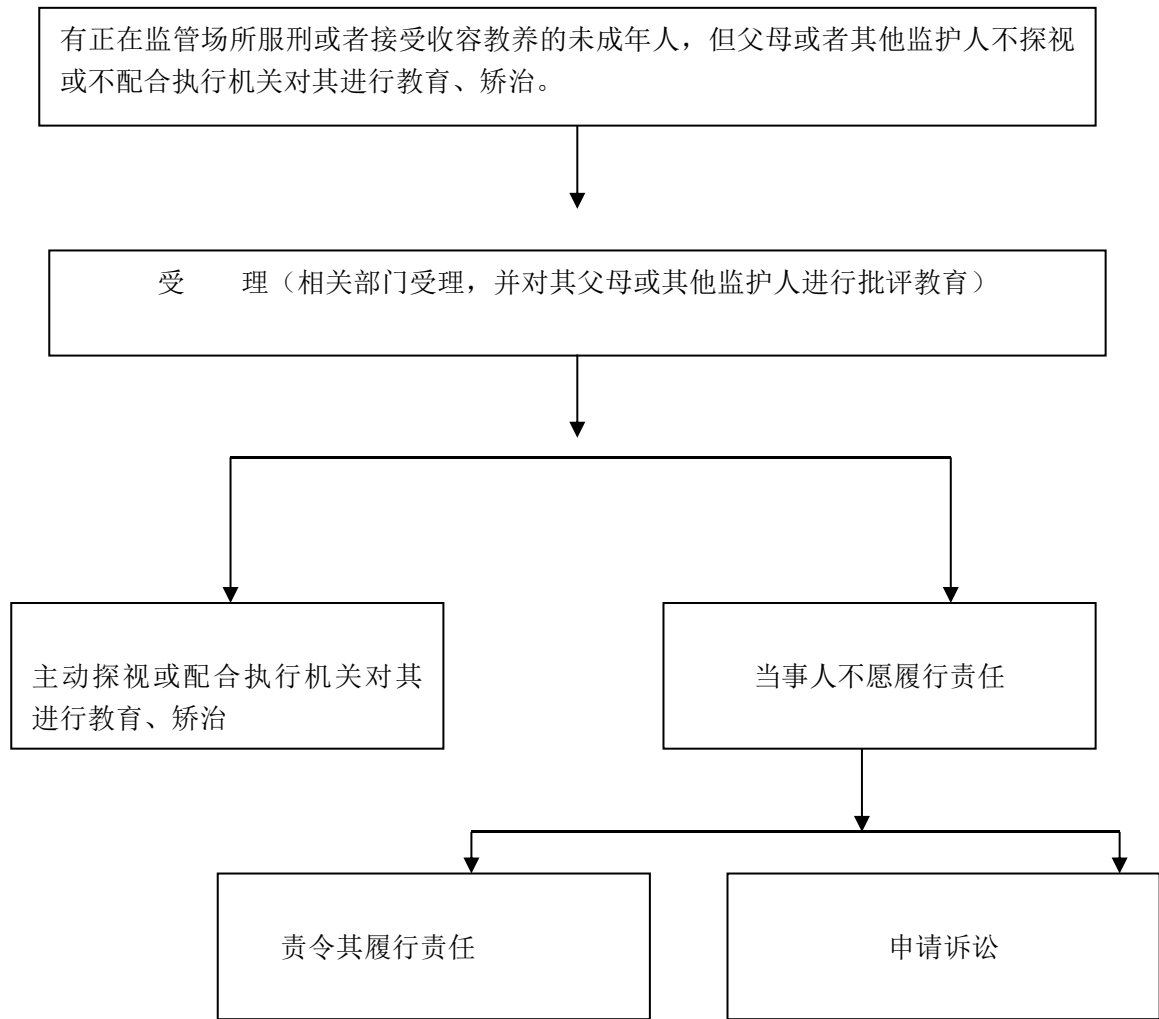

承办机构：

服务电话：

监督电话：

## 169、加强大型宗教活动管理，保证安全流程图

年初制定管理方案

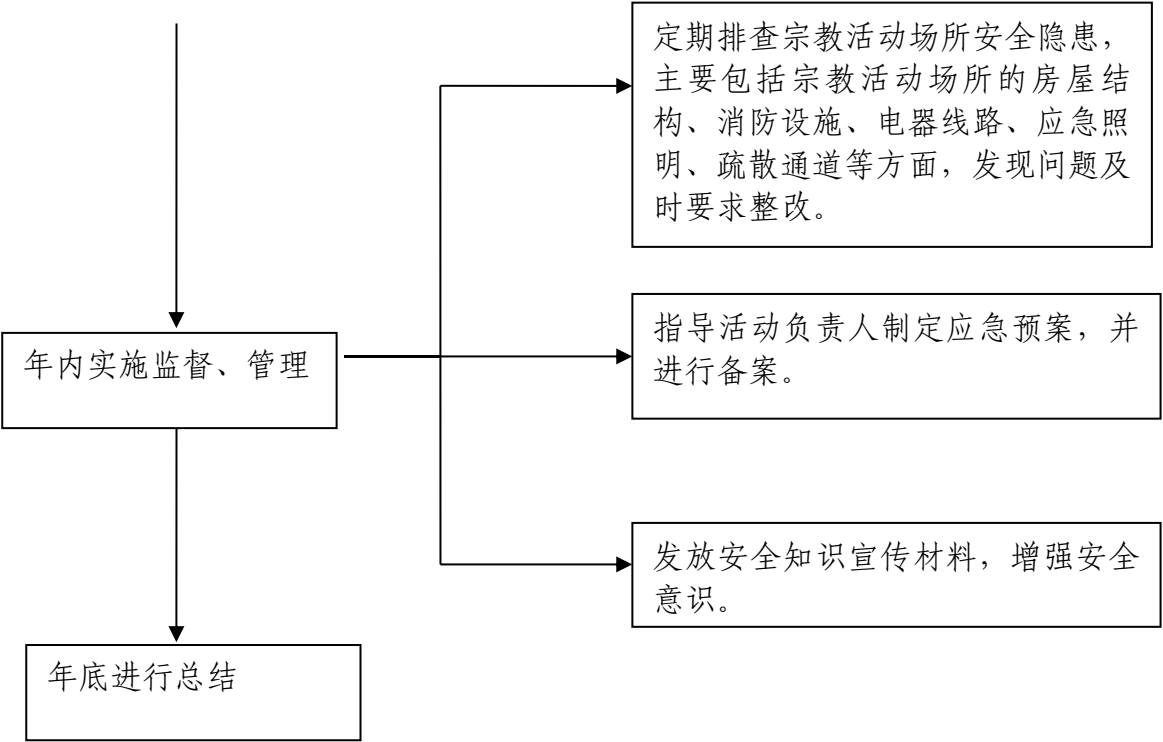

承办机构：

服务电话：

监督电话：

170、辖区内测量标志的协助保护流程图

制定工作实施方案

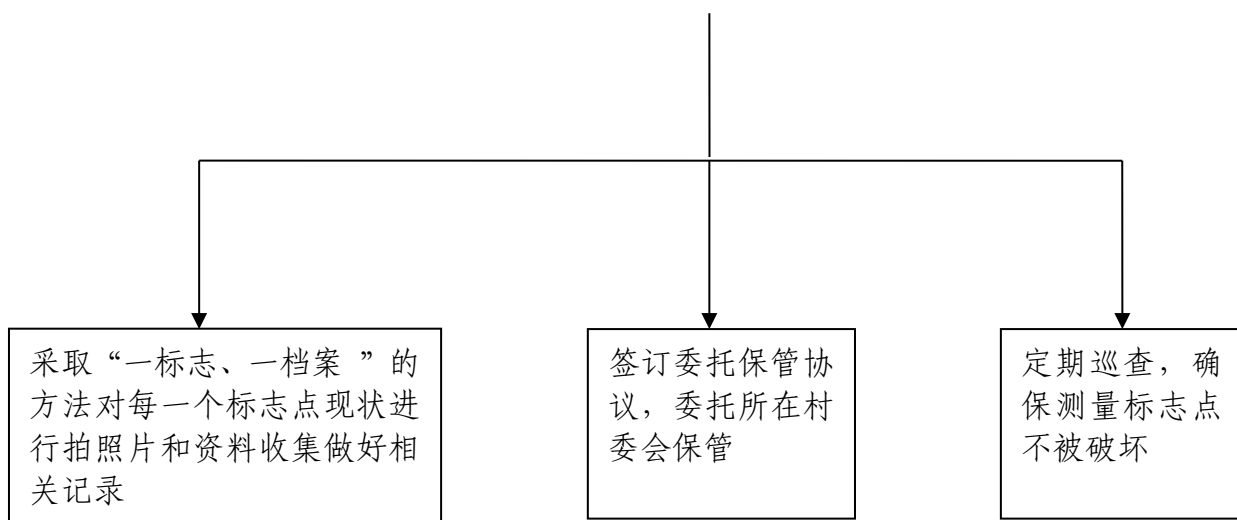

承办机构：

服务电话：

监督电话：

## 171、对文化经营活动的监督管理流程图

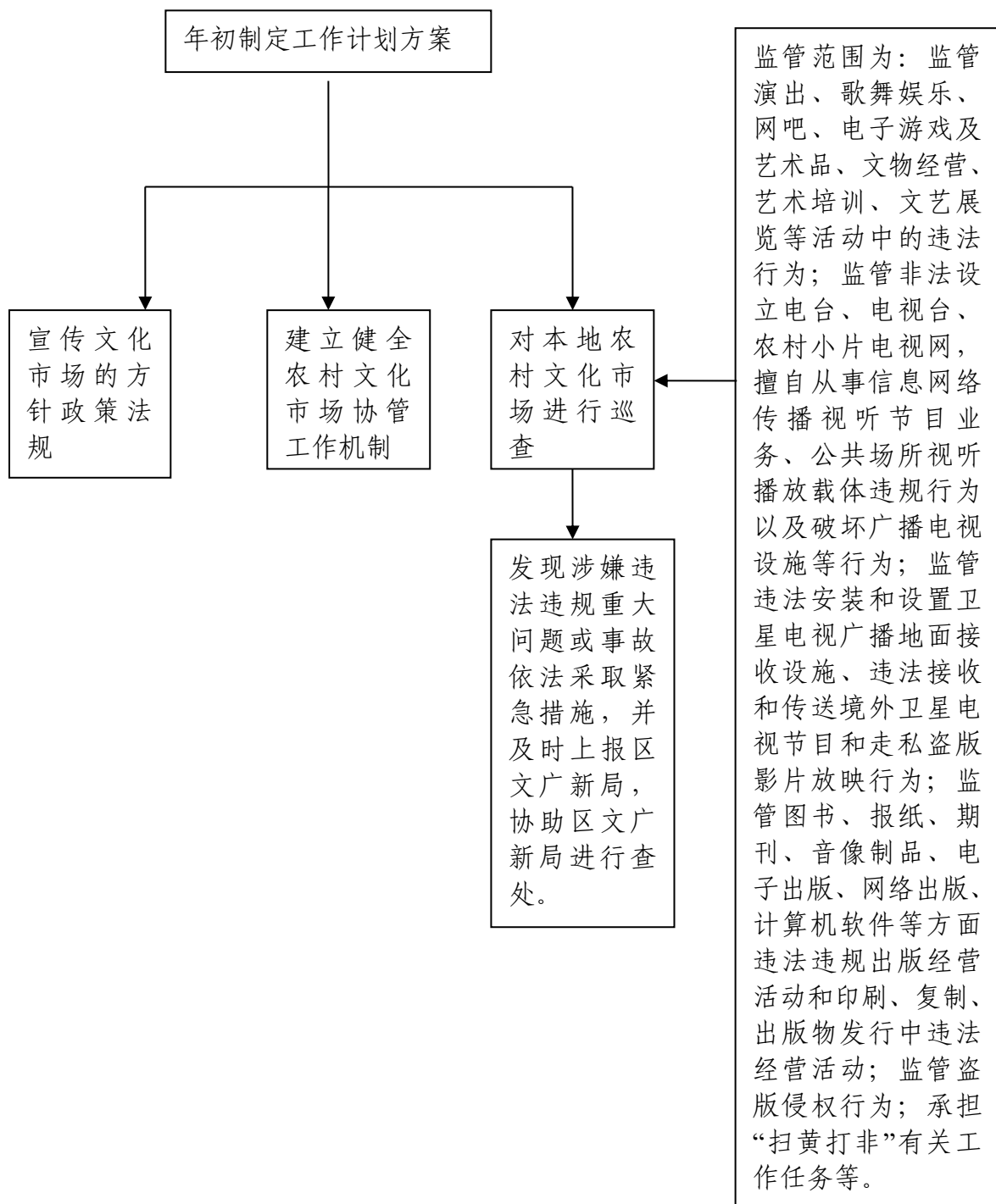

承办机构：

服务电话：

监督电话：

## 172、河道采砂管理流程图

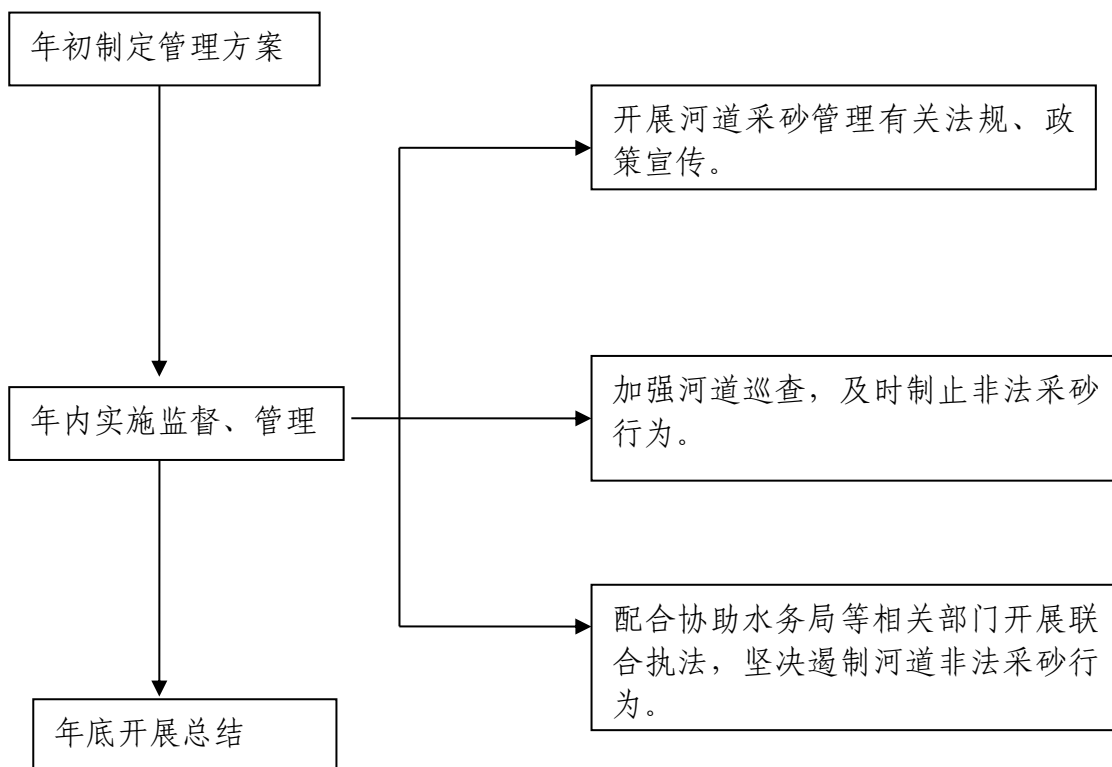

承办机构：

服务电话：

监督电话：

## 173、水事纠纷裁决流程图

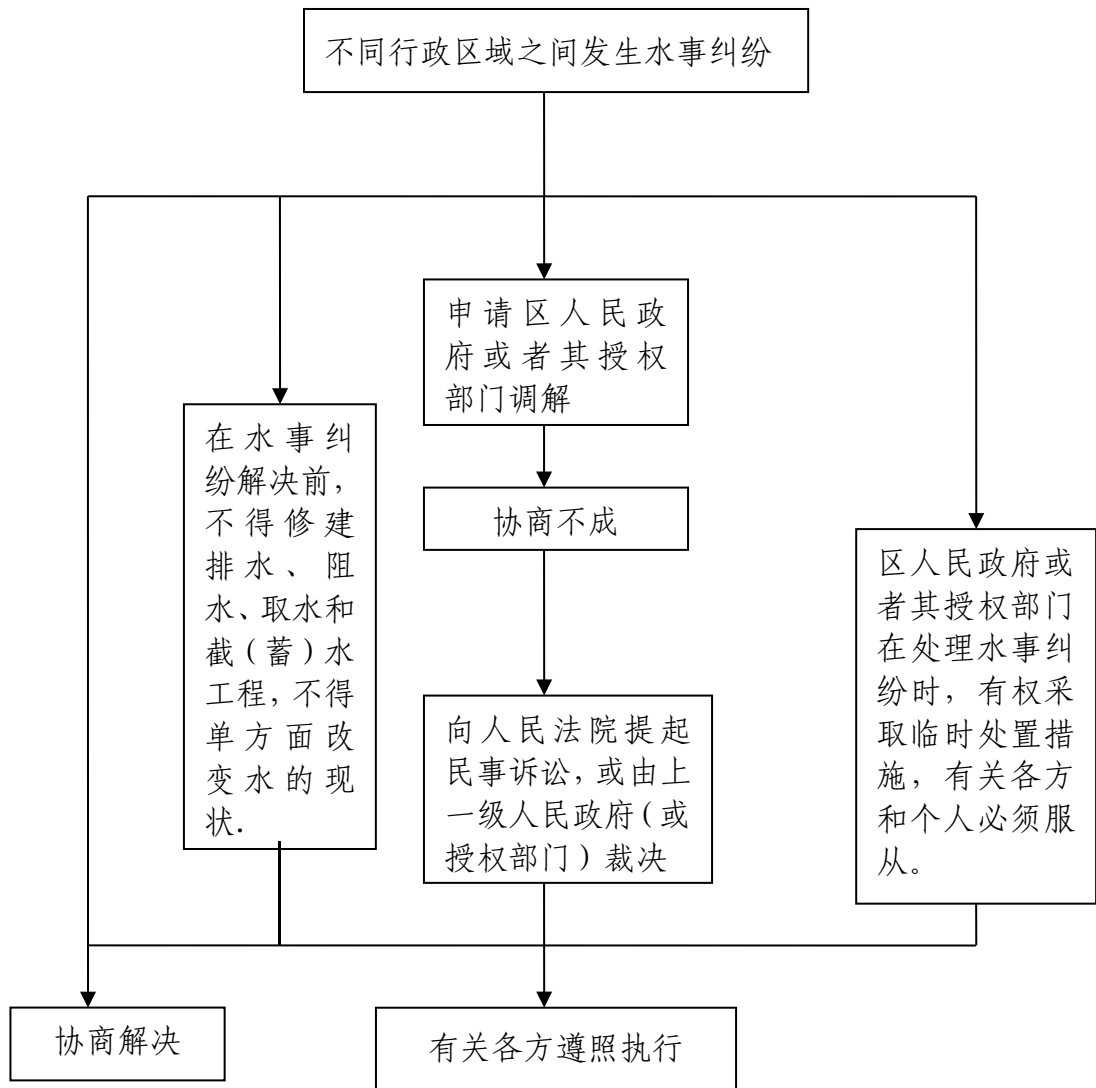

承办机构：

服务电话：

监督电话：

## 174、处理水事纠纷、查处破坏水利工程施工



## 等水事违法案件流程图

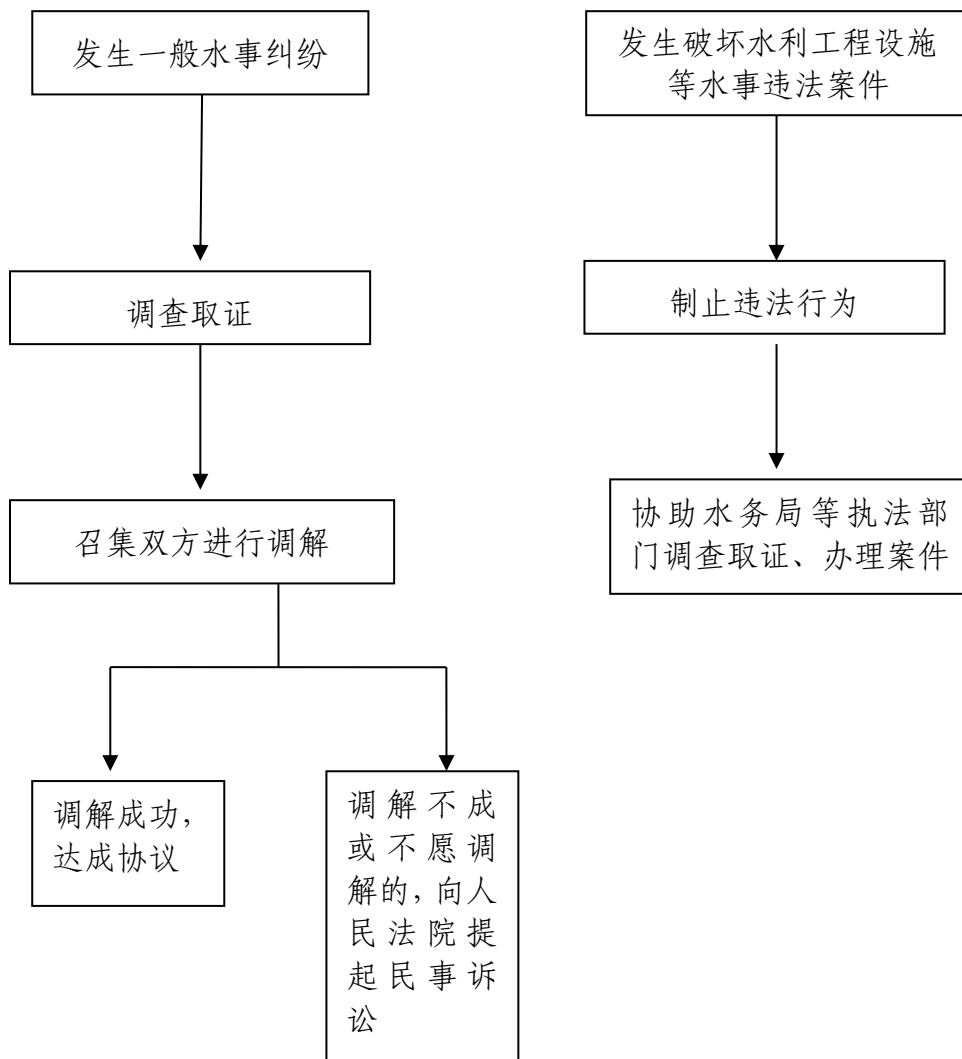

承办机构：

服务电话：

监督电话：

175、采取措施，防止重金属和其他有毒有害物质

## 污染环境流程图

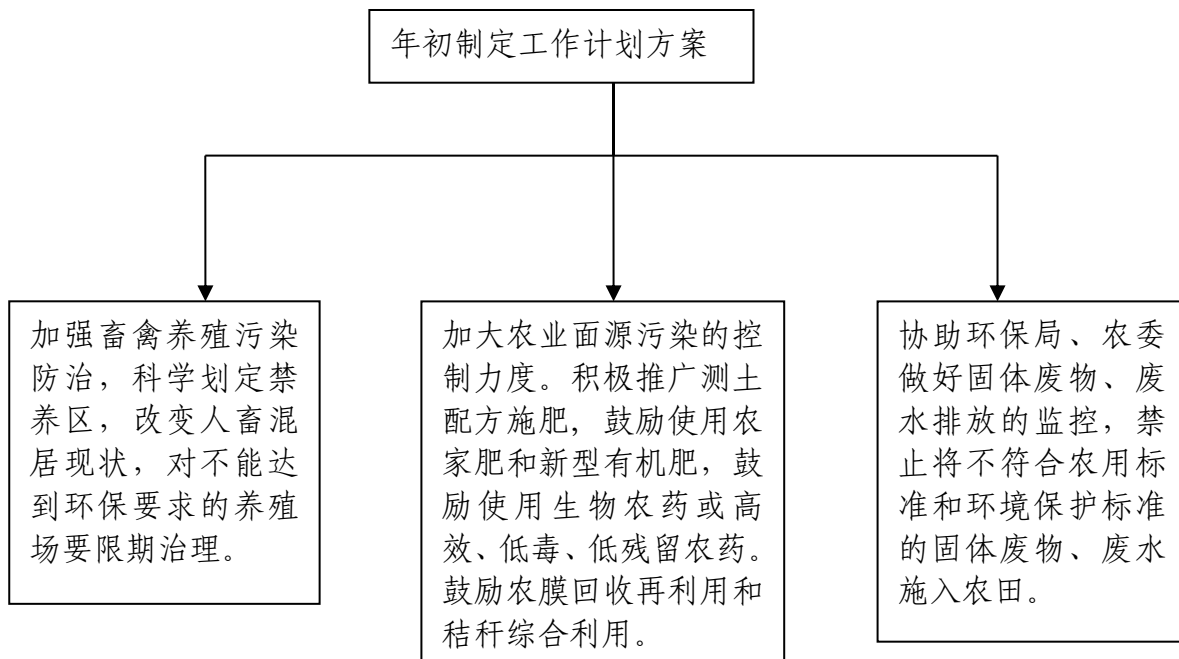

承办机构：

服务电话：

监督电话：

176、采取措施组织对生活废弃物的分类处置、

## 回收利用流程图

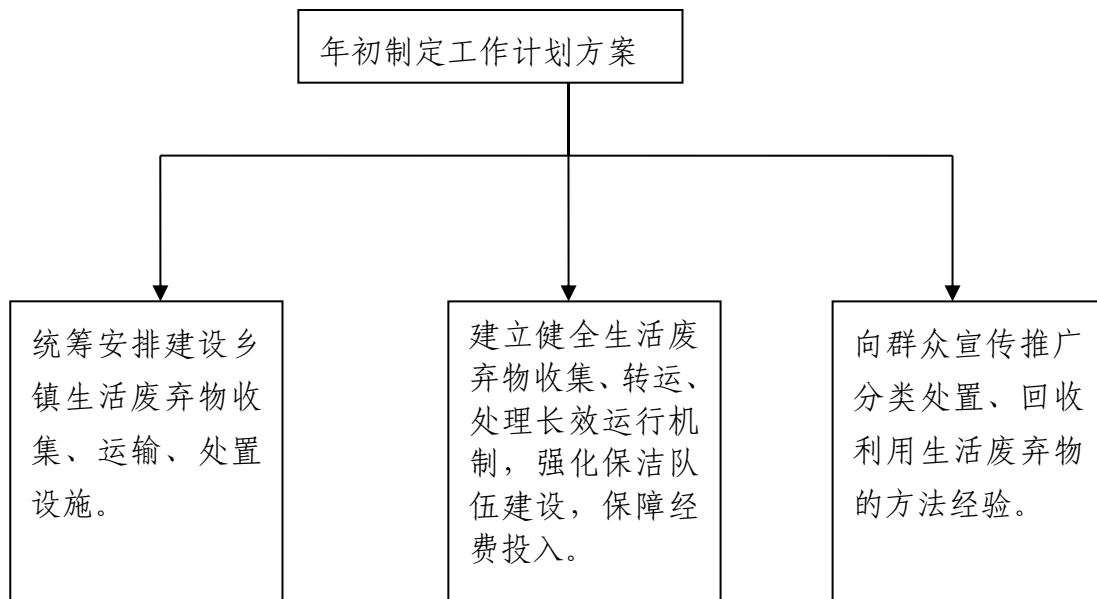

承办机构：

服务电话：

监督电话：

## 177、采取措施，推广清洁能源的生产和使用流程图

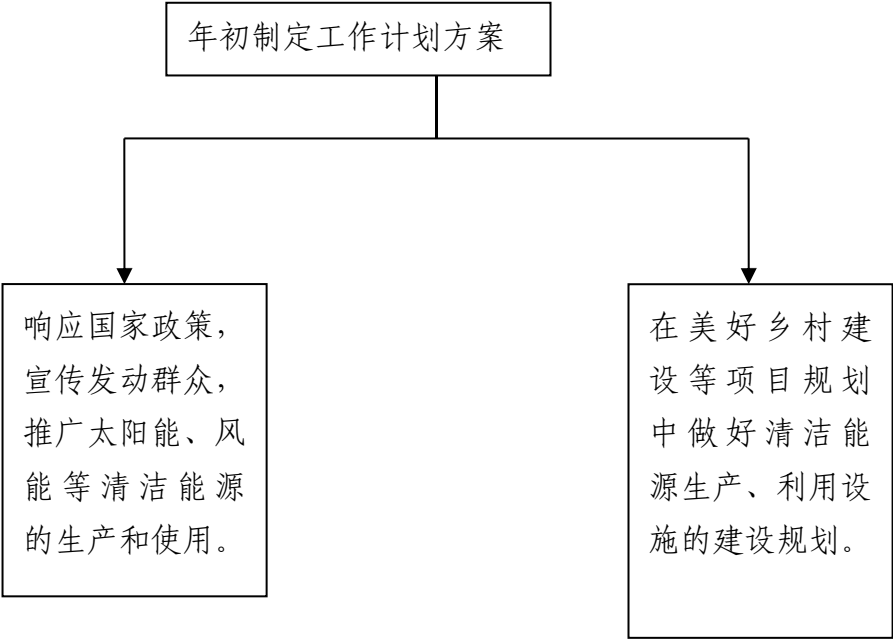

承办机构：

服务电话：

监督电话：